REF: # 9930 **GUARDAMAR DEL SEGURA**

INFO

PREIS:	284.500 €
TYP EIGENTUM:	Appartment
STADT:	Guardamar del Segura
SCHLAFZIMMER:	3
BADEZIMMER:	2
GEBAUT (m2):	85
GRUNDSTÜCK (m2):	-
TERRASSE (m2):	15
JAHR:	
ETAGEN:	1
Nachricht	-

BESCHREIBUNG

SCHÖNES NEUBAU APARTMENT, IN GUARDAMAR DEL SEGURA nur 550m vom Strand entfernt. Dieses 85m2 Apartment besteht aus 3 Schlafzimmern mit Einbauschränken, 2 Bädern, einer offenen Küche mit Wohnbereich und einer privaten 15m2 Terrasse. Die Wohnanlage befindet sich im Herzen von Guardamar del Segura und verfügt über schöne Gemeinschaftsbereiche, darunter ein Spa, Fitnessraum, Jacuzzi, Gemeinschafts-Dachterrasse, Ruhebereich und Spielplatz für Kinder. Perfekt gelegen, nur 550 m vom Strand entfernt und in der Nähe von allen Dienstleistungen, Supermärkten, Rathaus, Busbahnhof, Gesundheitszentrum und Golfplätze sind 6,5 km entfernt. Guardamar del Segura ist eine Stadt an der Costa Blanca Süd mit einem 11 km langen Naturstrand und einem großen Pinienwald. Die Stadt ist ruhig und bietet das ganze Jahr über alle Dienstleistungen wie Restaurants, Bars, Geschäfte, Banken, Freizeiteinrichtungen, etc. Jeden Mittwoch wird in

den zentralen Straßen der Stadt ein Markt organisiert, auf dem viele Menschen Produkte wie Lebensmittel, Kleidung, Möbel usw. kaufen. Die Einwohner der umliegenden Städte kommen jeden Mittwoch nach Guardamar, um diesen Markt zu besuchen. Guardamar del Segura hat einen großen Hafen, in dem das ganze Jahr über Aktivitäten stattfinden. Es gibt ein großes Sportzentrum mit Paddle-Tennis, Tennis, Fußball und einem großen beheizten Schwimmbad, das das ganze Jahr über in Betrieb ist. Es gibt auch eine Bibliothek mit kostenlosem WLAN und Computern. Guardamar del Segura ist nur 20 km vom Flughafen Alicante - Elche (El Altet) entfernt, der aufgrund der großen Nachfrage nach Touristen an der Costa Blanca täglich zahlreiche Flüge mit Verbindungen in die wichtigsten europäischen Städte anbietet.

ENERGETIC CERTIFIED

STIL

- Modern

ANSICHTEN

- Panorama

KLIMAANLAGE

- Zentral

ENTFERNUNG :

Strand : 1 Km

Flughafen: 20 Km

WOHNFLÄCHE

- Fitnessraum

KÚCHE

- Offene Küche

GARTENTERRASSEN

- offene Terrasse
- Spielplatz

EXTRA

- Aussenwhirlpool
- Einbauschränke
- Stahltür
- Fahrstuhl

PROPERTY GALLERY

1ª-2ª-3ª Planta - Tipo A

1st-2nd-3rd Floor - A Type

SUPERFICIES

SUPERFICIE CONSTRUIDA / BUILT AREA
Incluidas zonas comunes / Common areas included

PISOS, TIPO A / FLOORS, A TYPE

Vivienda / Housing	104,57 m²
Terraza / Terrace	15,43 m²
TOTAL	120,00 m²

- Plano realizado sobre proyecto básico, las cotas o superficies facilitadas podrían verse ligeramente alteradas en fase de ejecución -

Sótano

Basement

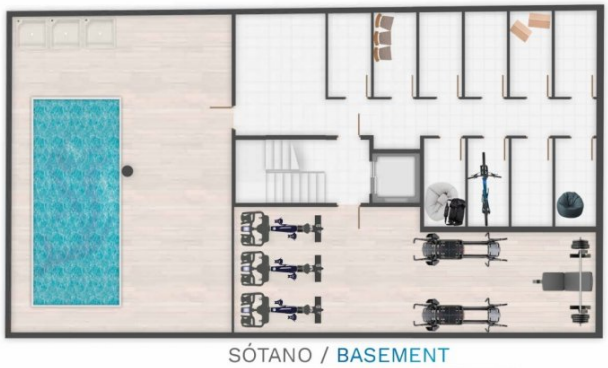

SÓTANO / BASEMENT

Cubierta

Rooftop

GIMNASIO / GYM

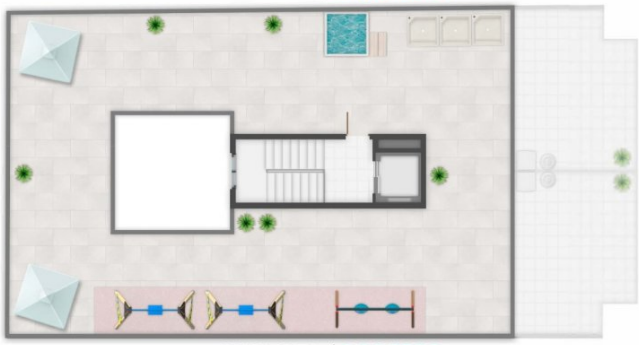

CUBIERTA / ROOFTOP

PISCINA / SWIMMING POOL

- Plano realizado sobre proyecto básico, las cotas o superficies facilitadas podrían verse ligeramente alteradas en fase de ejecución -

"OUR EXPERIENCE IS YOUR GUARANTEE"