REF: # 9910 **TORREVIEJA (LA MATA)**

INFO

PREIS:	1.021.000 €
TYP EIGENTUM:	Penthouse
STADT:	Torrevieja (La Mata)
SCHLAFZIMMER:	3
BADEZIMMER:	2
GEBAUT (m2):	91
GRUNDSTÜCK (m2):	-
TERRASSE (m2):	99
JAHR:	
ETAGEN:	1
Nachricht	-

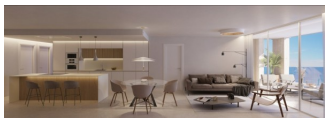

BESCHREIBUNG

WUNDERSCHÖNE NEUBAU APARTMENT IN ERSTER STRANDLINIE, PENTHOUSE, IN LA MATA, TORREVIEJA, mit privatem Pool / Jacuzzi und Meerblick. Dieses 91m2 Penthouse Apartment besteht aus 3 Schlafzimmern, 2 Bädern, einer offenen Küche mit Wohnbereich und Einbauschränken. Es gibt eine 20m2 private Terrasse, eine Außenküche und eine 79m2 Dachterrasse, wo Sie sich in Ihrem privaten Pool / Jacuzzi verwöhnen lassen können, während Sie die herrliche Aussicht auf den Dorfplatz, den Strand und das Meer genießen. Das Gebäude verfügt über eine gemeinsame Dachterrasse mit Jacuzzi und Westausrichtung mit Blick auf den wunderschönen natürlichen Salzsee. Im Erdgeschoss befinden sich zwei Geschäftsräume und Tiefgaragenstellplätze, die gegen Aufpreis zur Verfügung stehen. La Mata liegt in der Nähe des spanischen Städtchens Torrevieja in der Provinz Alicante, an der Costa Blanca. Sie ist bekannt für ihr typisch

mediterranes Klima und ihre Küstenlinie. Entlang der Sandstrände gibt es herrliche Strandpromenaden. Der Strand La Mata ist der längste Strand von Torrevieja und ist von Wohngebieten umgeben. Er befindet sich in der Nähe des Parks Molino del Agua. Das kleine Meeres- und Salzmuseum beherbergt Ausstellungen über die Fischerei- und Salzgeschichte der Stadt. Im Landesinneren befindet sich der Naturpark Lagunas de La Mata-Torrevieja mit Wanderwegen und zwei salzhaltigen Lagunen, von denen eine rosa und die andere grün ist. In der Nähe befindet sich die Stadt Torrevieja, die für ihre herrliche Promenade, ihre Restaurants, den Wochenmarkt am Freitag und das Einkaufszentrum Habaneras bekannt ist. Hier gibt es das ganze Jahr über ein breites Angebot an Kultur- und Freizeitaktivitäten. Nur 20 Autominuten entfernt liegt "La Zenia Boulevard", das größte Einkaufszentrum in der Region Alicante, in dem man Kleidung, Schuhe und andere Dinge aus einer Hand bekommt. Egal, was Sie suchen, die Chancen stehen gut, dass Sie nicht mit leeren Händen nach Hause gehen. Neben den etablierten Golfplätzen an der Orihuela Costa - Villamartin, Las Ramblas, Real Campoamor und Las Colinas - gibt es in der Region Torrevieja jetzt auch hervorragende Plätze wie La Finca, La Marquesa, Las Colinas, Lo Romero und Vistabella, die unterschiedliche Golferlebnisse mit verschiedenen Ausblicken auf das Meer und die Berge bieten. La Mata ist per Bus mit Torrevieja und Alicante verbunden. In der Nähe gibt es 2 Krankenhäuser. Golfplätze 6 km. Flughafen Alicante 42 km.

ENERGETIC CERTIFIED

STIL

- Modern

ANSICHTEN

- Panorama
- Meerblick

KLIMAANLAGE

- Zentral

ENTFERNUNG :

Strand : 50 m

Flughafen: 40 Km

Stadtzentrum : 2 Km

ORIENTIERUNG

Norden

PARKPLATZ

Parkplatz Anzahl Autos: 1

WOHNFLÄCHE

- En-suite Bad

KÚCHE

- Offene Küche

GARTENTERRASSEN

- offene Terrasse
- Aussenküche

EXTRA

- Aussenwhirlpool
- Einbauschränke
- Stahltür
- Doppelverglasung
- Fahrstuhl

PROPERTY GALLERY

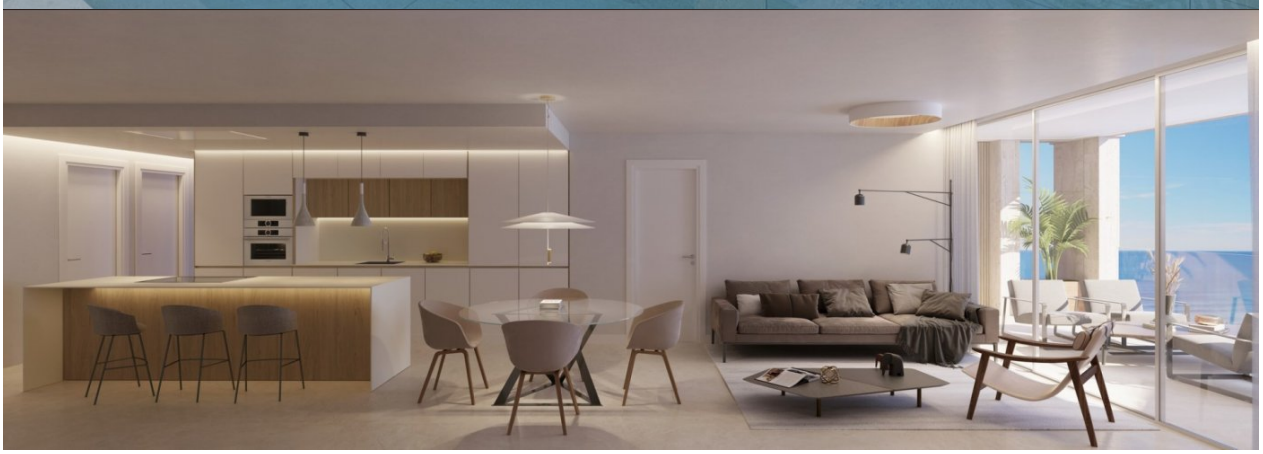

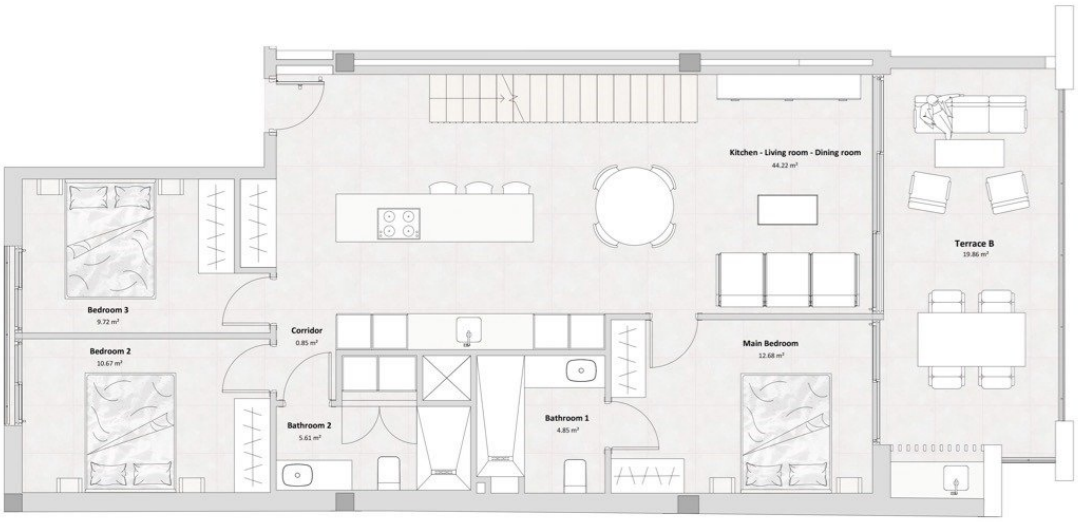

E. 1:50

LOCATION IN THE BUILDING

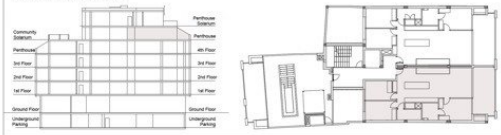

AREA TABLE

Useful inside area	88.60 m²
Useful inside area + terrace	108.46 m²
Solarium useful area	79.14 m²
Built area	108.59 m²
Built area + community area	140.63 m²

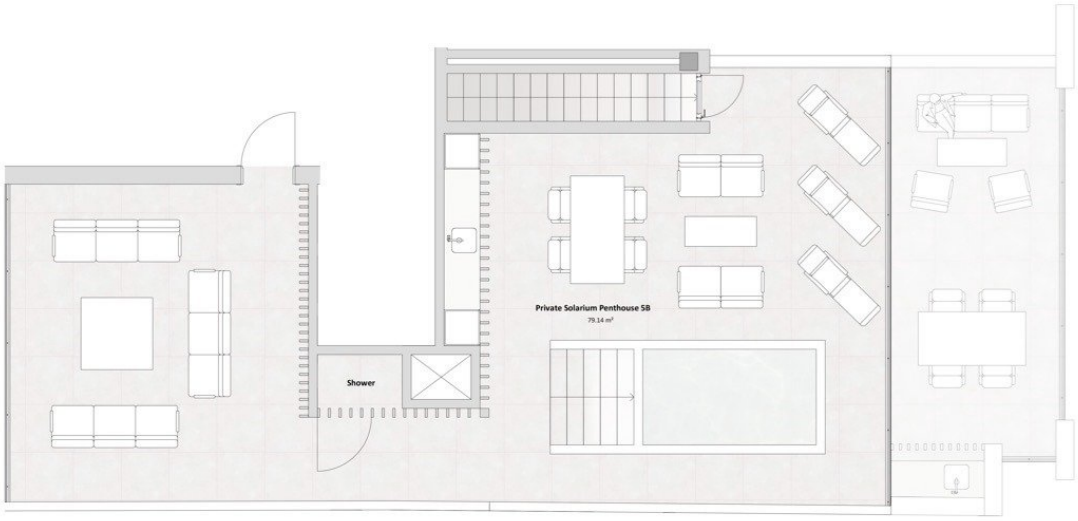

E. 1:50

LOCATION IN THE BUILDING

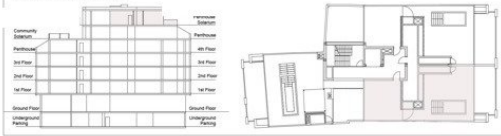

AREA TABLE

Useful inside area	88.60 m²
Useful inside area + terrace	108.46 m²
Solarium useful area	79.14 m²
Built area	108.59 m²
Built area + community area	140.63 m²

"OUR EXPERIENCE IS YOUR GUARANTEE"