VIASS iberiaproperty

REF: # 9782 **ALFAZ DEL PI**

INFO

PREIS:	675.000 €
TYP EIGENTUM:	Villa
STADT:	Alfaz del Pi
SCHLAFZIMMER:	5
BADEZIMMER:	4
GEBAUT (m2):	338
GRUNDSTÜCK (m2):	-
TERRASSE (m2):	-
JAHR:	-
ETAGEN:	-
Nachricht	-

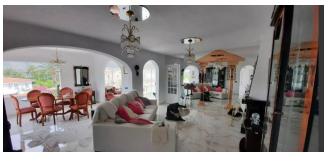

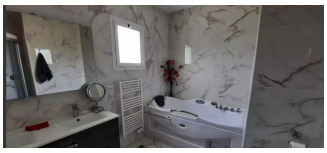

BESCHREIBUNG

Wunderschöne Villa in einer sehr ruhigen Gegend von Alfas del Pi, das Haus besteht aus einem großen Wohnzimmer Esszimmer, 5 Schlafzimmer, 4 Bäder, Küche und geschlossene Garage für 2 Fahrzeuge, vom Solarium aus können wir einen herrlichen Panoramablick genießen.

Das Haus ist mit Klimaanlage, elektrischen Heizkörpern und doppelt verglasten Fenstern ausgestattet.

Draußen gibt es einen großen Garten, eine Sommerküche und ein schönes Schwimmbad.

ENERGETIC CERTIFIED

PROPERTY GALLERY

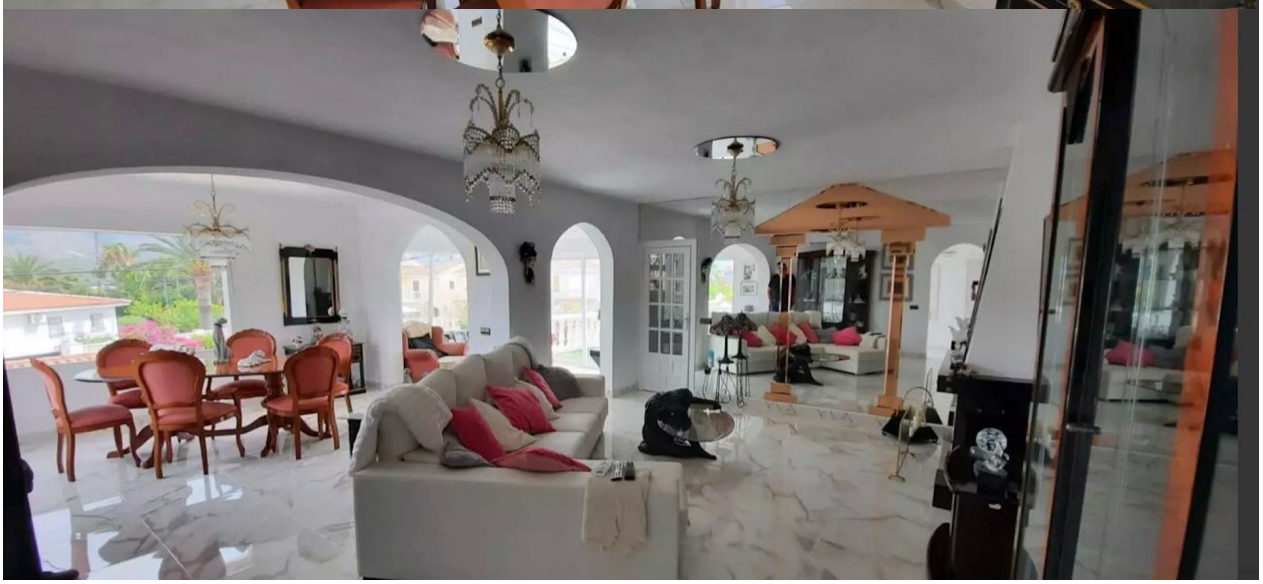

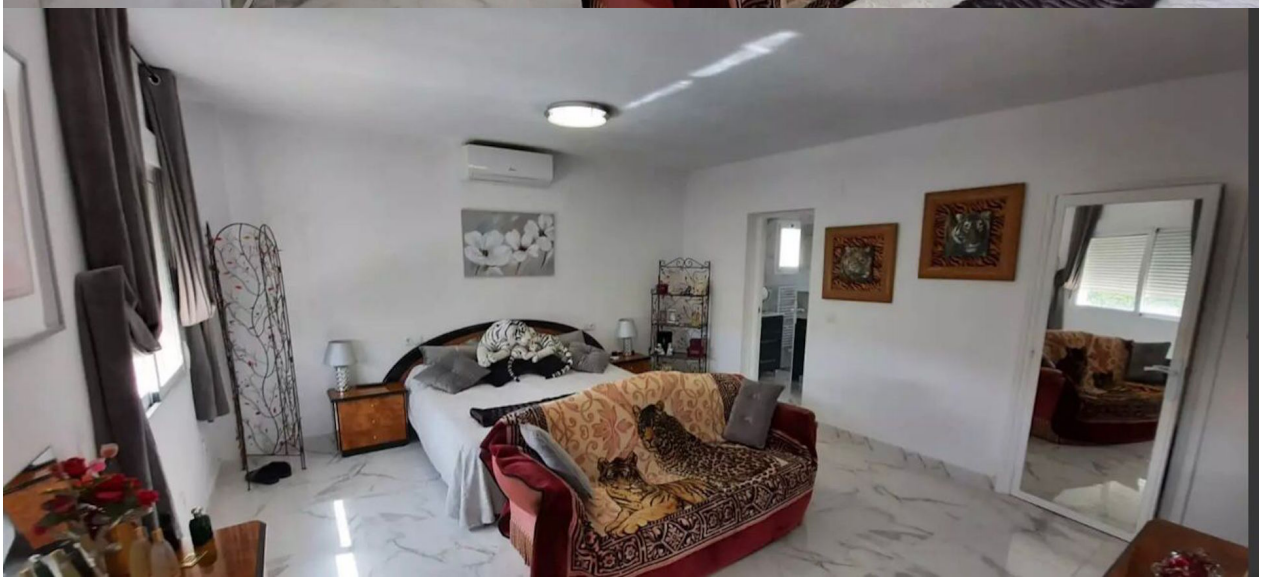

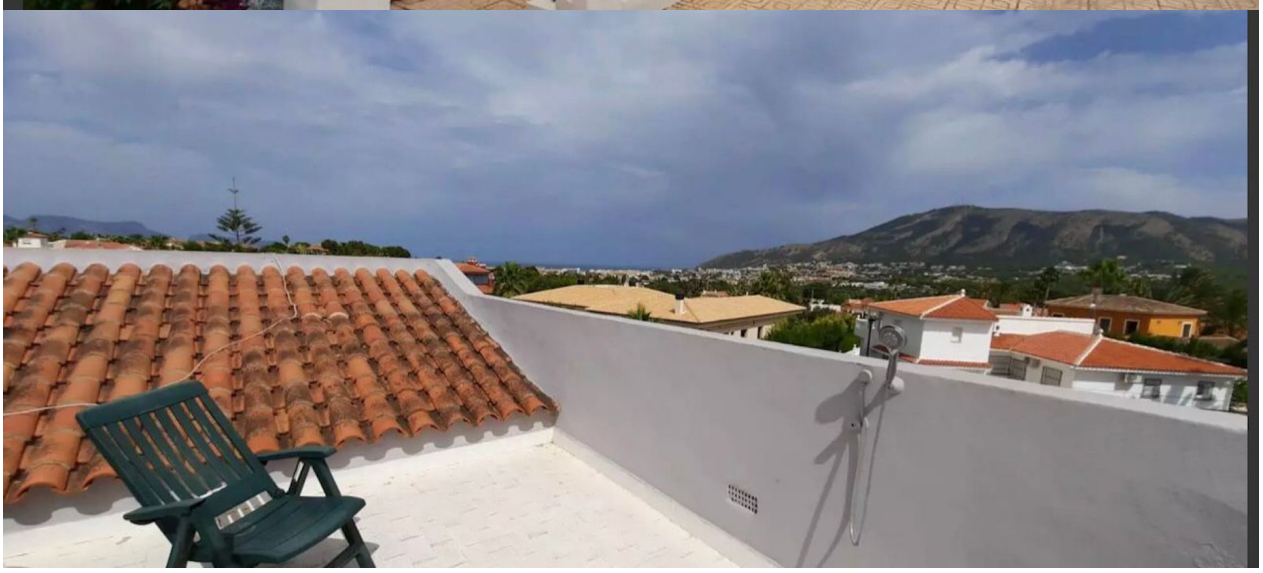

"OUR EXPERIENCE IS YOUR GUARANTEE"