VIASS iberiaproperty

REF: # 9599 **TORREVIEJA**

INFO

PREIS:	299.900 €
TYP EIGENTUM:	Appartment
STADT:	Torrevieja
SCHLAFZIMMER:	3
BADEZIMMER:	2
GEBAUT (m2):	74
GRUNDSTÜCK (m2):	-
TERRASSE (m2):	82
JAHR:	-
ETAGEN:	-
Nachricht	-

BESCHREIBUNG

NEUBAU WOHNANLAGE, APARTMENT IM OBERGESCHOSS IN LOS BALCONES, TORREVIEJA. Dieses moderne 74m2 grosse Obergeschoss Apartment besteht aus 3 Schlafzimmern, 2 Badezimmern, einer 8m2 grossen privaten Terrasse und einer 67m2 grossen Dachterrasse, von der aus Sie die herrliche Aussicht geniessen können. Gelegen in Los Balcones, einer der besten touristischen Gegenden der Costa Blanca, ist diese Wohnanlage umgeben von der unschlagbaren und privilegierten natürlichen Umgebung des Salzsees von Torrevieja und ist auch ganz in der Nähe von den berühmten Stränden von Torrevieja und Orihuela Costa. Der Apartment-Komplex verfügt über hochwertige Ausstattungen, großzügige Gemeinschaftsbereiche mit einem großen Gemeinschaftspool, Grünzonen und Parkplätzen. Los Balcones liegt etwas außerhalb von Torrevieja mit allen zugänglichen Dienstleistungen, nur 5 Minuten vom Strand Playa de Los Náufragos, Supermärkten, der Schule und dem Einkaufszentrum La Zenia Boulevard und eine Minute vom Universitätskrankenhaus Torrevieja entfernt. Außerdem finden Sie 4 Golfplätze in unmittelbarer Nähe,

darunter den preisgekrönten Las Colinas Golf Country Club. Die Anlage ist 40 Minuten vom Flughafen Alicante und 1 Stunde vom Flughafen Murcia-Corvera entfernt.

ENERGETIC CERTIFIED

ANSICHTEN

- Panorama

GARTENTERRASSEN

- offene Terrasse
- Obstbäume
- umzäunt
- Gemeinschaftsgarten

KLIMAANLAGE

- Zentral

ENTFERNUNG :

Strand : 4 Km

Flughafen: 60 Km

PARKPLATZ

Parkplatz Anzahl Autos: 1

PROPERTY GALLERY

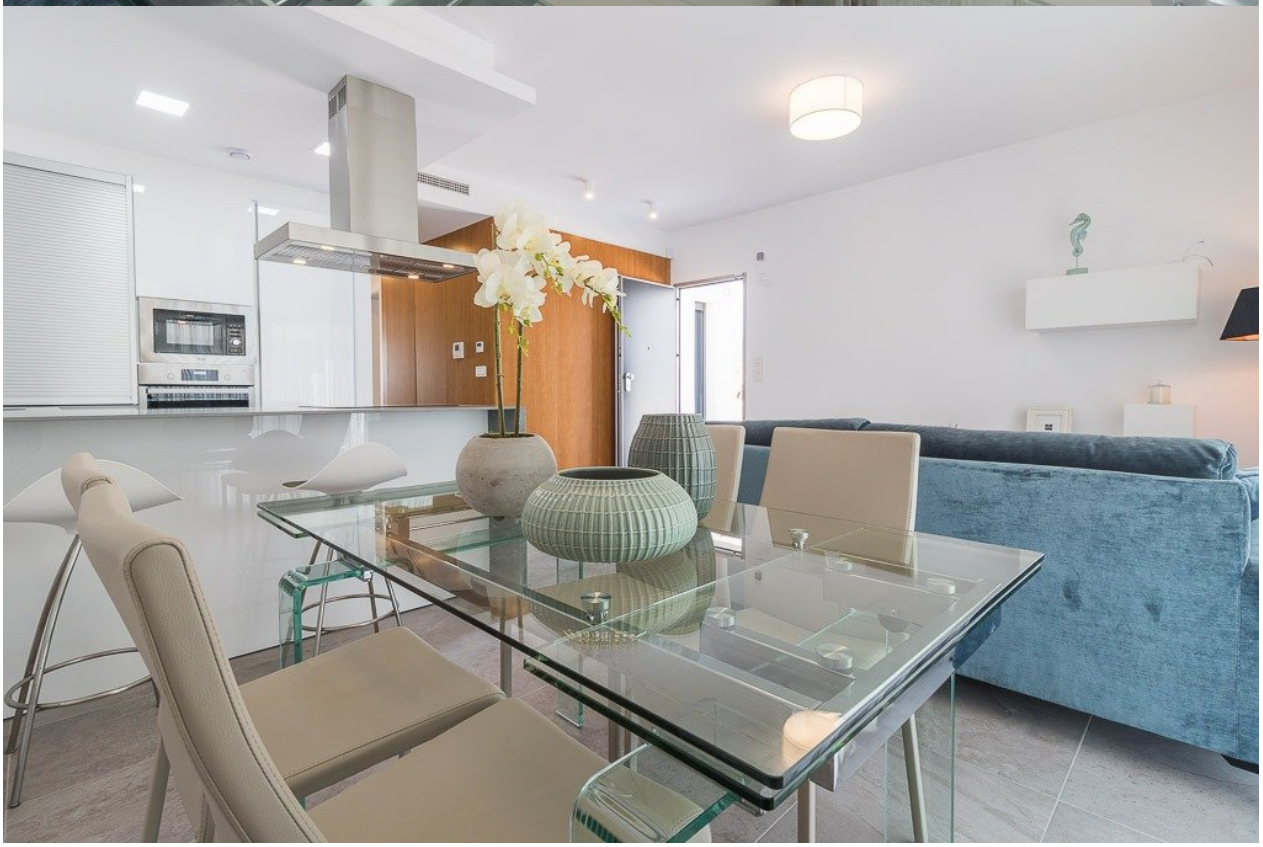

"OUR EXPERIENCE IS YOUR GUARANTEE"