VIASS iberiaproperty

REF: # 9582 **ROJALES (DONA PEPA)**

INFO

PREIS:	459.900 €
TYP EIGENTUM:	Villa
STADT:	Rojales (Dona Pepa)
SCHLAFZIMMER:	3
BADEZIMMER:	2
GEBAUT (m2):	102
GRUNDSTÜCK (m2):	306
TERRASSE (m2):	52
JAHR:	-
ETAGEN:	-
Nachricht	-

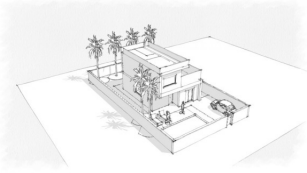
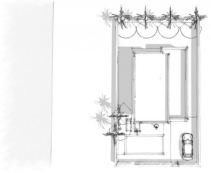

BESCHREIBUNG

SCHÖNE NEUBAU-VILLA IN CIUDAD QUESADA, ROJALES. Diese schöne Villa von 102m2 ist auf 2 Etagen gebaut und verfügt über 3 Schlafzimmer, 2 Bäder, eine offene Küche mit Sitzecke und eine große Terrasse von 20m2 und ein Solarium von 32m2. Diese Villa befindet sich in Ciudad Quesada und verfügt über einen 306 m2 großen Garten mit Parkplatz und der Option eines privaten Pools gegen Aufpreis. Rojales ist ein hübsches Dorf mit allen Dienstleistungen wie Supermärkten, Apotheken, Banken, Restaurants und dem Naturpark, der sich ganz in der Nähe der Villen befindet. Auch gibt es drei Golfplätze in der Nähe, Wasserparks und Strände mit blauer Flagge, die nur 10 Minuten mit dem Auto entfernt sind. Der Flughafen von Alicante ist 35 Minuten (60 km) und der Flughafen von Murcia (Corvera) 45 Minuten entfernt.

ENERGETIC CERTIFIED

STIL

- Modern

ANSICHTEN

- Panorama

KLIMAANLAGE

- Zentral

ENTFERNUNG :

Strand : 8 Km

Flughafen: 60 Km

PARKPLATZ

Parkplatz Anzahl Autos: 1

KÚCHE

- Offene Küche

GARTENTERRASSEN

- offene Terrasse
- umzäunt
- Privater Garten

EXTRA

- Stahltür

PROPERTY GALLERY

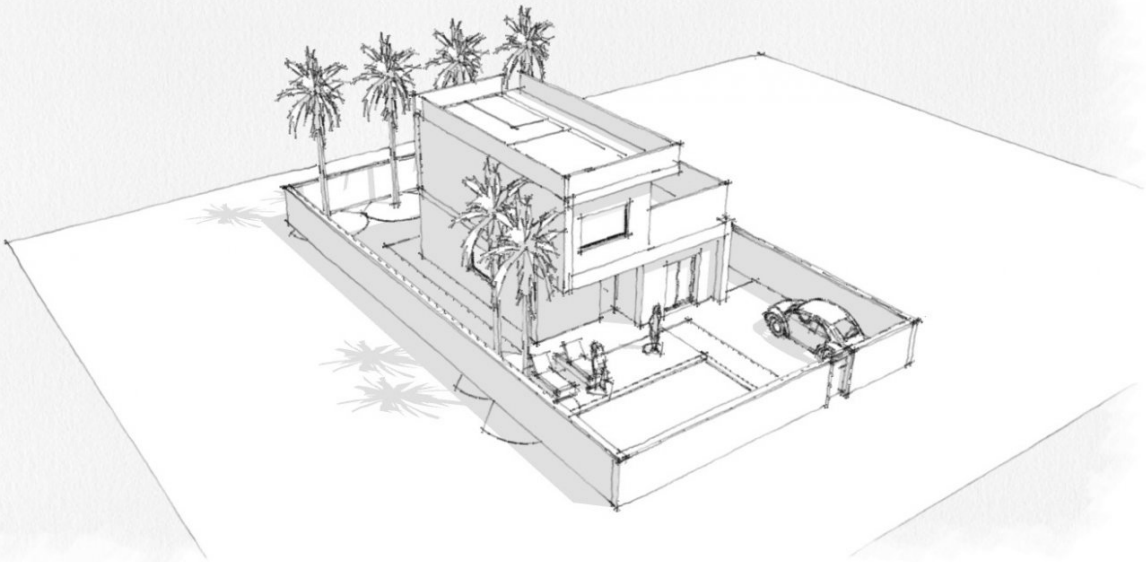

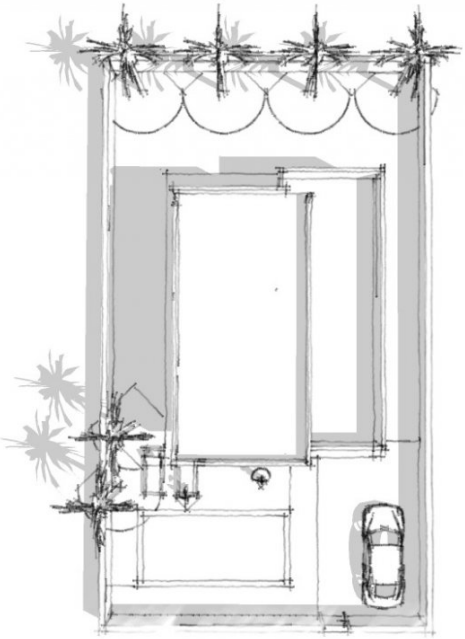

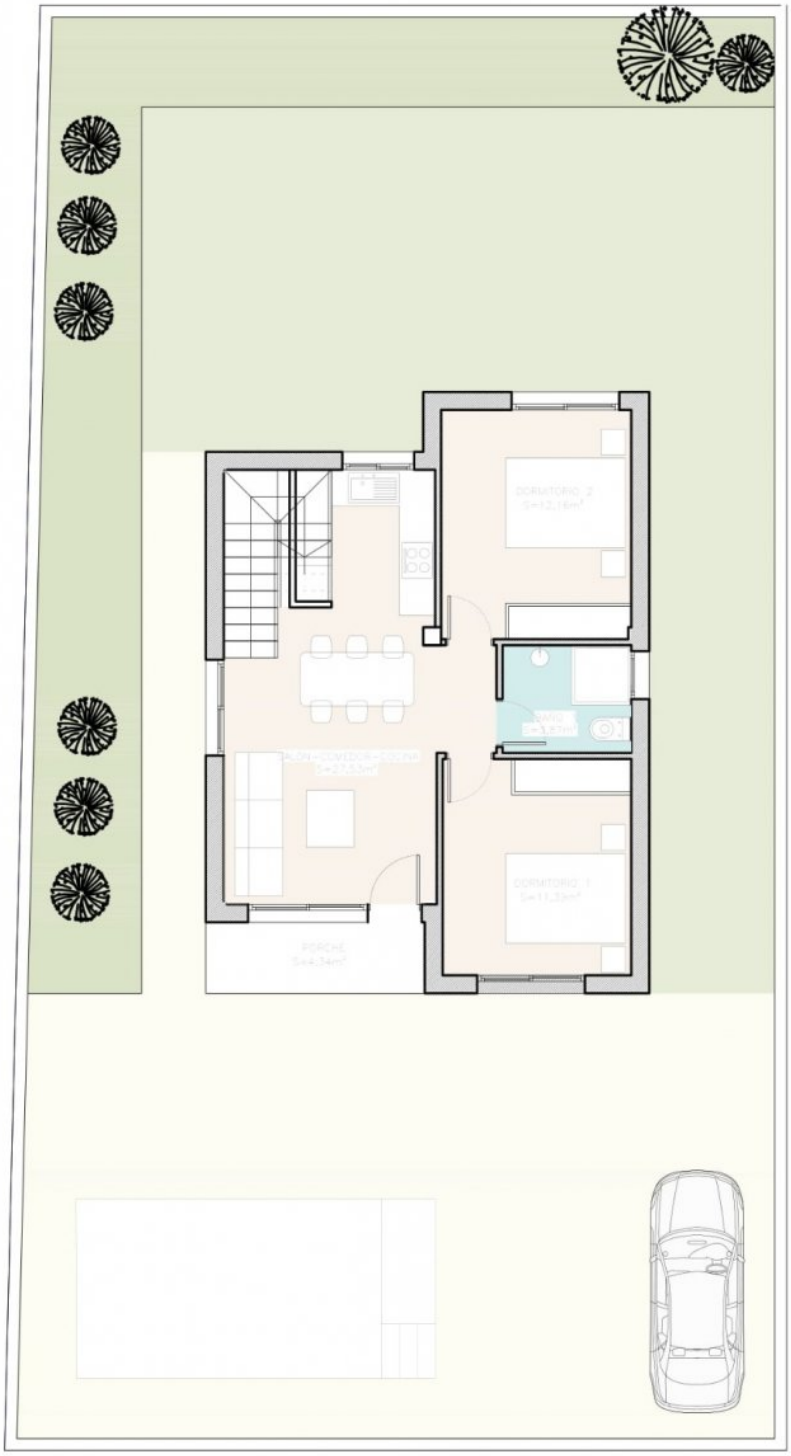
DORMITORIO 2
S=12,16m²
SALÓN-COMEDOR-COCINA
S=27,53m²
DORMITORIO 1
S=11,33m²
PORCHE
S=4,34m²

Planta Baja

Planta Primera

VIVIENDA 1

SUP. CONSTR. VIV.P.B.....66,44 m2
PORCHE CUB. (50%) 2,17 m2
SUP. CONSTR. VIV.P.1.....31,83 m2
SUP. CONST.TOTAL 100,44m2
SUP. ÚTIL SOLARIUM.....32,56 m2

PARCELA 306,00 m2

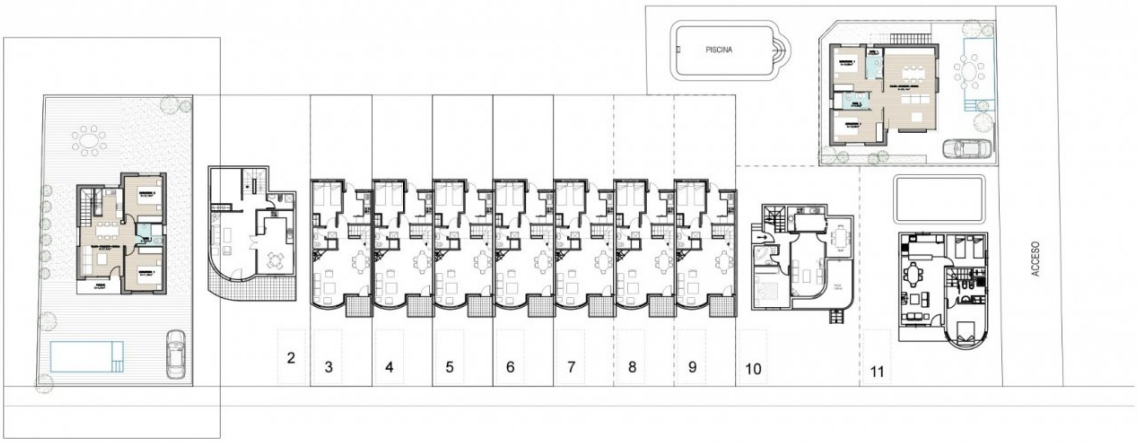

PARCELA 1
SUP:306,00m²

"OUR EXPERIENCE IS YOUR GUARANTEE"