VIASS iberiaproperty

REF: # 9523 **ORIHUELA COSTA (PLAYA FLAMENCA)**

INFO

PREIS:	325.000 €
TYP EIGENTUM:	Appartment
STADT:	Orihuela Costa (Playa Flamenca)
SCHLAFZIMMER:	2
BADEZIMMER:	2
GEBAUT (m2):	73
GRUNDSTÜCK (m2):	-
TERRASSE (m2):	33
JAHR:	-
ETAGEN:	-
Nachricht	-

BESCHREIBUNG

Diese moderne, 72 m² große Erdgeschosswohnung ist bezugsfertig und verfügt über 2 Schlafzimmer, 2 Badezimmer, eine 33 m² große private Terrasse und liegt nur 500 m vom Meer entfernt! Die Wohnanlage verfügt über schöne Gemeinschaftspools, Landschaftsgärten und Whirlpools. Jede Wohnung verfügt über einen privaten Parkplatz und einen Abstellraum, die im Preis inbegriffen sind. Die von einem renommierten Bauträger errichtete Wohnanlage befindet sich in idealer Lage, nur 500 m vom Meer entfernt, in der begehrten Gegend von Playa Flamenca, in Laufnähe zu Supermärkten, Bars und Restaurants. Das Einkaufszentrum Zenia Boulevard ist nur 1 km entfernt, und mehrere renommierte Golfplätze wie Villamartín und Campoamor befinden sich im Umkreis von 5 km, was diese Anlage zu einer idealen Option sowohl für den Urlaub als auch für das dauerhafte Wohnen macht. Flughäfen: Murcia und Alicante sind etwa 50 Minuten entfernt.

ENERGETIC CERTIFIED

STIL

- Modern

KLIMAANLAGE

- Zentral

ENTFERNUNG :

Strand : 500 m

Flughafen: 70 Km

MÖBEL

- unmöbliert

PARKPLATZ

Parkplatz Anzahl Autos: 1

FLOARING

- Kachelboden

KÚCHE

- Offene Küche

GARTENTERRASSEN

- offene Terrasse
- Obstbäume
- umzäunt
- Privater Garten
- Gemeinschaftsgarten

EXTRA

- Aussenwhirlpool
- Doppelverglasung
- Lagerraum
- Fahrstuhl

PROPERTY GALLERY

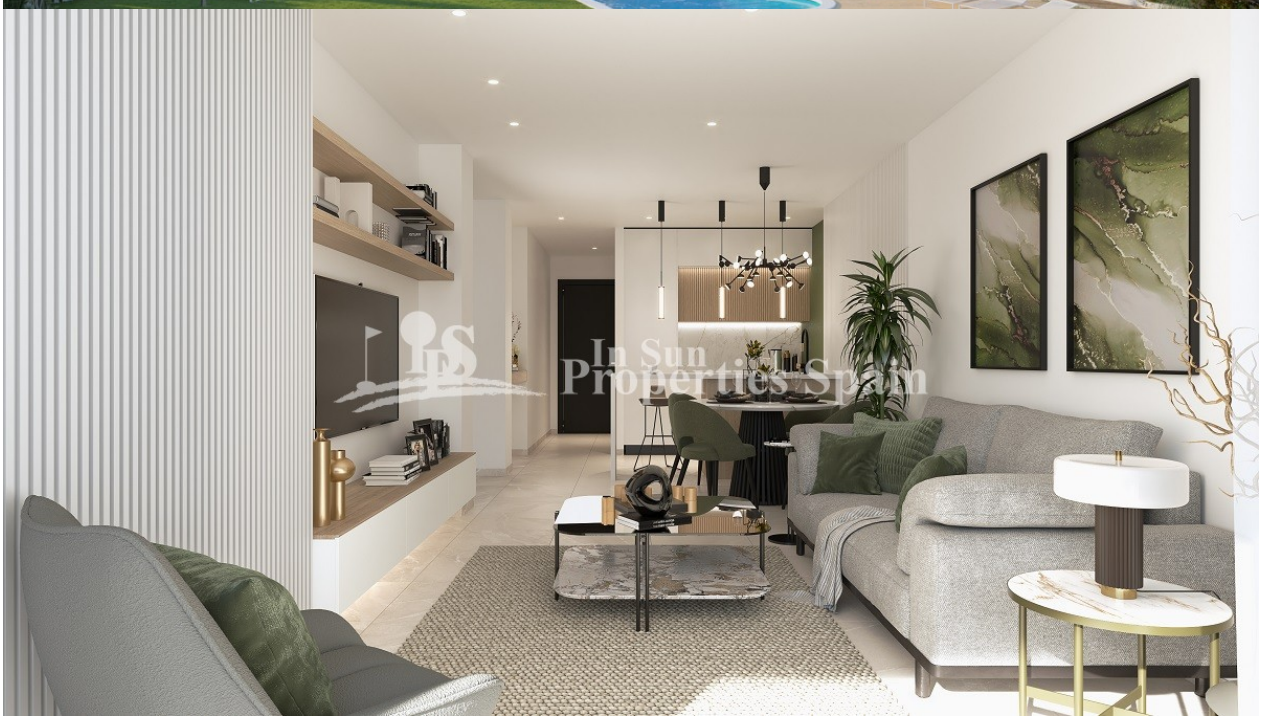

In Sun
Properties Spain

In Sun
Properties Spain

In Sun
Properties Spain

In Sun
Properties Spain

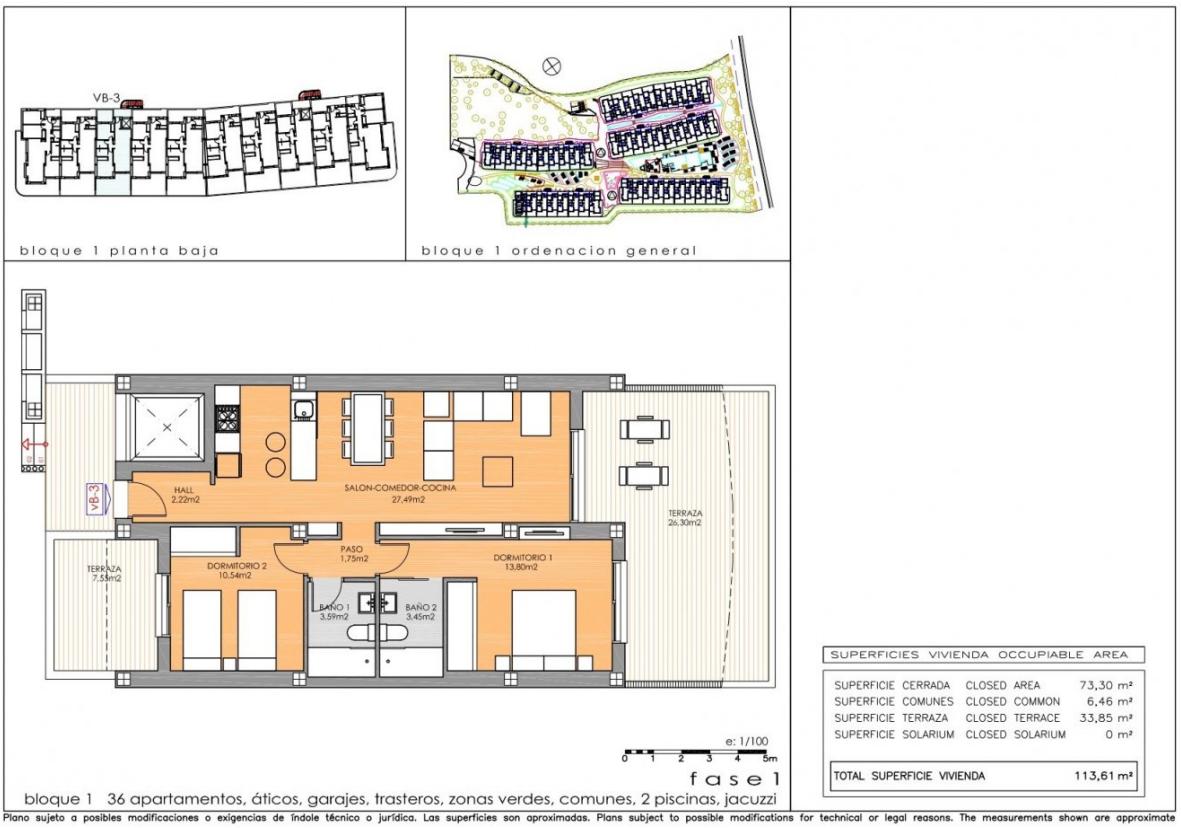

SUPERFICIES VIVIENDA OCCUPIABLE AREA

SUPERFICIE CERRADA	CLOSED AREA	73,30 m²
SUPERFICIE COMUNES	CLOSED COMMON	6,46 m²
SUPERFICIE TERRAZA	CLOSED TERRACE	33,85 m²
SUPERFICIE SOLARIUM	CLOSED SOLARIUM	0 m²
TOTAL SUPERFICIE VIVIENDA		113,61 m²

Plano sujeto a posibles modificaciones o exigencias de índole técnico o jurídica. Las superficies son aproximadas. Plans subject to possible modifications for technical or legal reasons. The measurements shown are approximate

"OUR EXPERIENCE IS YOUR GUARANTEE"