REF: # 9144 **VILLAJOYOSA (LES PUNTES DEL MORO)**

INFO

:	Check
TYP EIGENTUM:	Appartment (Penthouse)
STADT:	Villajoyosa (Les Puntes del Moro)
SCHLAFZIMMER:	2
BADEZIMMER:	2
GEBAUT (m2):	76
GRUNDSTÜCK (m 2):	-
TERRASSE (m2):	60 + 13
JAHR:	2005
ETAGEN:	5
Betten	2

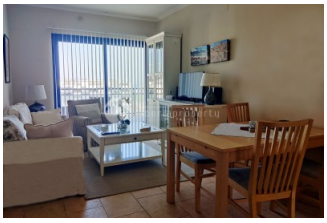

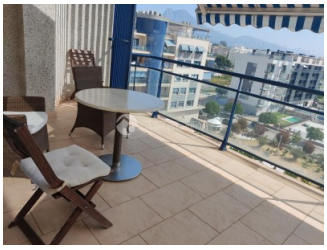

BESCHREIBUNG

Dieses Einkaufszentrum in Malladeta von 75 m2 mit einer Ausrichtung von 60 m2 Terrasse. Tiene bonitas vistas al mar, a la montaña y al pueblo. Gutes Wohnzimmer mit Möbeln und bequemen Sofas, Tisch und Stühlen zum Wohnen und direktem Zugang zur Terrasse. Cocina komplett ausgestattet und ausgestattet mit allem, was Sie brauchen; lavadora, lavavajillas, cafetera, tetera, frigorífico, vitrocerámica, etc. también tienen direkten Zugang zur Terrasse. Die Terrasse, die die Küche und die Küche verkauft, ist riesig, hat einen sehr schönen Blick auf das Meer und verfügt neben einer Dusche über ein Wohnzimmer und ein Esszimmer für Gäste. Es gibt 2 Schlafsäle, beide mit Doppelbetten, gepanzerten Schließfächern und einem großen Fenster. Hauptschlafzimmer mit eigenem Bad und Dusche. El segundo baño tiene bañera. Schicken Sie eine Rolltreppe zur Azotea, wo es Wannen gibt, um die Sonne zu genießen, und eine Zone mit Sofas, in der Sie sich

nach einem langen Tag des Spielens entspannen können. Zentrale Klimaanlage mit Kalorienbombe. 1 Garagenplatz. Amplia-Zone gemeinsam mit Pool, Tennis und Chill-Out-Zone. Das Objekt befindet sich in einem sehr guten Zustand. Etwa die Zone Villajoyosa, das „Plegle der Allegorie“, mit seinem 20.000-Einwohner-Umfeld liegt gleich um die Ecke von Benidorm. 35 km nördlich von Alicante. Es ist bekannt als Zentrum für die Herstellung von Schokolade, es kann der Grund für die Zahl sein! Mit seinen wunderschönen bunten Häusern im Zentrum der Stadt ist Villajoyosa das ideale Gegenstück zu den überwucherten Straßen Benidorms. Mit einer Temperatur von 26 °C in Vöran und 15 °C im Winter ist das mediterrane Klima kühl und trocken mit durchschnittlich 300 Sonnentagen, so dass es leichter ist, das Leben zu genießen, und Sie die Tage des Spielens oder Las genießen können paminas por la montana. Villajoyosa verfügt über mehr als 3 Kilometer Spielplätze, einen schönen Sporthafen, einen maritimen Fußweg zum Zentrum des zentralen Spielplatzes und den bunten Haussymbolen.

ENERGETIC CERTIFIED

STIL

- Klassisch

ANSICHTEN

- Panorama
- Meerblick
- Bergblick

KLIMAANLAGE

- Zentral

ENTFERNUNG :

Strand : 1 Km

Flughafen: 60 Km

Stadtzentrum : 1 Km

ORIENTIERUNG

Süd

MÖBEL

- unmöbliert

PARKPLATZ

Garage Anzahl Autos : 1

WOHNFLÄCHE

- En-suite Bad

FLOARING

- Kachelboden

KÚCHE

- geschlossene Küche
- Ausgestattet
- Granitarbeitsfläche

GARTENTERRASSEN

- überdachte Terrasse
- Aussenbeleuchtung
- Automatische Bewässerungsanlage
- Palmen
- Spielplatz
- angelegt
- umzäunt
- Rasen
- elektr. Tor
- Paddletennis
- Gemeinschaftsgarten

EXTRA

- Einbauschränke
- Stahltür
- Doppelverglasung
- Satellitenfernsehen
- Fahrstuhl
- Internet
- Hausmeister

PROPERTY GALLERY

iberiaproperty

iberiaproperty

iberiaproperty

iberiaproperty

"OUR EXPERIENCE IS YOUR GUARANTEE"