REF: # 8558 **LA NUCIA/POLOP**

INFO

PREIS:	399.000 €
TYP EIGENTUM:	Villa
STADT:	La Nucia/Polop
SCHLAFZIMMER:	5
BADEZIMMER:	3
GEBAUT (m2):	190
GRUNDSTÜCK (m2):	455
TERRASSE (m2):	-
JAHR:	-
ETAGEN:	-
Nachricht	-

BESCHREIBUNG

Gemütliche freistehende Villa in einer ruhigen Gegend von La Nucia. Das Haus erstreckt sich über 2 Etagen. Im Erdgeschoss befinden sich zwei Wohnzimmer, küche, ein Schlafzimmer und ein Badezimmer. Die obere Etage besteht aus 4 Schlafzimmern, 2 Bädern (eines en suite), Galerie und Solarium. Es bietet Platz zum Parken mehrerer Fahrzeuge und Sie können einen privaten Pool genießen. Zentralheizung in allen Zimmern und A A KaltWärme.

ENERGETIC CERTIFIED

PROPERTY GALLERY

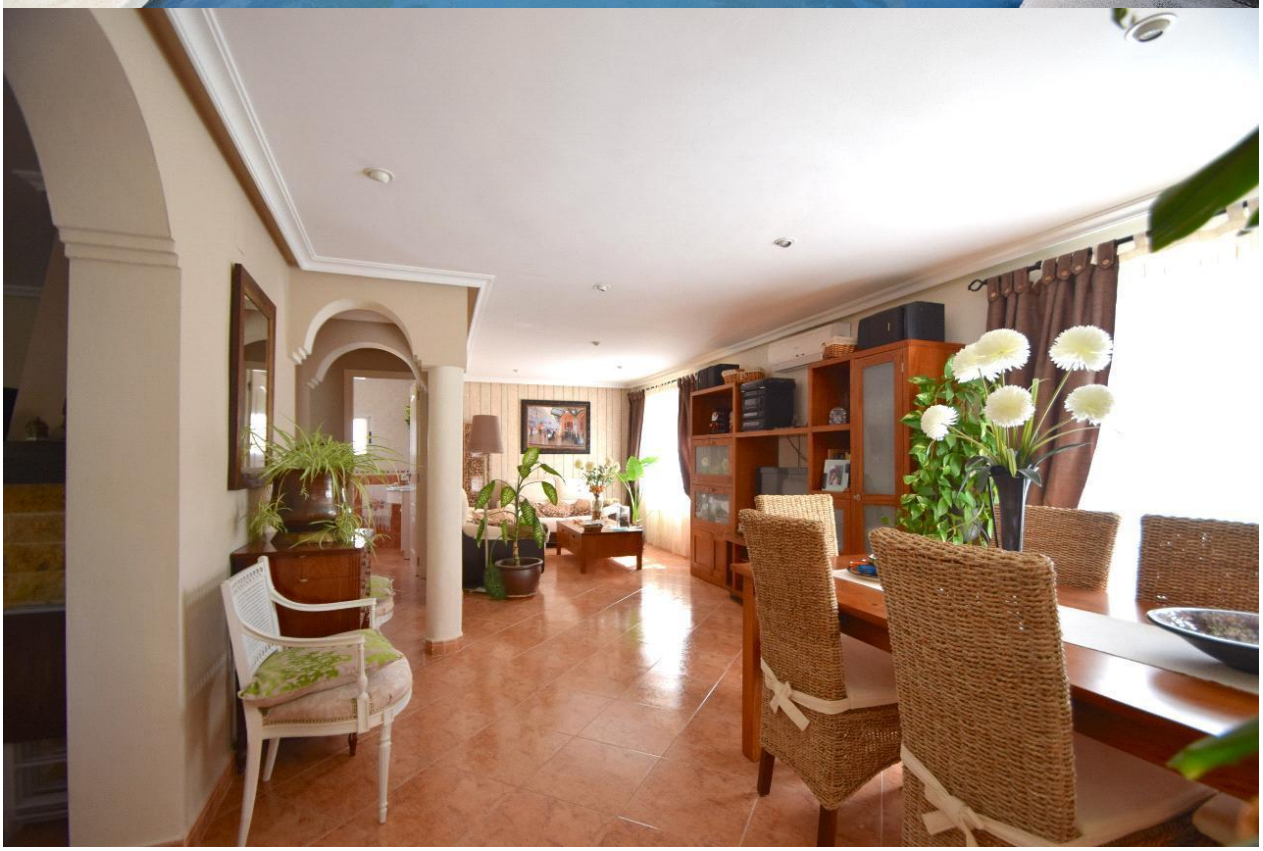

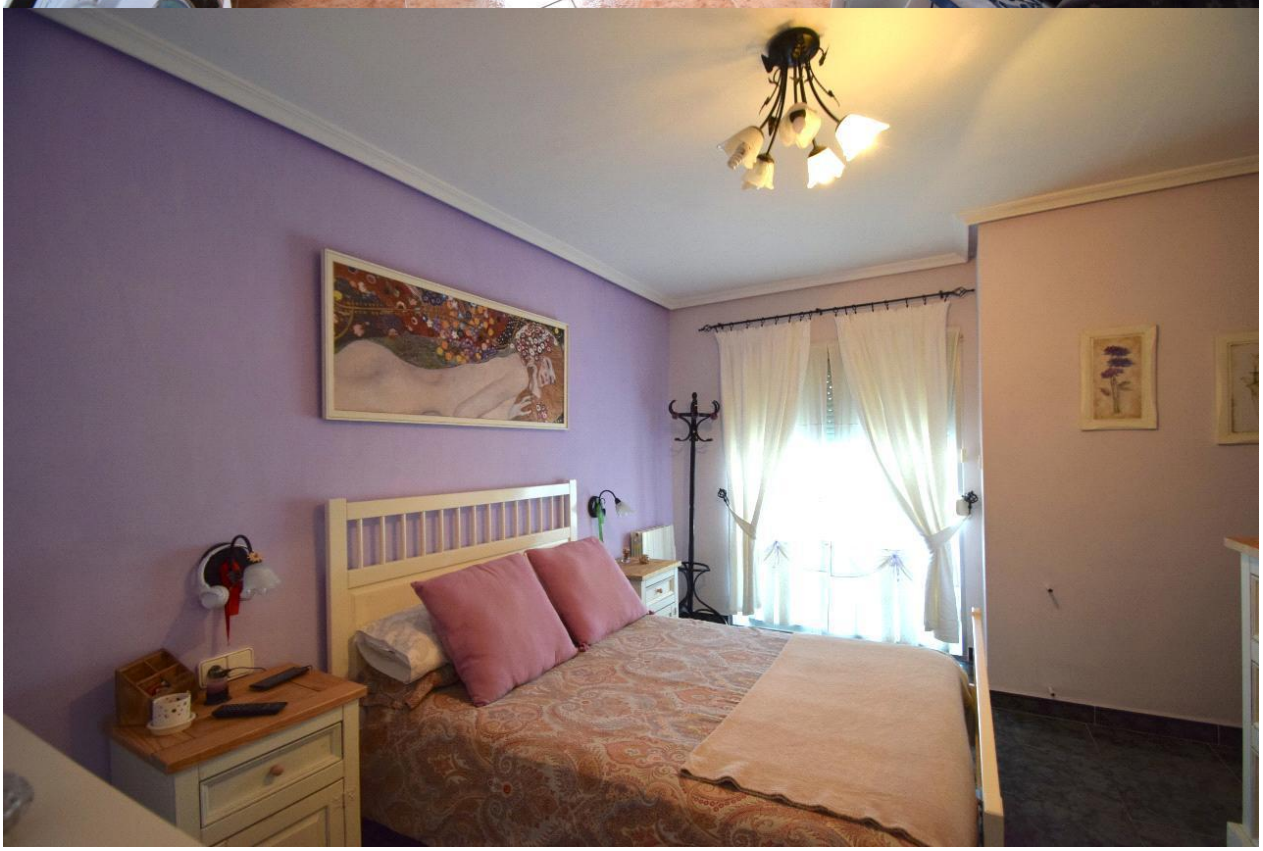

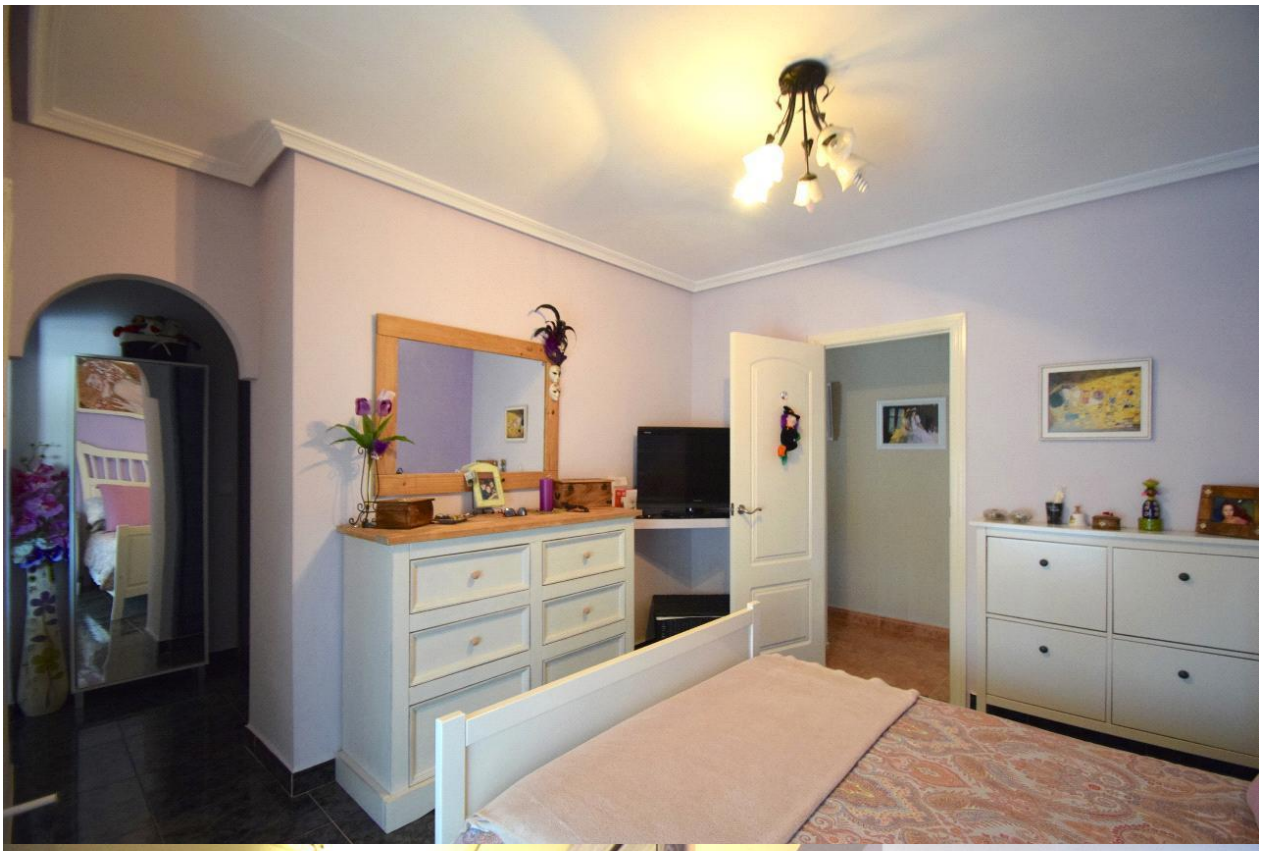

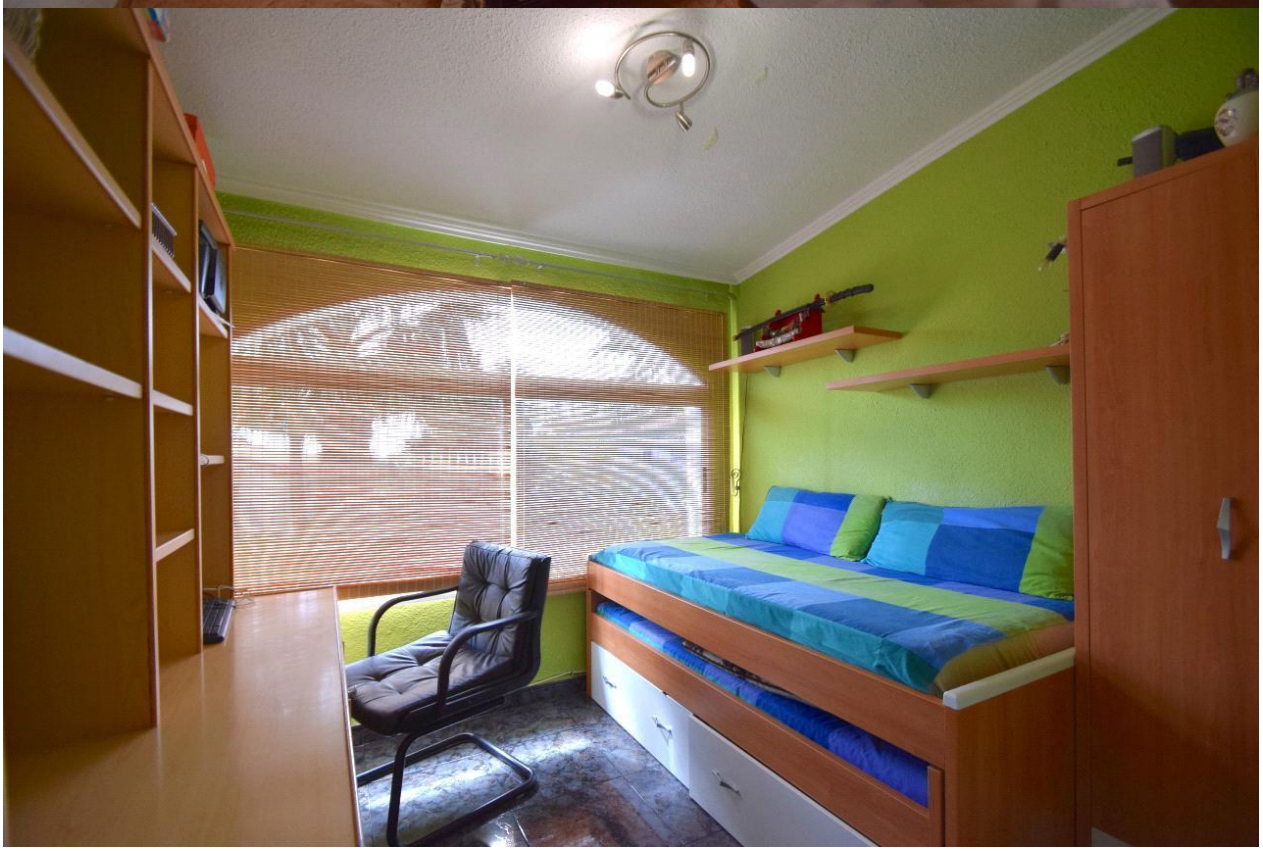

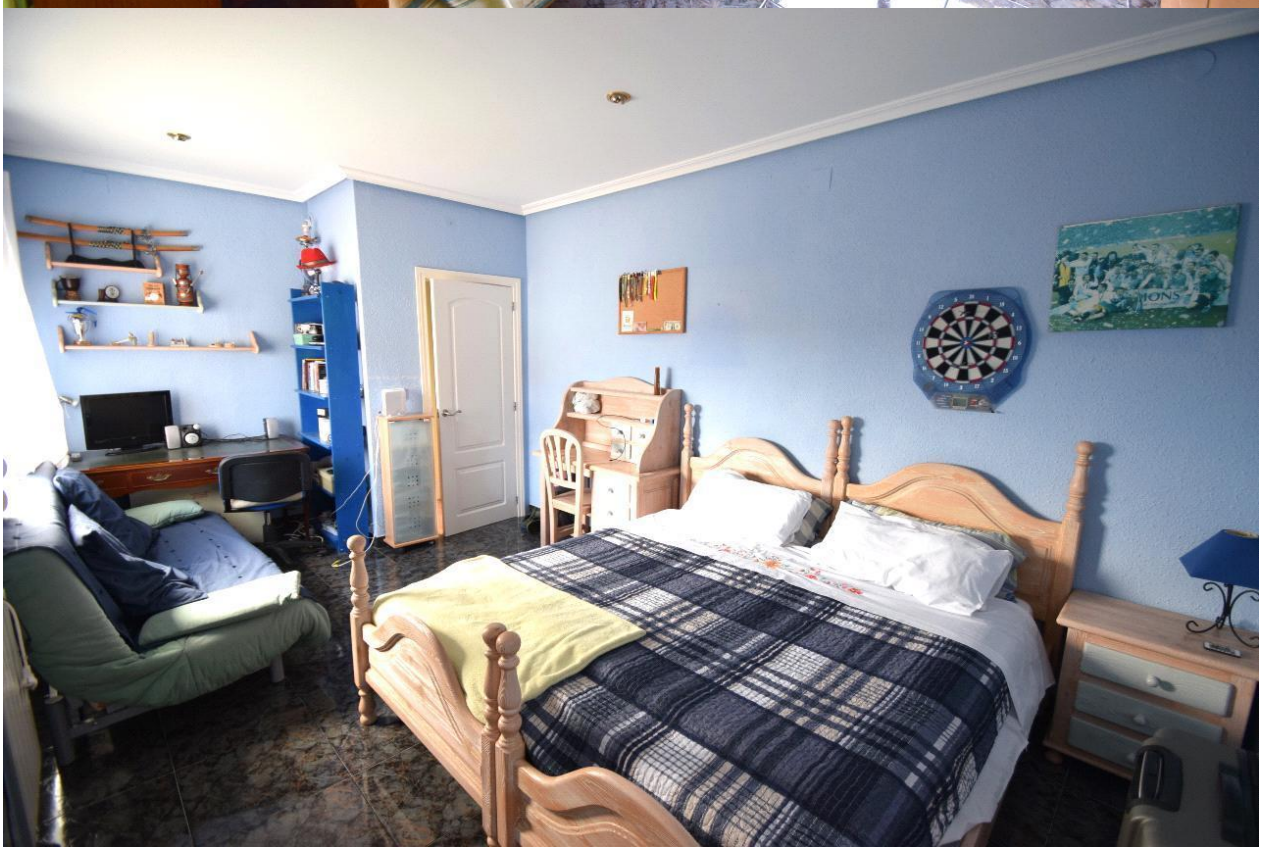

"OUR EXPERIENCE IS YOUR GUARANTEE"