REF: # 8469 **ALBIR**

INFO

PREIS:	450.000 €
TYP EIGENTUM:	Reihenhaus
STADT:	Albir
SCHLAFZIMMER:	3
BADEZIMMER:	2
GEBAUT (m2):	187
GRUNDSTÜCK (m2):	170
TERRASSE (m2):	-
JAHR:	-
ETAGEN:	-
Nachricht	-

BESCHREIBUNG

Fantastisches Stadthaus in einer privaten Urbanisation, in einer sehr zentralen Gegend von Albir. Das Haus erstreckt sich über 2 Etagen. Im Erdgeschoss befindet sich das Wohnzimmer, Küche, WC und eine große Terrasse. Die obere Etage besteht aus 3 Schlafzimmern, 2 Bädern und einer Terrasse. Es hat auch eine große private Garage von 80 m2. In der Urbanisation, in der es sich befindet, können Sie Gemeinschaftspool und gemeinsame Gärten genießen. Ganz in der Nähe aller Dienstleistungen und nur 1 km vom Strand entfernt.

ENERGETIC CERTIFIED

PROPERTY GALLERY

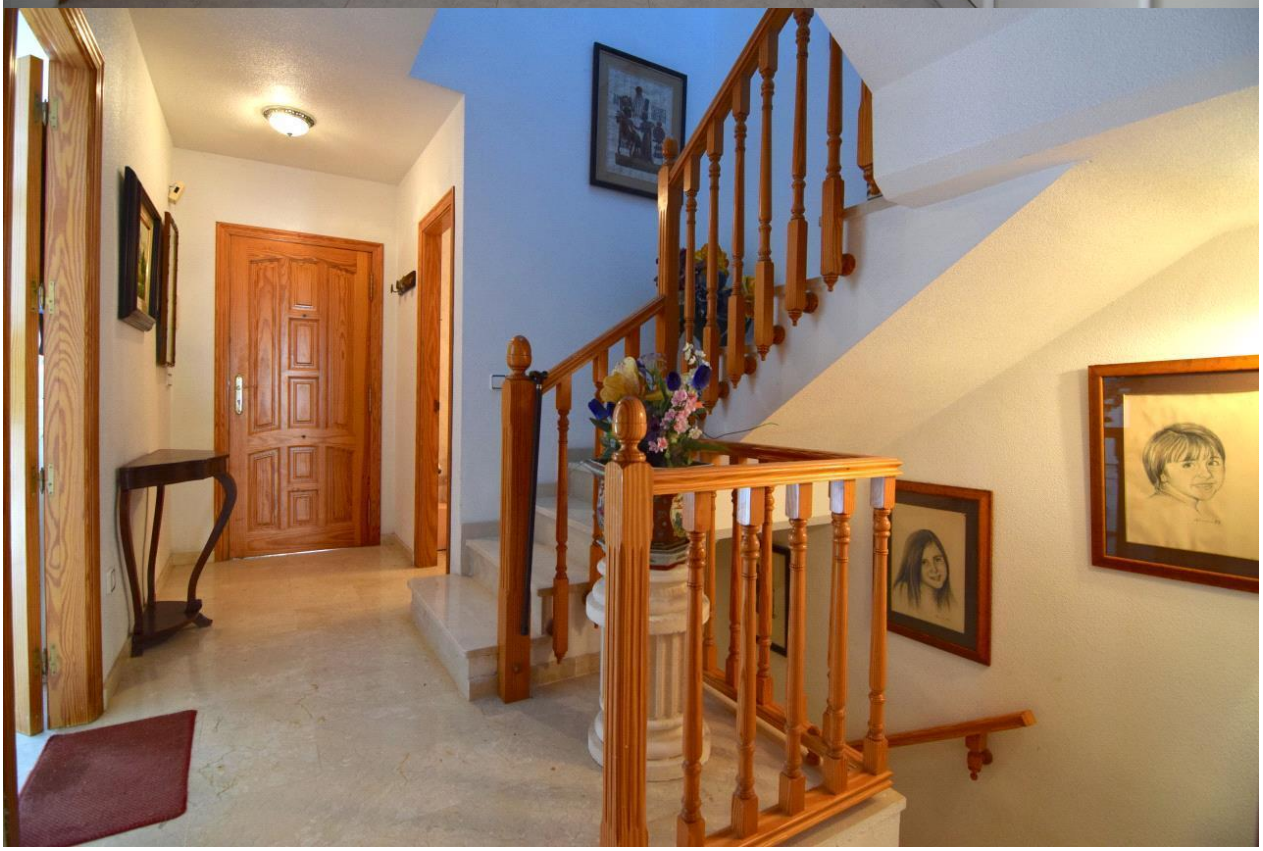

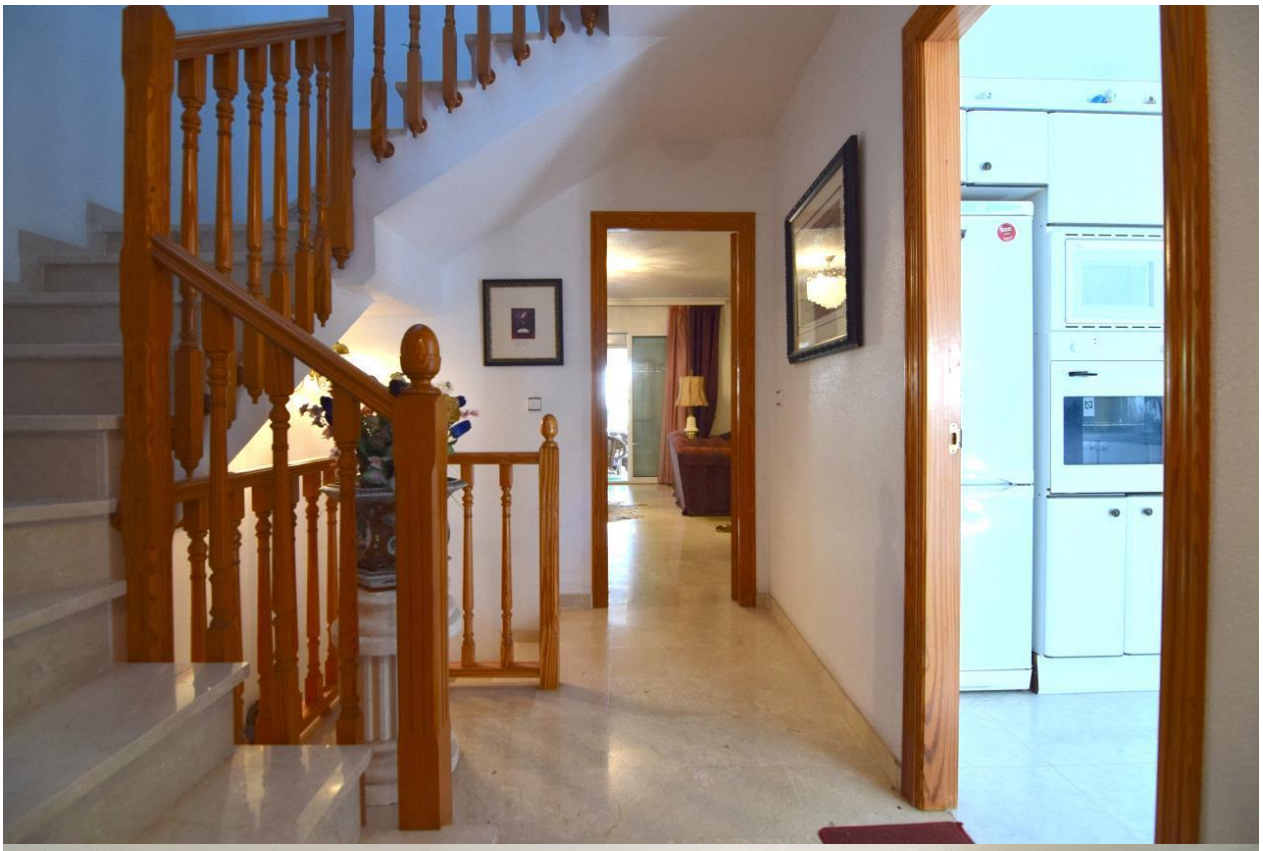

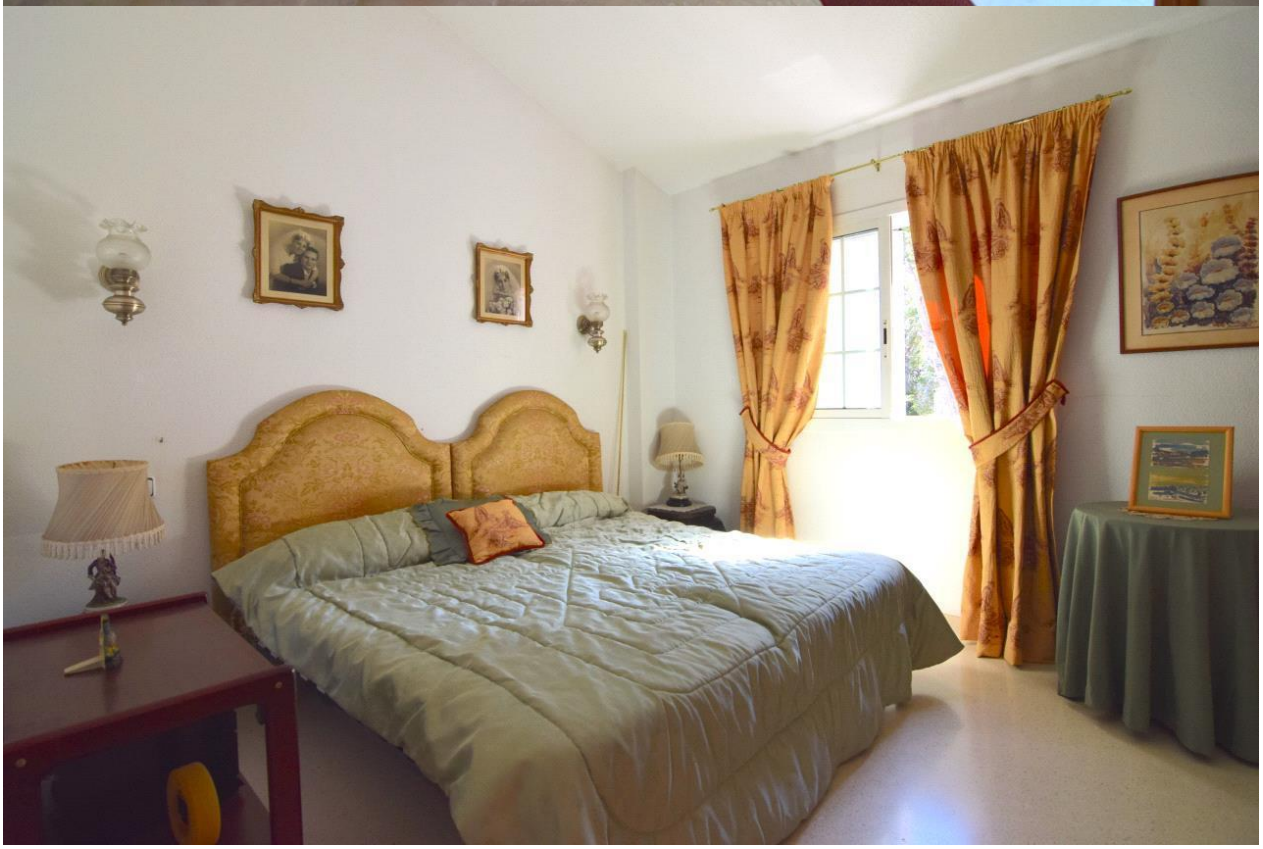

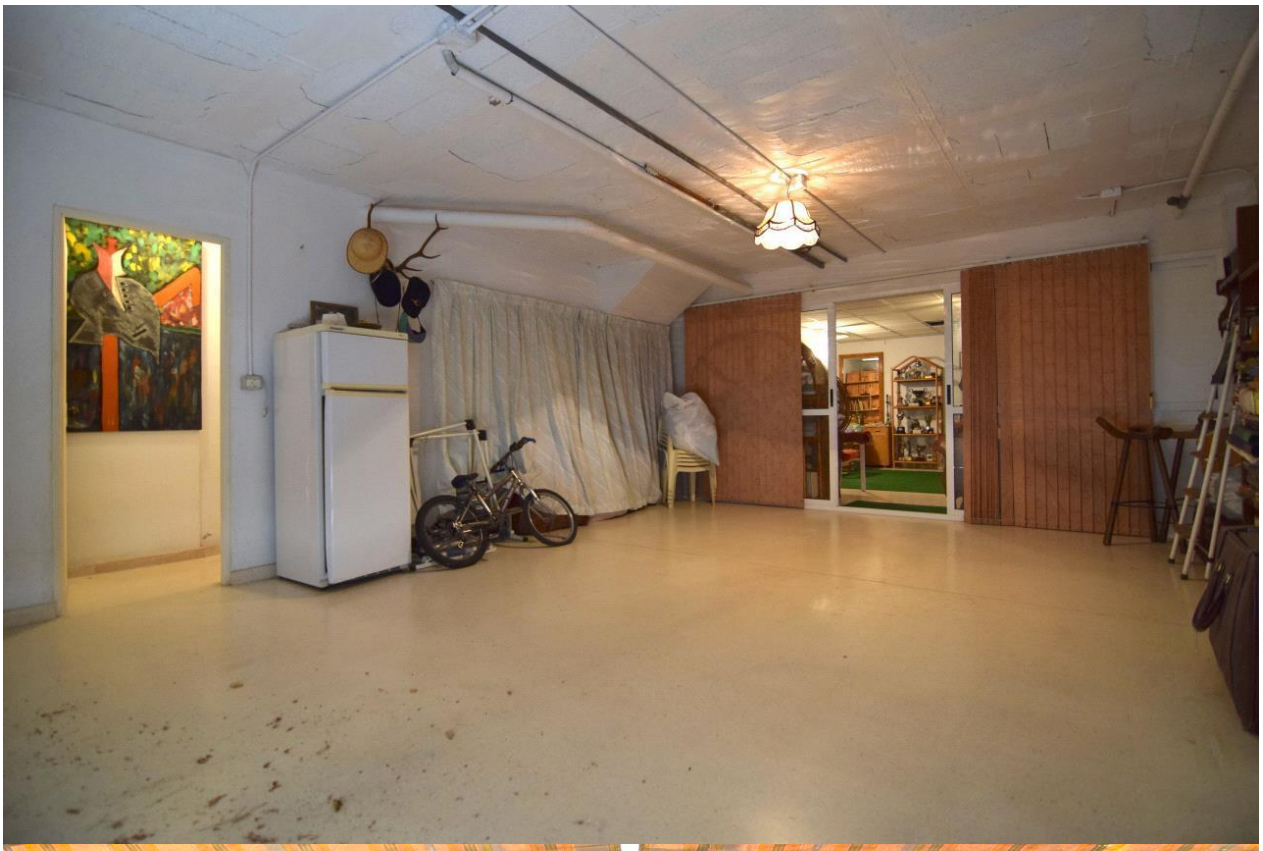

"OUR EXPERIENCE IS YOUR GUARANTEE"