REF: # 6017 **VILLAJOYOSA (BARBERES SUR O PALASIET)**

INFO

:	Check
TYP EIGENTUM:	Appartment
STADT:	Villajoyosa (Barberes Sur o Palasiet)
SCHLAFZIMMER:	3
BADEZIMMER:	2
GEBAUT (m2):	90
GRUNDSTÜCK (m 2):	-
TERRASSE (m2):	12
JAHR:	2018
ETAGEN:	2
Betten	4

BESCHREIBUNG

Wenn Sie das Gebäude betreten und die Marmorböden und die geräumigen Treppen sehen, wissen Sie, dass die Wohnung auch spektakulär sein wird. Bevor Sie den Aufzug nehmen, können Sie die Gemeinschaftspools draußen sehen. Diese Eckwohnung befindet sich im zweiten Stock. Es gibt drei Schlafzimmer, eines ist das Hauptschlafzimmer und verfügt über ein Doppelbett und ein eigenes Bad mit Dusche, das zweite Schlafzimmer hat zwei Einzelbetten und das dritte Schlafzimmer kann auch als Wohnzimmer genutzt werden, da es über ein Schlafsofa (2 . Schlafplätze) verfügt). Alle Schlafzimmer verfügen über Kleiderschränke und Klimaanlage. Es gibt ein zweites Badezimmer mit einer großen Dusche. (beide Bäder haben Schiebetüren) Alle Räume sind sehr geräumig, die gleichen modernen Bodenfliesen ziehen sich durch die ganze Wohnung und in jedem Raum, auch in Wohnzimmer und Küche, gibt es Strahler. Die Küche ist das, was Sie beim Betreten zuerst sehen und ist schön ausgestattet mit allem,

was Sie brauchen könnten, Backofen, Mikrowelle, Waschmaschine, zwei Kühlschränken, Granitarbeitsplatte und einer schönen praktischen Frühstückstheke mit zwei Hockern, die mit dem Wohnzimmer verbunden sind. Das Wohnzimmer hat eine Klimaanlage und ist mit Stil eingerichtet, es hat sehr schöne Accessoires und Sofas. Auch im Wohnzimmer gibt es einige große und massive Glasschiebetüren zur Südterrasse, von der Sie einen herrlichen Blick auf das Meer und den Hafen haben. Neue und moderne Außenmöbel, um diese Terrasse zu genießen. Es ist sehr gut gelegen, da es nur wenige Gehminuten vom Hauptsandstrand, Supermärkten, Geschäften und Restaurants und der Altstadt entfernt ist. Ideal für den perfekten Urlaub.

ENERGETIC CERTIFIED

STIL

- Modern

ANSICHTEN

- Meerblick

KLIMAANLAGE

- Wohnraum
- Küche
- Schlafzimmer

ENTFERNUNG :

Strand : 100 m

Flughafen: 40 Km

Stadtzentrum : 100 m

ORIENTIERUNG

Süd

MÖBEL

- Möbliert

WOHNFLÄCHE

- En-suite Bad

FLOARING

- Kachelboden

KÚCHE

- Offene Küche
- Ausgestattet
- Granitarbeitsfläche

GARTENTERRASSEN

- überdachte Terrasse
- offene Terrasse
- umzäunt

EXTRA

- Einbauschränke
- Stahltür
- Doppelverglasung
- Türklingel mit Kamera
- Fahrstuhl
- Internet

PROPERTY GALLERY

iberiaproperty

iberiaproperty

iberiaproperty

iberiaproperty

iberiaproperty

iberiaproperty

iberiaproperty

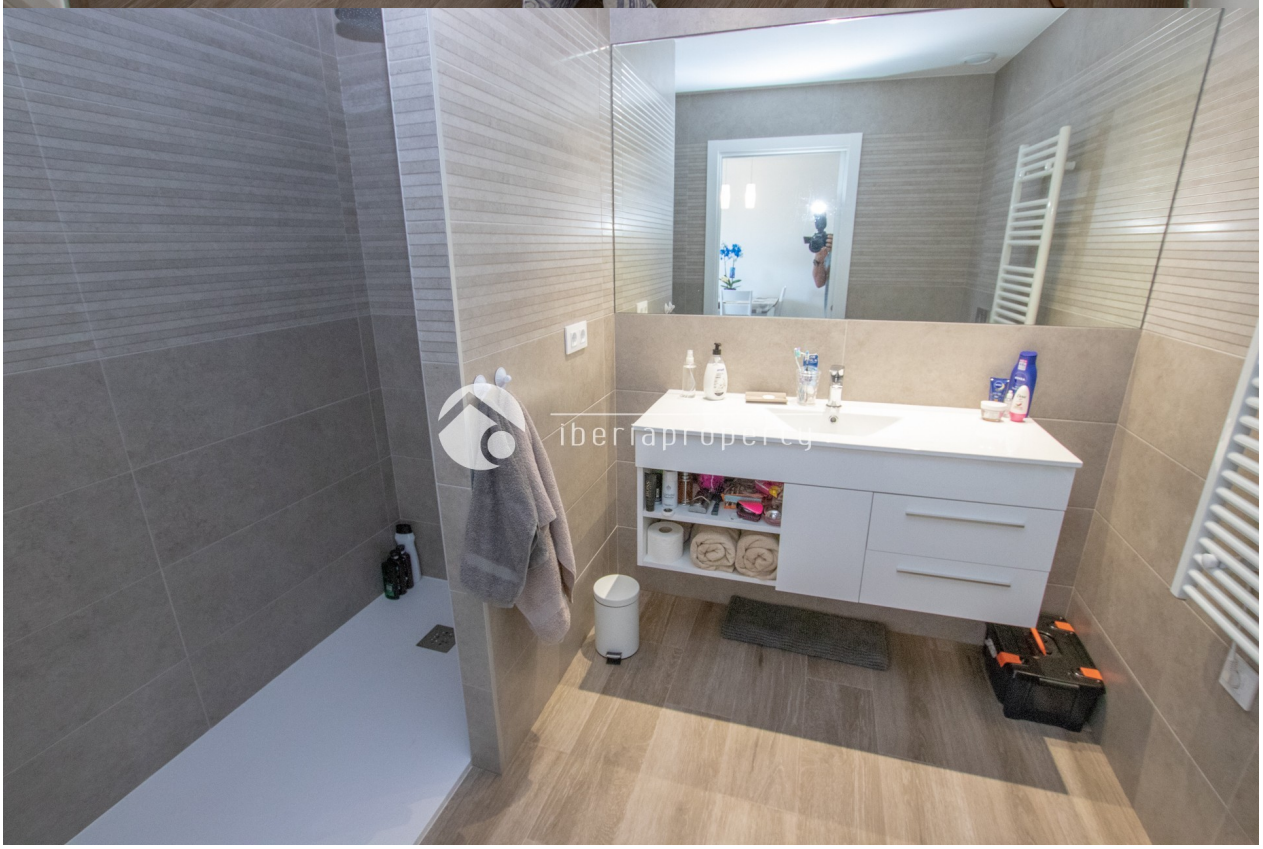
iberiaproperty

iberiaproperty

iberiaproperty

"OUR EXPERIENCE IS YOUR GUARANTEE"