REF: # 5910 **ORIHUELA COSTA (VILLAMARTIN LOS DOLSES)**

INFO

PREIS:	510.000 €
TYP EIGENTUM:	Villa
STADT:	Orihuela Costa (Villamartin Los Dolses)
SCHLAFZIMMER:	4
BADEZIMMER:	3
GEBAUT (m2):	141
GRUNDSTÜCK (m 2):	514
TERRASSE (m2):	104
JAHR:	2018
ETAGEN:	-
Nachricht	-

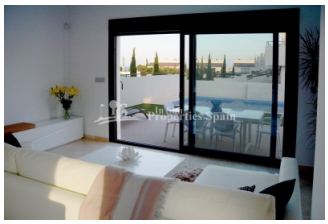

BESCHREIBUNG

Villas Seiion bedeutet Ruhe. Eine einzigartige KEY READY 127m2 Freistehende Villa in LOS DOLSES, VILLAMARTIN. Die Residenz befindet sich um einen herrlichen JAPANISCHEN HEIHER GARTEN. Diese Villa verfügt über 3 Schlafzimmer, 2 Bäder, 69m2 Terrassen, 35m2 Solarium, Parkplatz auf dem Grundstück und privaten Pool. Dies ist ein Entwurf mit verführerischen Elementen, wie das große Fenster, das das Innere und das Äußere verbindet, und das Hauptschlafzimmer, das von Terrassen umgeben ist und mit magischem Licht aus dem Mittelmeer gefüllt ist. Es gibt auch ein 4-Bett, 3 Bäder, 141m2 Villa auf einem 514m2 Grundstück zur Verfügung, für 510.000 €. Für den Entwickler ist dies ein Ort mit familiären Bindungen. Nachdem sie ihre Kindheit damit verbracht hatten, an den Stränden zu spielen, ihre Luft zu atmen und sich mit Menschen aus der ganzen Welt anzufreunden, träumten sie davon, alles, was sie ihnen gegeben hatten, in diese Gegend zurückzugeben und sich alle Mühe zu geben Wohngebiet, das

der Bewahrung seiner wertvollsten Schätze gewidmet ist: das besondere Sonnenlicht, die Ruhe der Landschaft und das Gemeinschaftsgefühl der Menschen. Villamartín bietet eine breite Palette von Dienstleistungen. Seit über 40 Jahren ist es eine Golf-Touristenattraktion und wie es von einem Wohnkomplex dieses Standards erwartet wird, sind alle Dienstleistungen voll entwickelt. Das Gebiet ist auch bekannt als eines der gesündesten Klimazonen der Welt. Das Jardines de Montesolana liegt nur fünf Minuten vom Villamartín Club, dem Golf Las Ramblas Club und dem Real Club of Campoamor entfernt. Sie können den Vorteil nutzen, in der Nähe (weniger als 1 km) zu einem der größten und besten kommerziellen Zentren im Mittelmeer zu sein: "La Zenia Boulevard". Der Zugang zum Resort ist aufgrund der Nähe zu den wichtigsten Autobahnen und Mautstraßen, der AP-7 und der N332 sowie den internationalen Flughäfen El Altet (Alicante) und San Javier (Murcia) hervorragend.

ENERGETIC CERTIFIED

STIL

- Modern
- Klassisch

ANSICHTEN

- Panorama
- Meerblick

ENTFERNUNG :

Strand : 2 Km

Flughafen: 50 Km

Stadtzentrum : 500 m

ORIENTIERUNG

Südwest

MÖBEL

- unmöbliert

PARKPLATZ

Parkplatz Anzahl Autos: 1

FLOARING

- Kachelboden
- Steinboden

KÚCHE

- Offene Küche
- Ausgestattet
- Granitarbeitsfläche

GARTENTERRASSEN

- überdachte Terrasse
- angelegt
- Natursteinmauern
- Privater Garten

EXTRA

- Einbauschränke
- Stahltür
- Doppelverglasung

PROPERTY GALLERY

In Sun
Properties Spain

In Sun
Properties Spain

In Sun
Properties Spain

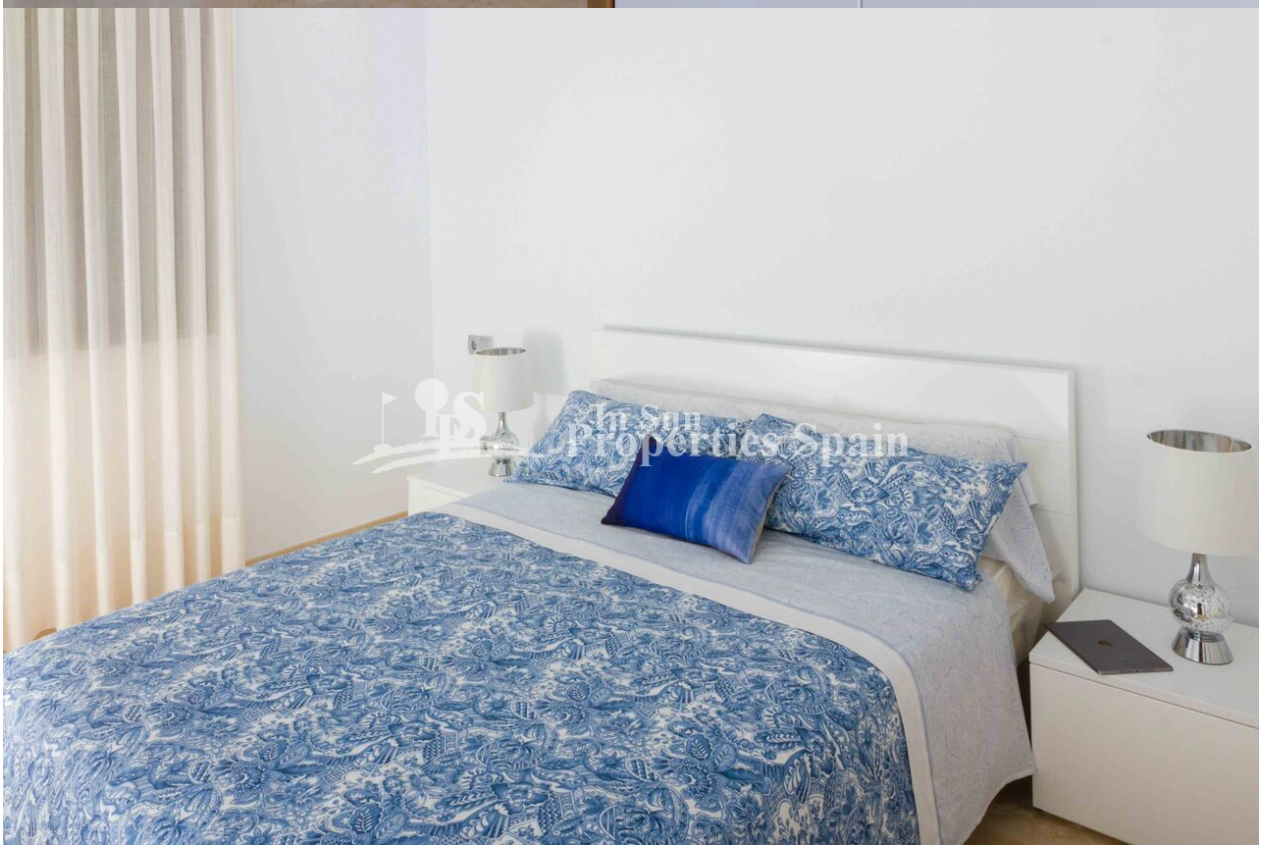
In Sun
Properties Spain

In Sun
Properties Spain

In Sun
Properties Spain

In Sun
Properties Spain

In Sun
Properties Spain

In Sun
Properties Spain

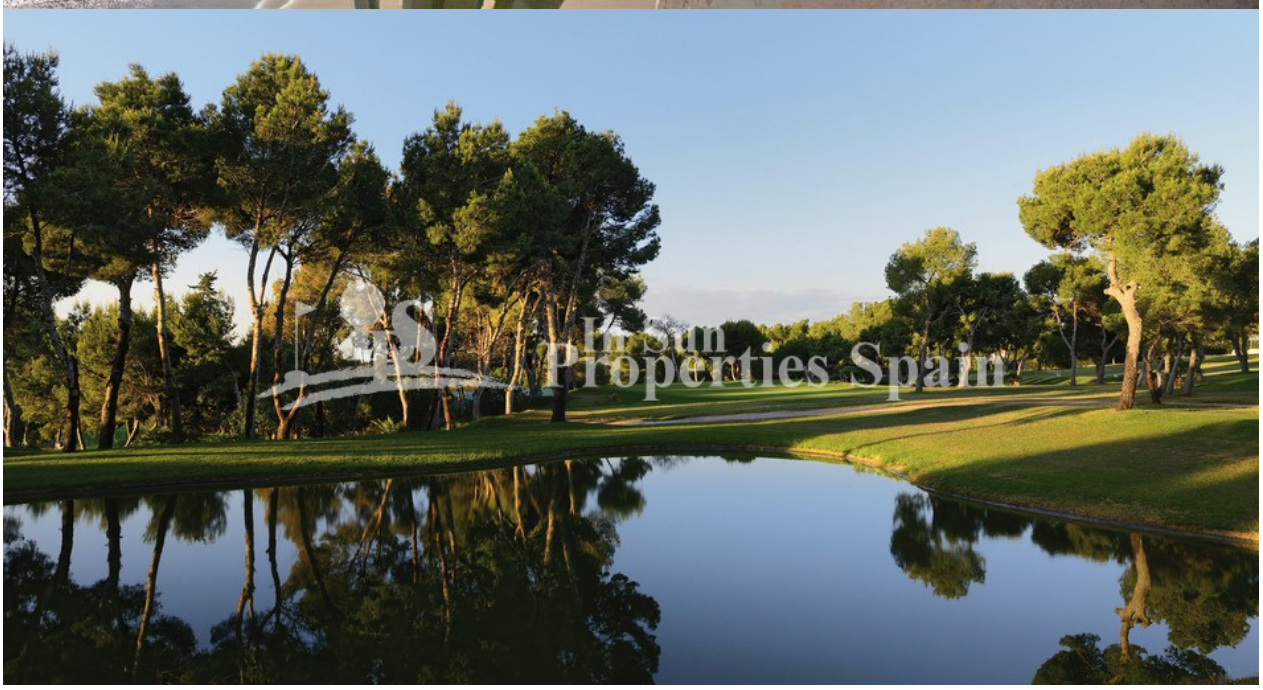
In Sun
Properties Spain

"OUR EXPERIENCE IS YOUR GUARANTEE"