REF: # 4714 **ORIHUELA COSTA (VILLAMARTIN-PAU26)**

INFO

PREIS:	350.000 €
TYP EIGENTUM:	Villa
STADT:	Orihuela Costa (Villamartin-Pau26)
SCHLAFZIMMER:	3
BADEZIMMER:	3
GEBAUT (m2):	186
GRUNDSTÜCK (m2):	329
TERRASSE (m2):	83
JAHR:	2018
ETAGEN:	-
Nachricht	-

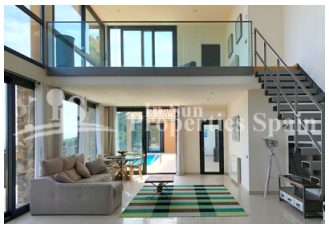

BESCHREIBUNG

Ein exklusive Wohnanlage neben VILLAMARTIN GOLFPLATZ in ORIHUELA COSTA. Bestehend aus 6 freistehenden Villen von 90m2-103m2, mit 27m2 Dach-Solarium, Terrasse 11m2.Parzellen von 208m2-329m2,privater Garten mit privatem Pool und Parkplatz. Beeindruckende, moderne Villen mit 3 Schlafzimmer, 3 Badezimmer ,großen und hellen Räumen im anspruchsvollen, aber gemütlichen Design. (Ohne zusätzliche Kosten- Garten mit privatem Pool, Beleuchtung im Haus und Küche mit Elektrogeräten). Die Wohnanlage befinden sich in der Nähe zur „Villamartin Plaza“ ein Center mit einer grossen Auswahl an Restaurants, Bars und Supermarkt, eine medizinischen Zentrum und Schulen. Drei weiteren 18-Loch-Golfplätzen in unmittelbarer Nähe ,3 km zu den Sandstränden von Orihuela Costa und 2 km zum NEUEN Einkaufszentrum Zenia Boulevard! Die nächsten Flughäfen sind :Alicante Flughafen (45 Minuten entfernt) und Murcia-San Javier Flughafen (20 Minuten entfernt)

ENERGETIC CERTIFIED

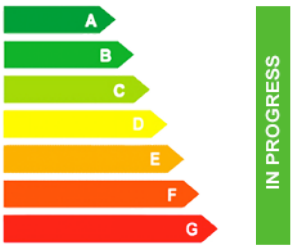

STIL

- Modern
- Klassisch

ENTFERNUNG :

Strand : 3 Km

Flughafen: 50 Km

Stadtzentrum : 200 m

ORIENTIERUNG

Südwest

PARKPLATZ

Parkplatz Anzahl Autos: 1

FLOARING

- Kachelboden
- Steinboden

KÚCHE

- Offene Küche
- Ausgestattet
- Granitarbeitsfläche

GARTENTERRASSEN

- überdachte Terrasse
- offene Terrasse
- angelegt
- Natursteinmauern
- Privater Garten

EXTRA

- Einbauschränke
- Doppelverglasung

PROPERTY GALLERY

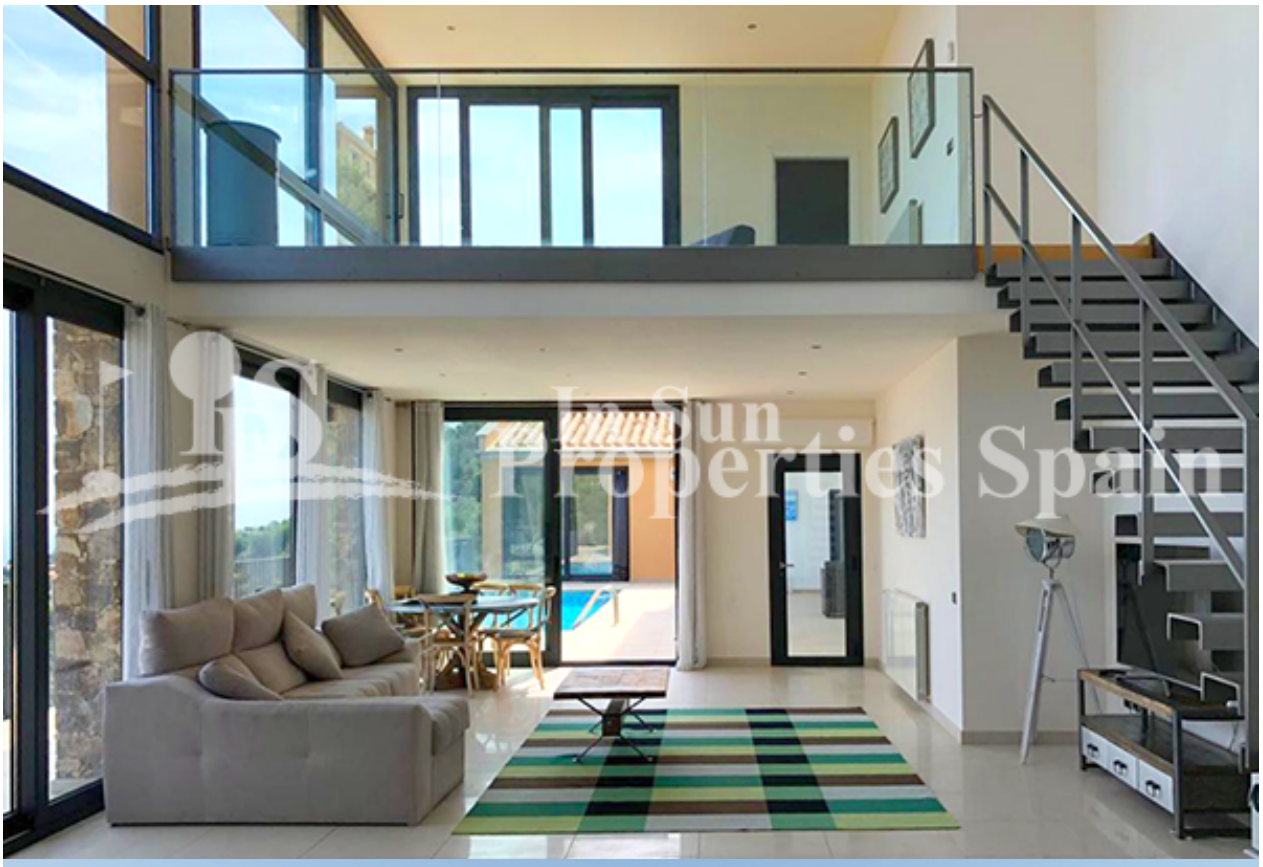
In Sun
Properties Spain

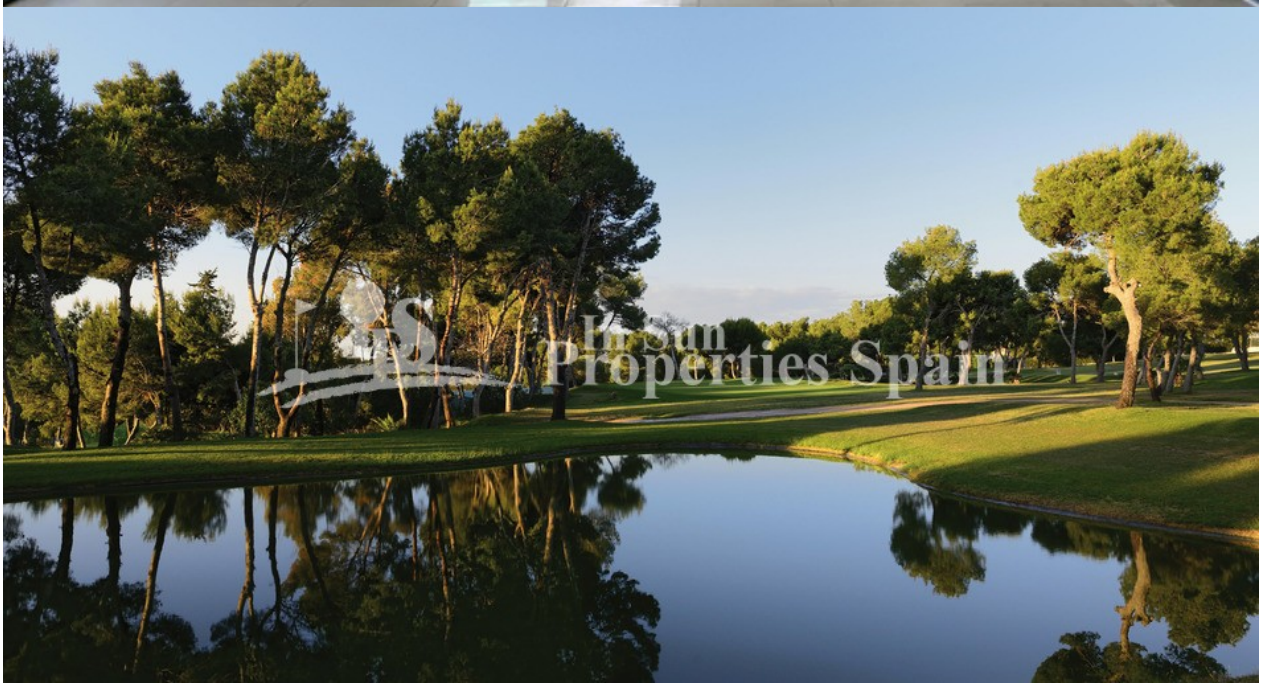
In Sun
Properties Spain

In Sun
Properties Spain

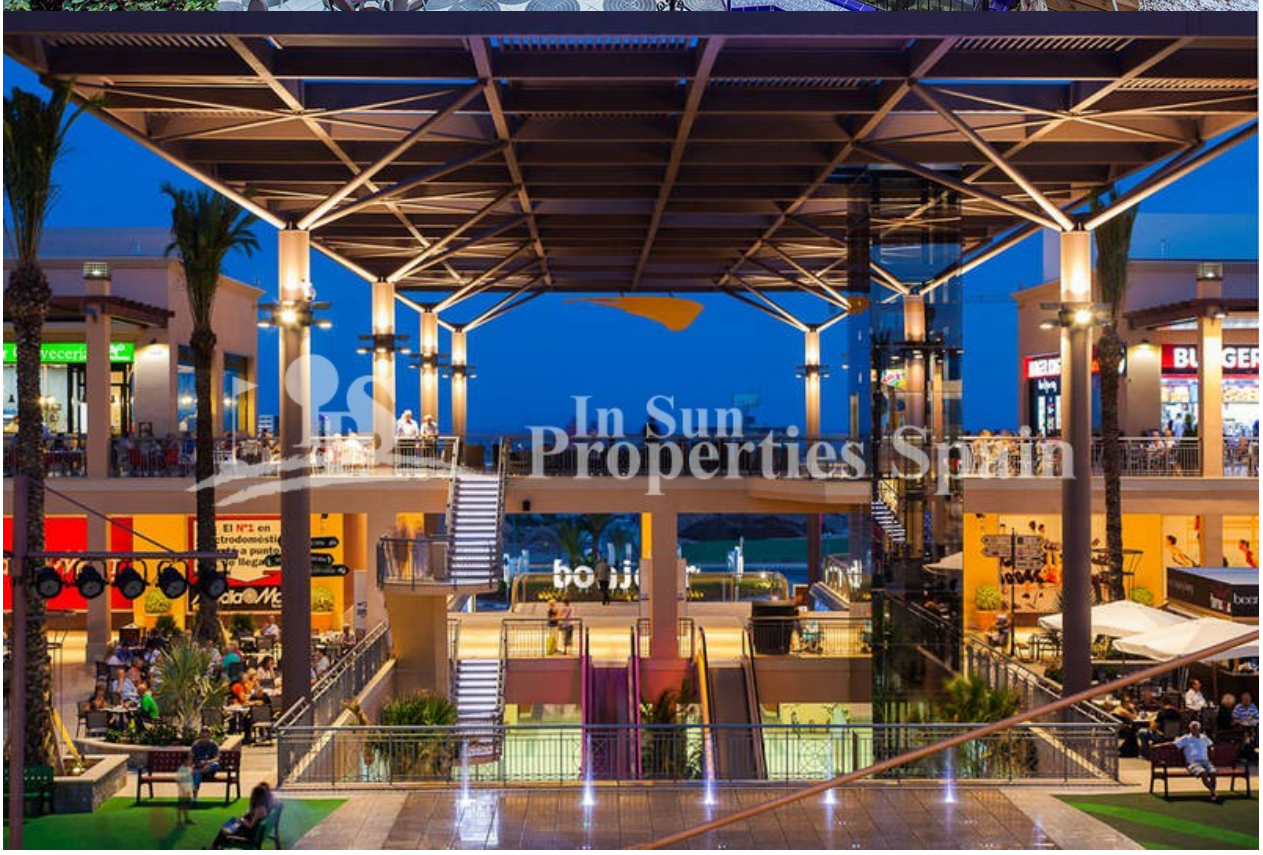
In Sun
Properties Spain

"OUR EXPERIENCE IS YOUR GUARANTEE"