**REF: # 4690** **ORIHUELA COSTA (VILLAMARTIN PAU-8 )**

## INFO

| | |
|---|---|
| **PREIS:** | 105.000 € |
| **TYP EIGENTUM:** | Appartment |
| **STADT:** | Orihuela Costa (Villamartin Pau-8 ) |
| **SCHLAFZIMMER:** | 2 |
| **BADEZIMMER:** | 2 |
| **GEBAUT ( m2 ):** | 85 |
| **GRUNDSTÜCK ( m2 ):** | - |
| **TERRASSE ( m2 ):** | - |
| **JAHR:** | - |
| **ETAGEN:** | 2 |
| **Nachricht** | - |

## BESCHREIBUNG

Dieses schöne und geräumige 2 Doppelschlafzimmer, 2 Badezimmer 85m2 Wohnung befindet sich auf der Südseite der beliebten VILLAMARTIN Plaza, mit einer guten Auswahl an Cafés Bars und Restaurants in weniger als 10 Minuten zu Fuß und Blick auf die Gegend von Villamartin. In einem makellosen Zustand, ist diese Eigenschaft sehr gut gepflegt und voll möbliert verkauft. Die Wohnung befindet sich im zweiten Stock und besteht aus einer Eingangshalle, Küche, geräumigen Wohn / Esszimmer mit Terrassentüren auf einen Balkon, zwei Schlafzimmer mit Einbauschränken und der Master mit eigenem Bad. Diese Eigenschaft profitiert von der Nutzung eines gemeinsamen Swimmingpools. Die Urbanisierung hat auch Zugang zum Aufzug. Villamartin hat einen eigenen Golfplatz und liegt in der Nähe von drei weiteren 18-Loch-Golfplätzen. 3km zu den Sandstränden von Orihuela Costa und 2km zum neuen Einkaufszentrum Zenia Boulevard!

Villamartin bietet ganzjährig Dienstleistungen wie Bars, Restaurants, Essen im Freien und eine Auswahl an Geschäften. Eines der beliebtesten Einkaufszentren ist Villamartin Plaza, das eine große Auswahl an Küchen bietet. Zusammen mit medizinischem Zentrum und Schule ist es ein idealer Ort, um ein Ferienhaus oder dauerhaften Wohnsitz hier in Spanien zu besitzen. Nächstgelegene Flughäfen: Flughafen Alicante (50 Minuten entfernt). Flughafen San Javier (20 Minuten)

**ENERGETIC CERTIFIED**

## STIL

- Mediterran

## ANSICHTEN

- Panorama

## ENTFERNUNG :

Strand : 3 Km

Flughafen: 50 Km

Stadtzentrum : 1 Km

## ORIENTIERUNG

Südwest

## MÖBEL

- Möbliert

## PARKPLATZ

Parkplatz Anzahl Autos: 1

## STEUERN

Gemeinchaftskosten : 500 €

I.B.I : 200 €

## FLOARING

- Kachelboden
- Steinboden

## KÚCHE

- Offene Küche
- Ausgestattet

## GARTENTERRASSEN

- angelegt
- Gemeinschaftsgarten

## EXTRA

- Doppelverglasung
- Fahrstuhl

## PROPERTY GALLERY

In Sun
Properties Spain

In Sun
Properties Spain

In Sun
Properties Spain

In Sun
Properties Spain

In Sun
Properties Spain

In Sun
Properties Spain

In Sun
Properties Spain

In Sun
Properties Spain

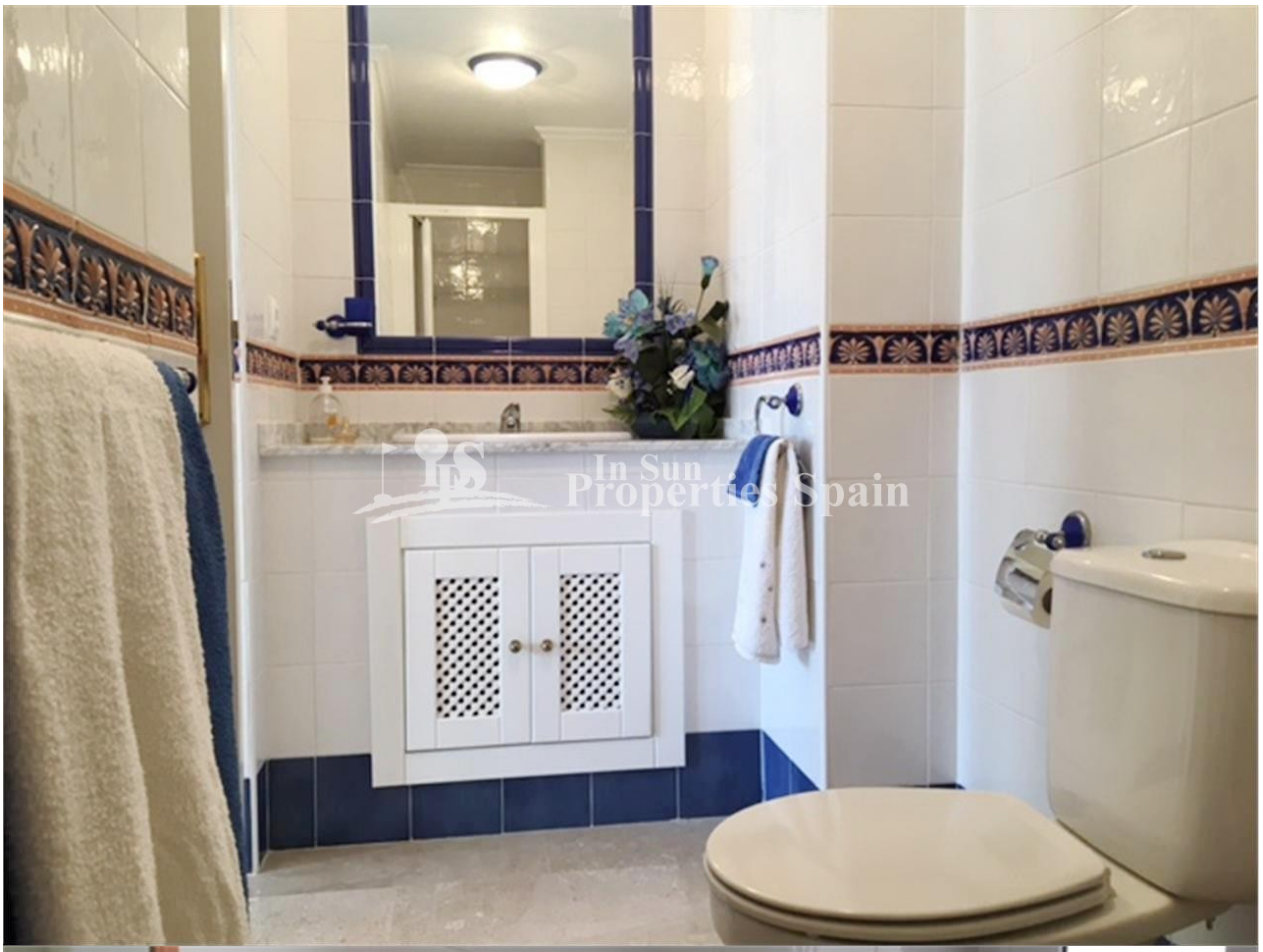
In Sun
Properties Spain

In Sun
Properties Spain

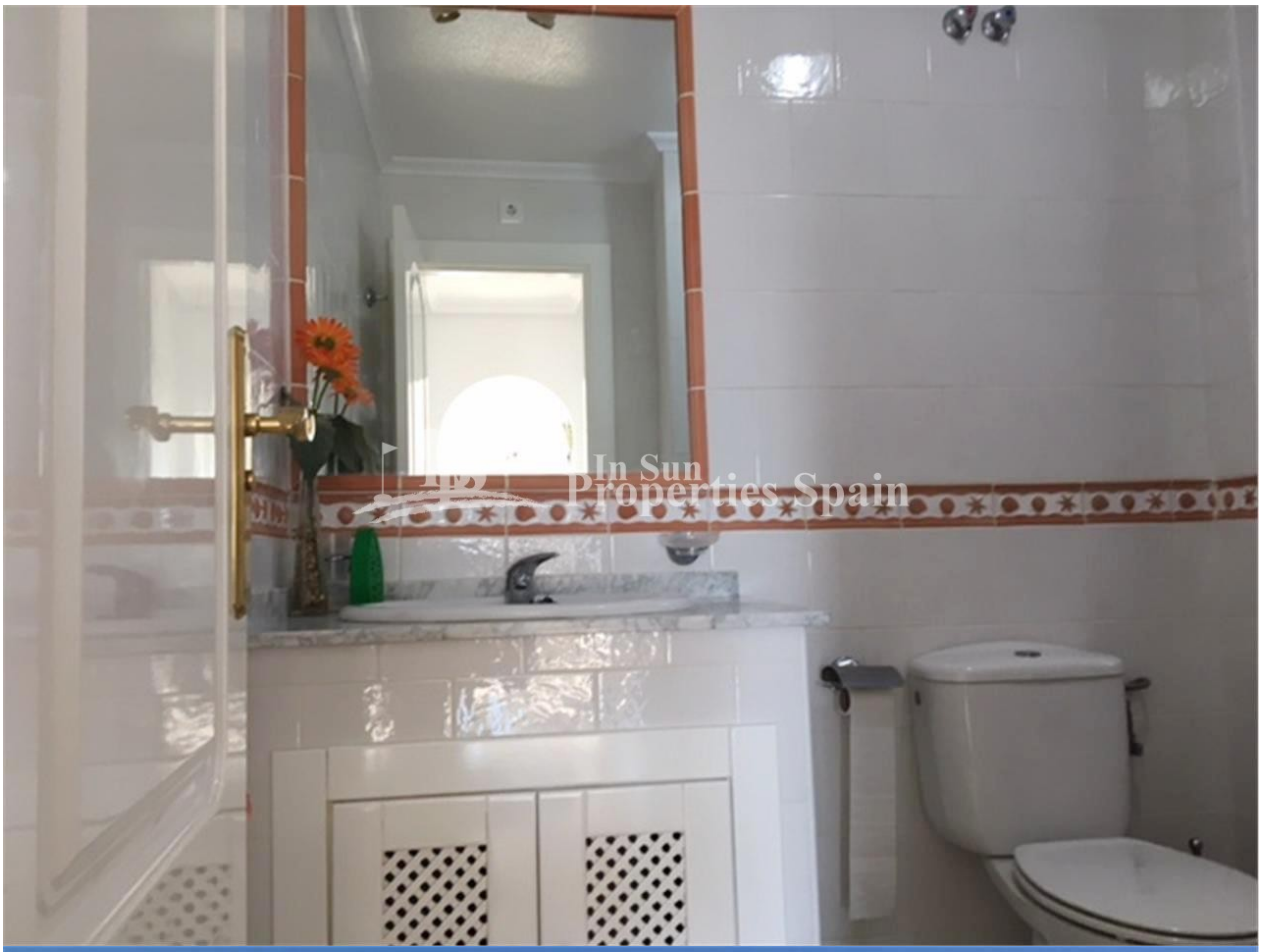
In Sun
Properties Spain

In Sun
Properties Spain

In Sun
Properties Spain

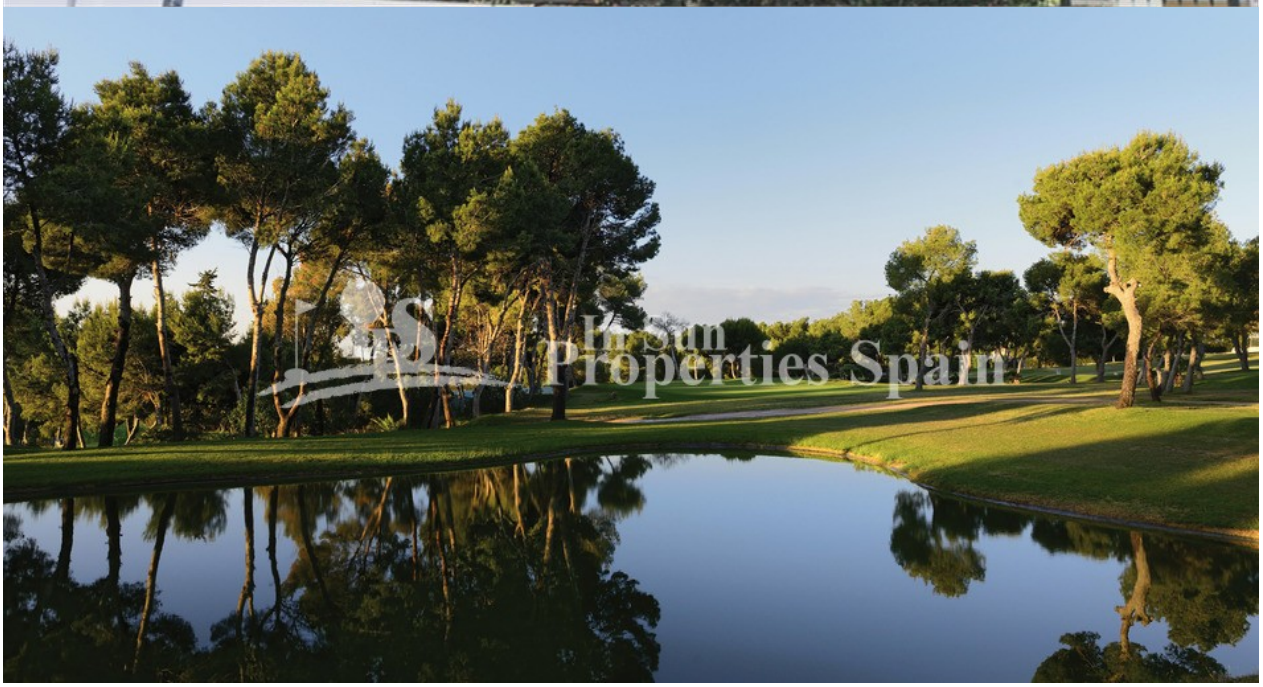
In Sun
Properties Spain

In Sun
Properties Spain

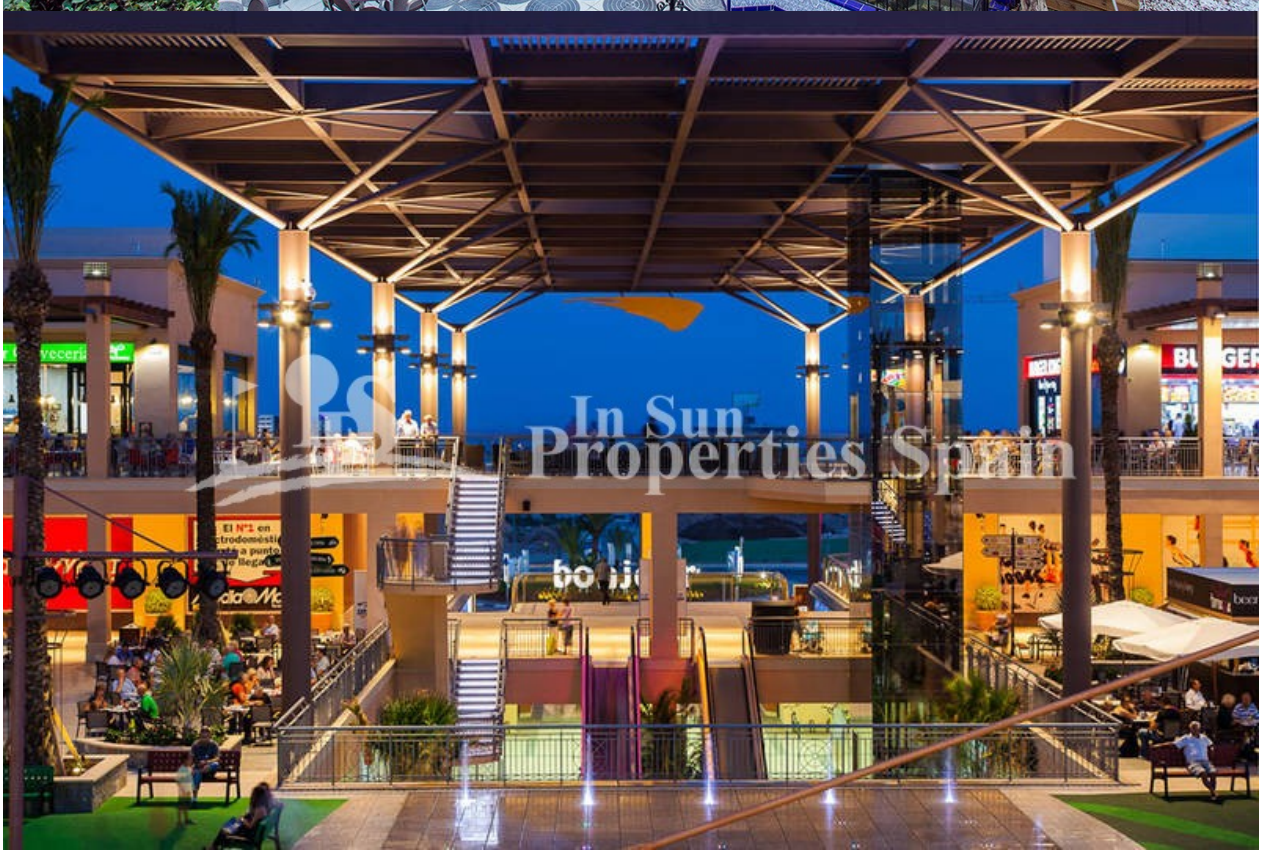
In Sun
Properties Spain

***"OUR EXPERIENCE IS YOUR GUARANTEE"***