REF: # 4550 **SAN FULGENCIO (URB. LA MARINA)**

INFO

PREIS:	380.000 €
TYP EIGENTUM:	Villa
STADT:	San Fulgencio (Urb. La Marina)
SCHLAFZIMMER:	3
BADEZIMMER:	3
GEBAUT (m2):	174
GRUNDSTÜCK (m2):	290
TERRASSE (m2):	58
JAHR:	2018
ETAGEN:	-
Nachricht	-

BESCHREIBUNG

Eine hervorragende, moderne 174m2 freistehende VILLA, nur 250m vom STRAND bei EL PINET und nur 1000m vom VILLAGE VON LA MARINA entfernt. Es gibt zehn Villen und zwei Modelle von Villa mit Grundstücken von 290m2 bis 406m2. 3 Schlafzimmer, 3 Badezimmer Villen (Modelo Isla de Tabarca) von 174m2 auf einem 290m2 Grundstück mit privatem 6x3 Schwimmbad und 58m2 Solarium mit SEA VIEWS ab nur € 370.000 und 4 Schlafzimmer, 4 Badezimmer (Modelo PLaya del Tamarit) plus ein Gäste-WC Start von € 510.000 mit 8x3 Schwimmbad. Im Süden des

Stadtbezirks Elche, auf einem eindrucksvollen Dünenstreifen, befindet sich der Strand El Pinet, mit einem ausgedehnten Pinienwald, der eine natürliche Ausdehnung zum Süden der Küste von Guardamar del Segura hat und zu der Norden, im Naturschutzgebiet von Las Salinas von Santa Pola. Ein regelmäßiger Bus fährt zwischen El Pinet und Elche. Der nächstgelegene Flughafen ist Alicante International und es ist nur eine kurze 20-minütige Autofahrt entfernt.

ENERGETIC CERTIFIED

energy house
Image type unknown
https://www.iberiaproperty.de//assets/images/viass/en

STIL

- Modern
- Klassisch
- Mediterran

ANSICHTEN

- Panorama
- Meerblick

ENTFERNUNG :

Strand : 500 m

Flughafen: 20 Km

Stadtzentrum : 1 Km

ORIENTIERUNG

Südwest

PARKPLATZ

Parkplatz Anzahl Autos: 1

FLOARING

- Kachelboden
- Steinboden

KÚCHE

- Offene Küche
- Ausgestattet
- Granitarbeitsfläche

GARTENTERRASSEN

- überdachte Terrasse
- offene Terrasse
- angelegt
- Natursteinmauern
- Privater Garten

EXTRA

- Einbauschränke
- Stahltür
- Doppelverglasung

PROPERTY GALLERY

In Sun
Properties Spain

In Sun
Properties Spain

In Sun
Propert

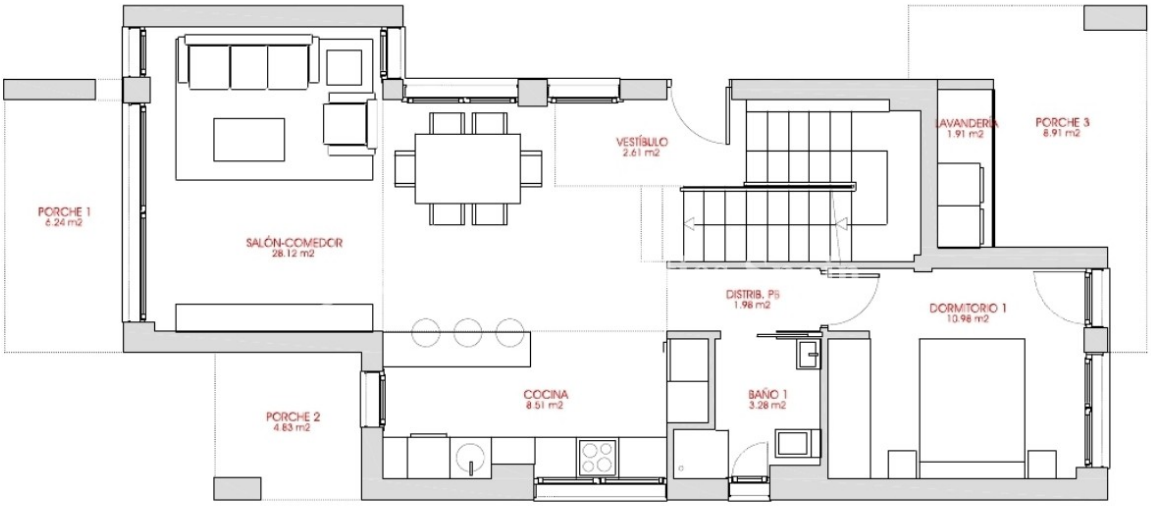
PORCHE 1
6.24 m2
SALÓN-COMEDOR
28.12 m2
VESTÍBULO
2.61 m2
LAVANDERÍA
1.91 m2
PORCHE 3
8.91 m2
DISTRIB. P5
1.98 m2
DORMITORIO 1
10.98 m2
PORCHE 2
4.83 m2
COCINA
8.51 m2
BAÑO 1
3.28 m2

Modelo Isla de Tabarca — Planta Solarium

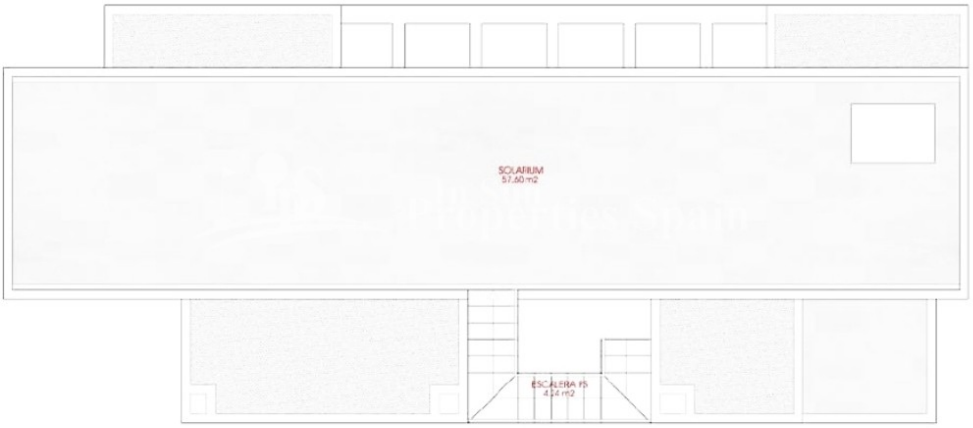

Modelo Isla de Tabarca — Primera planta

In Sun
Properties Spain

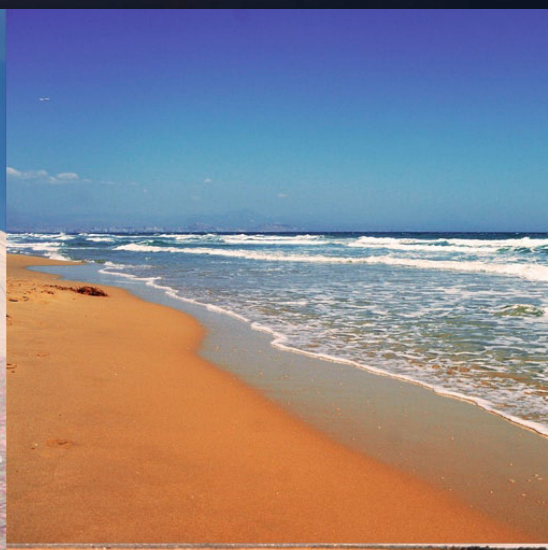

In Sun Tropez

Insun
Design

Sun

In Sun
Propert

In Sun
Propert

"OUR EXPERIENCE IS YOUR GUARANTEE"