REF: # 4348 **ALBIR (ALBIR CENTRO)**

INFO

PREIS:	395.000 €
TYP EIGENTUM:	Villa
STADT:	Albir (Albir centro)
SCHLAFZIMMER:	4
BADEZIMMER:	2
GEBAUT (m2):	170
GRUNDSTÜCK (m2):	550
TERRASSE (m2):	-
JAHR:	1994
ETAGEN:	2
Nachricht	-

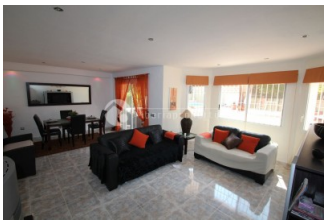

BESCHREIBUNG

Große Villa und sehr private Villa in Albir. Die Villa wurde 1994 gebaut und befindet sich in einem guten Zustand. Großes Wohn- und Esszimmer. Die Villa verfügt über 4 Schlafzimmer und 2 Bäder. Voll ausgestattete Küche. Sehr schön ausgearbeitete Gegend mit Außenküche. Privates Schwimmbad. Mehrere Terrassen. Es gibt einen tollen Meerblick von einer der Terrasse. Aicon im Wohnzimmer und zwei Beedrooms. Pelletsheizung System. Garage mit Platz für ein Auto und sehr großer PKW-Stellplatz im Inneren des Gated Handlung mit Platz für mehr Autos. Es gibt einen separaten Unterbau, der für Spielzimmer, Bodea oder ähnliches genutzt werden kann.

ENERGETIC CERTIFIED

STIL

- Mediterran

ANSICHTEN

- Meerblick
- Bergblick

KLIMAANLAGE

- Wohnraum
- Schlafzimmer

ENTFERNUNG :

Strand : 1 Km

Flughafen: 50 Km

Stadtzentrum : 500 m

ORIENTIERUNG

Süd

PARKPLATZ

Garage Anzahl Autos : 1

Parkplatz Anzahl Autos: 3

STEUERN

I.B.I : 850 €

WOHNFLÄCHE

- En-suite Bad

FLOARING

- Kachelboden

KÚCHE

- geschlossene Küche
- Ausgestattet
- Granitarbeitsfläche

GARTENTERRASSEN

- überdachte Terrasse
- offene Terrasse
- Aussenbeleuchtung
- Automatische Bewässerungsanlage
- Obstbäume
- Palmen
- angelegt
- umzäunt
- Natursteinmauern
- elektr. Tor
- Aussenküche
- Grillplatz
- Privater Garten

HEIZUNG

- Holzkamin

EXTRA

- Stahltür
- Doppelverglasung
- Lagerraum
- Waschraum
- Internet

PROPERTY GALLERY

iberiaproperty

iberiaproperty

iberiaproperty

iberiaproperty

iberiaproperty

iberiaproperty

iberiaproperty

iberiaproperty

iberiaproperty

iberiaproperty

iberiaproperty

iberiaproperty

iberiaproperty

iberiaproperty

iberiaproperty

"OUR EXPERIENCE IS YOUR GUARANTEE"