REF: # 4343 **LA NUCIA/POLOP**

INFO

PREIS:	285.000 €
TYP EIGENTUM:	Villa
STADT:	La Nucia/Polop
SCHLAFZIMMER:	3
BADEZIMMER:	2
GEBAUT (m2):	98
GRUNDSTÜCK (m2):	392
TERRASSE (m2):	86
JAHR:	2018
ETAGEN:	-
Nachricht	-

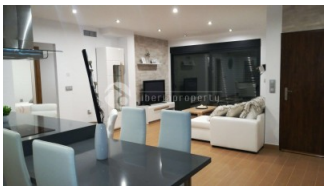

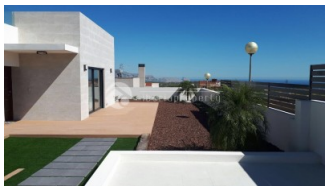
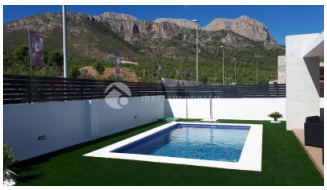

BESCHREIBUNG

Moderne Villa auf einer Ebene. Gehen auf einem 393m2 Grundstück, alle mit atemberaubenden views.The Villen bestehen aus einem sehr großen und offenen Wohn-und Esszimmer, großes Schlafzimmer mit eigenem Bad und 2 Schlafzimmer Scheren ein Badezimmer. Einbauschränke in allen drei Schlafzimmern. Vom Wohnzimmer bis zu ca. 50m2 m2 Terrassen und auch auf 12m2 Essbereich. Eine große Dachterrasse von 86m2 Sonnenterrasse mit absolut herrlichem Meer- und Bergblick. Hier können Sie auch die letzte Abendsonne fangen, bevor sie hinter den Bergen verschwindet. Komplette Badezimmer- und Kücheninstallation. Schwimmen auf 6x3 Metern ist enthalten. Vorinstallierte Klimaanlage Zusätzlich zu ca. 6.200 Euro bekommt man die Installation von Klimaanlage, Packung Beleuchtung, alle weißen Waren, Landschaftsgarten mit gefliesten Innenhof, Automatische Tor.

ENERGETIC CERTIFIED

STIL

- Modern

ANSICHTEN

- Panorama
- Meerblick
- Bergblick

KLIMAANLAGE

- Zentral

ENTFERNUNG :

Strand : 7 Km

Flughafen: 50 Km

Stadtzentrum : 2 Km

ORIENTIERUNG

Süd

PARKPLATZ

Garage Anzahl Autos : 1

Parkplatz Anzahl Autos: 1

WOHNFLÄCHE

- En-suite Bad

FLOARING

- Kachelboden

KÚCHE

- Offene Küche
- Ausgestattet
- Granitarbeitsfläche

GARTENTERRASSEN

- überdachte Terrasse
- offene Terrasse
- Aussenbeleuchtung
- Automatische Bewässerungsanlage
- Obstbäume
- Palmen
- angelegt
- umzäunt
- Natursteinmauern
- elektr. Tor
- Aussenküche
- Privater Garten

EXTRA

- Einbauschränke
- Alarm
- Stahltür
- Doppelverglasung
- Lagerraum
- Waschraum
- Internet

PROPERTY GALLERY

iberiaproperty

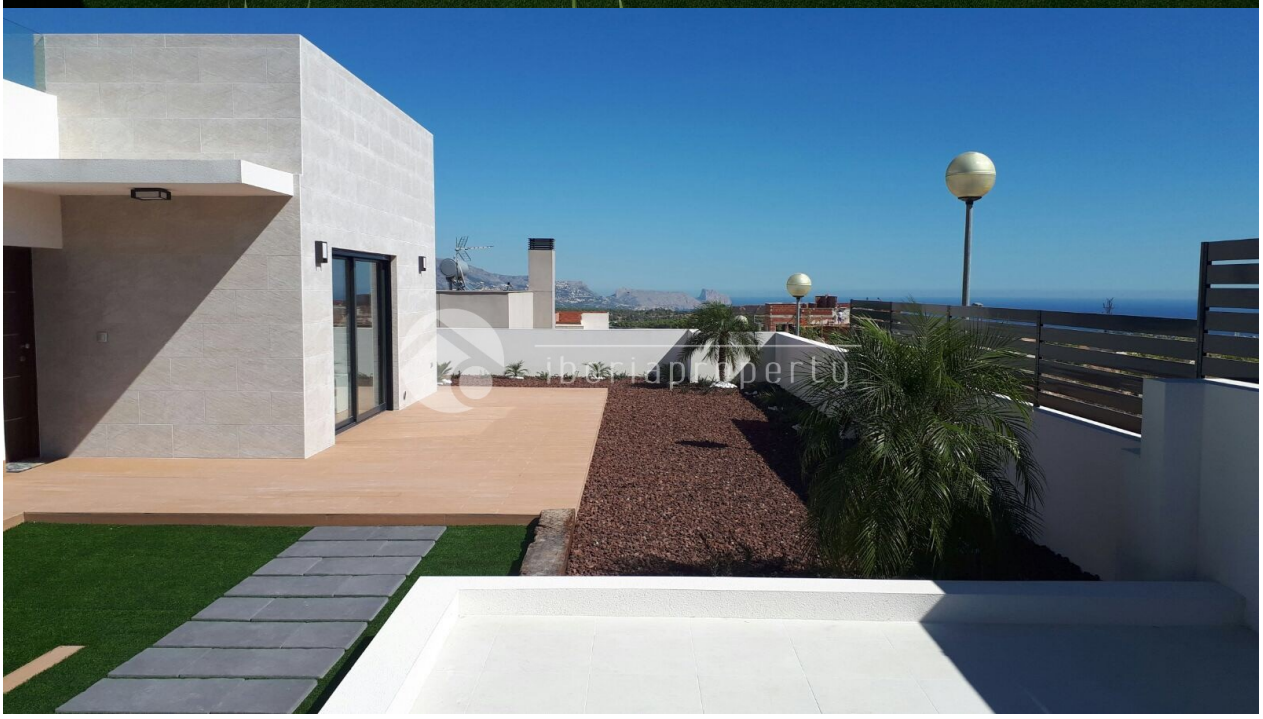
iberiaproperty

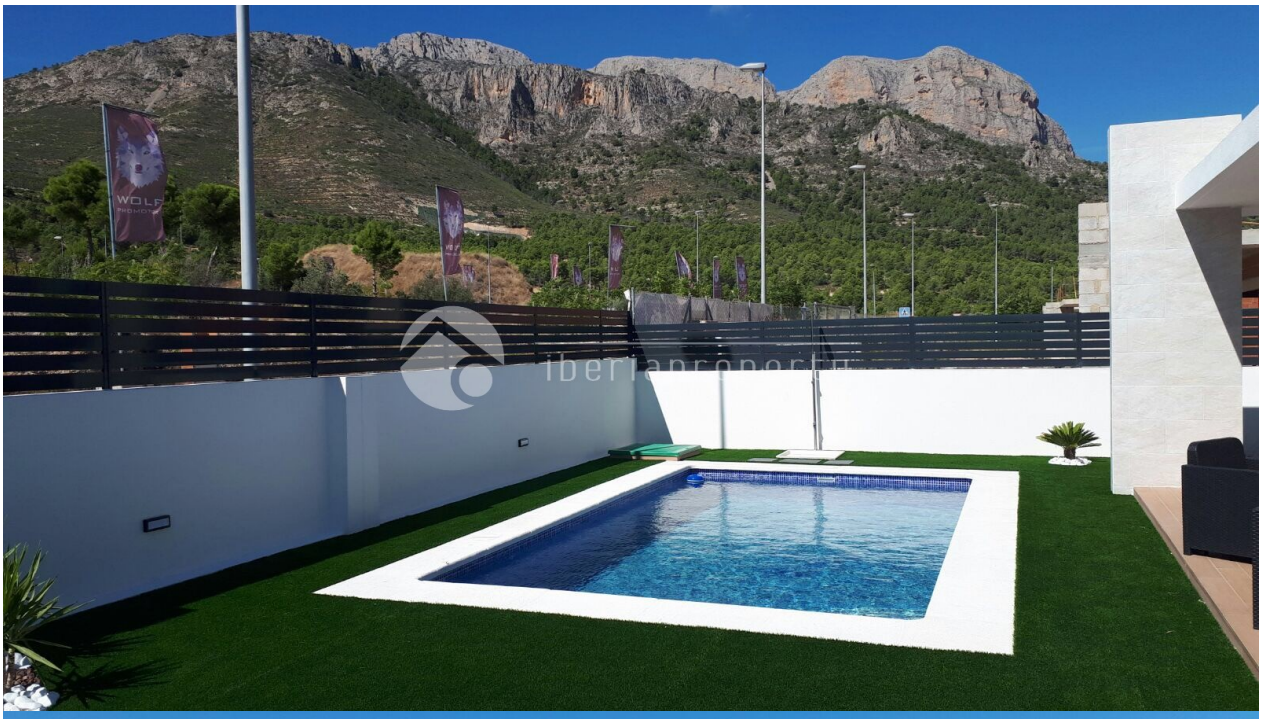
WOLF
iberiaproperty

iberiaproperty

"YOUR EXPERIENCE IS YOUR GUARANTEE"
https://www.cmsinmo.com/imagenes/uploads/inmu/4/4343/La_Nucia-Polop_Presentación_Blue_Villas-page014.jpg