REF: # 3793 **CALPE/MORAIRA (CALPE CENTRO)**

INFO

PREIS:	1.350.000 €
TYP EIGENTUM:	Villa
STADT:	Calpe/Moraira (Calpe centro)
SCHLAFZIMMER:	4
BADEZIMMER:	4
GEBAUT (m2):	395
GRUNDSTÜCK (m 2):	990
TERRASSE (m2):	-
JAHR:	2011
ETAGEN:	4
Nachricht	-

BESCHREIBUNG

Luxus-Villa im Jahr 2011 mit Panoramablick auf die Bucht Calpe zentriert auf den Penon (Calpe Felsen) Verteilt auf drei Etagen plus großer Dachterrasse mit Aufzug gebaut, die von der Garage auf allen Ebenen einen direkten Zugang hat. mit 4 große Schlafzimmer, 3 Bäder plus 1 Gäste-WC, 3 große Terrassen. die Eigenschaft verfügt über einen Pool 9x4 m. Die Grundstücksgröße beträgt 990 m2. 2 PKW-Garage, großer Abstellraum. Fußbodenheizung und Klimaanlage . Eingerichtet. Entfernung zum Strand ungefähr 1300 Meter.

ENERGETIC CERTIFIED

STIL

- Modern

ANSICHTEN

- Panorama
- Meerblick
- Bergblick

KLIMAANLAGE

- Wohnraum
- Küche
- Schlafzimmer

ENTFERNUNG :

Strand : 1 Km

Flughafen: 70 Km

Stadtzentrum : 2 Km

ORIENTIERUNG

Süd

MÖBEL

- Möbliert

PARKPLATZ

Garage Anzahl Autos : 2

Parkplatz Anzahl Autos: 5

WOHNFLÄCHE

- Büro
- Lagerraum
- Weinkeller
- En-suite Bad

FLOARING

- Kachelboden
- Steinboden

KÚCHE

- geschlossene Küche
- Ausgestattet
- Granitarbeitsfläche

GARTENTERRASSEN

- überdachte Terrasse
- offene Terrasse
- Aussenbeleuchtung
- Automatische Bewässerungsanlage
- Obstbäume
- angelegt
- umzäunt
- Rasen
- Natursteinmauern
- elektr. Tor
- Privater Garten

HEIZUNG

- Fussbodenheizung
- Fussbodenhz. Bäder
- Fireplace gas

EXTRA

- Einbauschränke
- Alarm
- Stahltür
- Doppelverglasung
- Türklingel mit Kamera
- Satellitenfernsehen
- Videoüberwachung
- Lagerraum
- Waschraum
- Fahrstuhl
- Wasserenthärter
- Internet

PROPERTY GALLERY

iberiaproperty

iberiaproperty

iberiaproperty

iberiaproperty

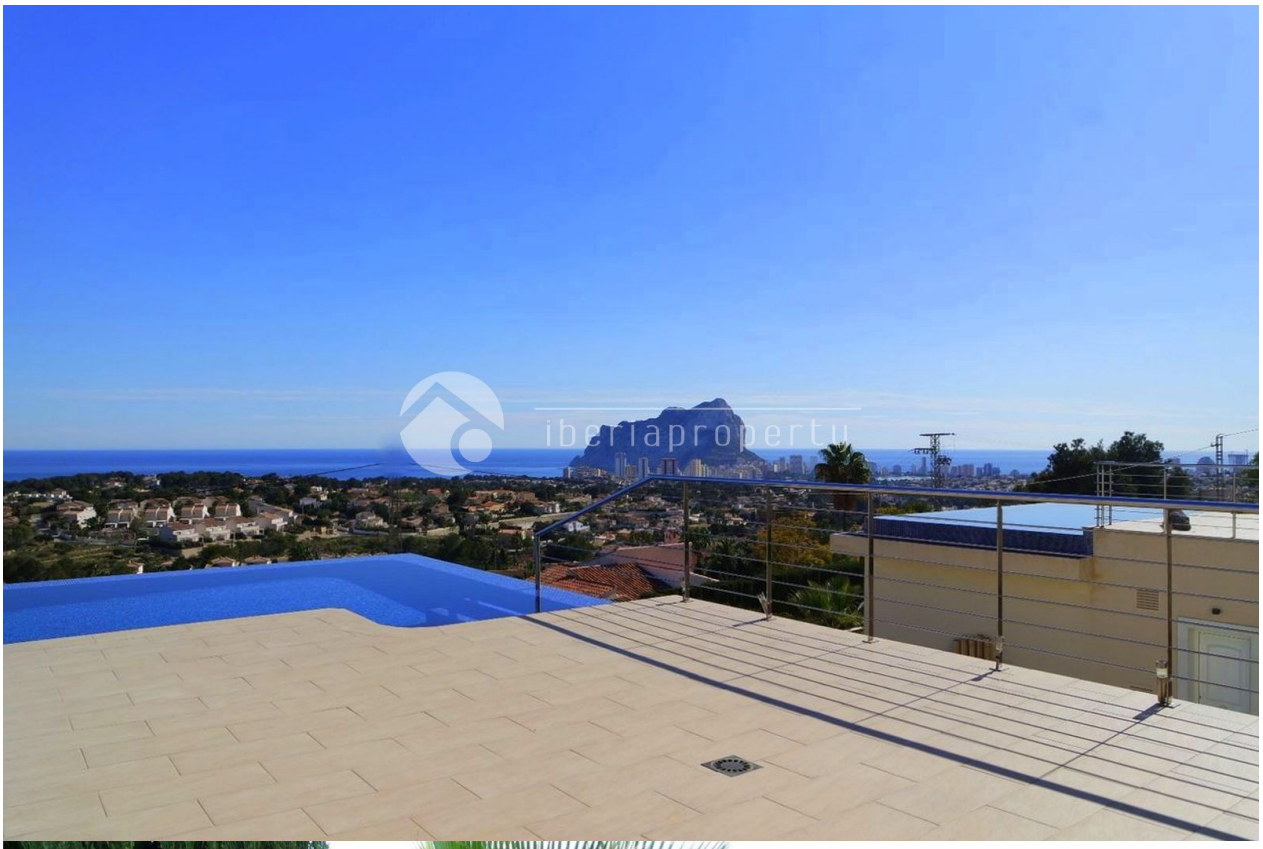
iberiaproperty

iberiaproperty

iberiaproperty

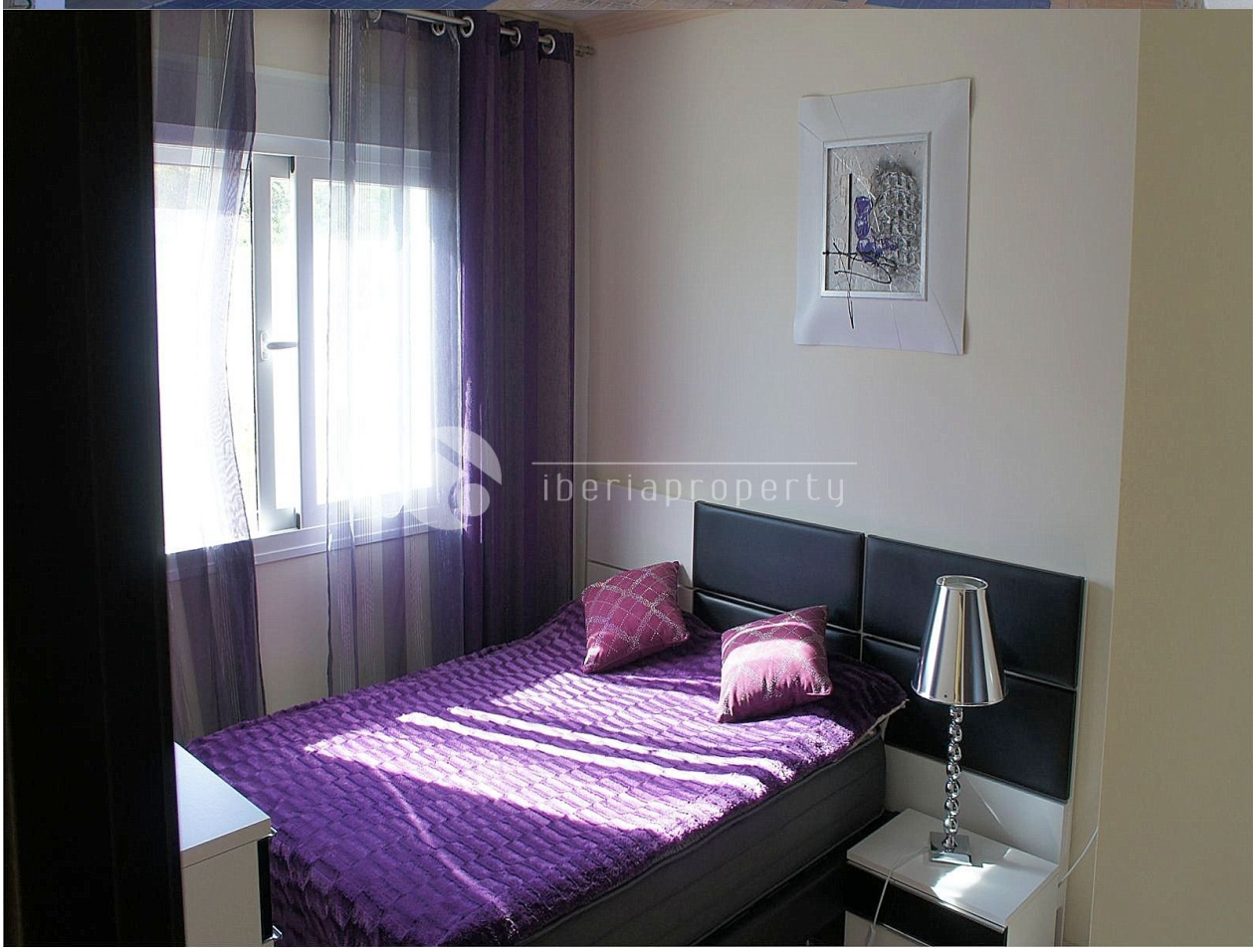
iberiaproperty

iberiaproperty

iberiaproperty
GIORGI

"OUR EXPERIENCE IS YOUR GUARANTEE"