



REF: # 13110

LA MANGA DEL MAR MENOR (MAR DE CRISTAL)



INFO

PREIS:	305.000 €
TYP EIGENTUM:	Appartment
STADT:	La Manga Del Mar Menor (Mar de Cristal)
SCHLAFZIMMER:	2
BADEZIMMER:	2
GEBAUT (m2):	119
GRUNDSTÜCK (m2):	-
TERRASSE (m2):	23
JAHR:	-
ETAGEN:	-
Nachricht	-

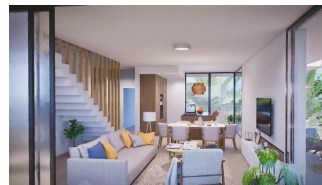

BESCHREIBUNG

NEU GEBaute WOHNANLAGE IN MAR DE CRISTAL Moderne Neubauwohnanlage mit Apartments und Penthäusern in unmittelbarer Nähe der Strandpromenade und der langen, schönen Sandstrände von Mar de Cristal. Sie haben die Wahl zwischen Wohnungen im Erdgeschoss mit privatem Garten, Wohnungen im mittleren Stockwerk mit Terrasse und Penthäusern mit privater Sonnenterrasse. Die Wohnungen haben 2 oder 3 Schlafzimmer und 2 Bäder. Die Wohnungen haben ein modernes Design und bieten einen offenen Wohnbereich, der Küche, Essbereich und Wohnzimmer in einem großen Raum mit Zugang zur Terrasse vereint. Das Hauptschlafzimmer verfügt über ein eigenes Bad. Die Wohnungen sind mit hochwertigen Oberflächen, Einbauschränken, einer vorinstallierten Klimaanlage, einem Abstellraum und einem Tiefgaragenplatz ausgestattet. Alle Dinge des täglichen Bedarfs, wie Supermärkte, Bars und Restaurants, sind das ganze Jahr über verfügbar und befinden sich in der Nähe der Anlage. Mar de Cristal verfügt über schöne Sandstrände, ein Tenniszentrum, einen Jachthafen,

Supermärkte, Bars und Restaurants. Der Nationalpark Calblanque, in dem Sie unberührte lange weiße Sandstrände finden, sowie der berühmte La Manga Club und die lebhafteste Stadt Los Belones sind alle in 5 Minuten mit dem Auto zu erreichen. Der Flughafen Murcia ist in 25 Minuten und Alicante in 1 Stunde zu erreichen. Sie können auch die historischen Städte Cartagena und Murcia besuchen.

ENERGETIC CERTIFIED

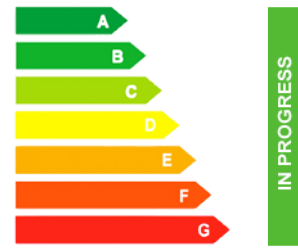

ANSICHTEN

- Panorama

KLIMAAANLAGE

- Zentral

PARKPLATZ

Parkplatz Anzahl Autos: 1

GARTENTERRASSEN

- umzäunt

EXTRA

- Fahrstuhl









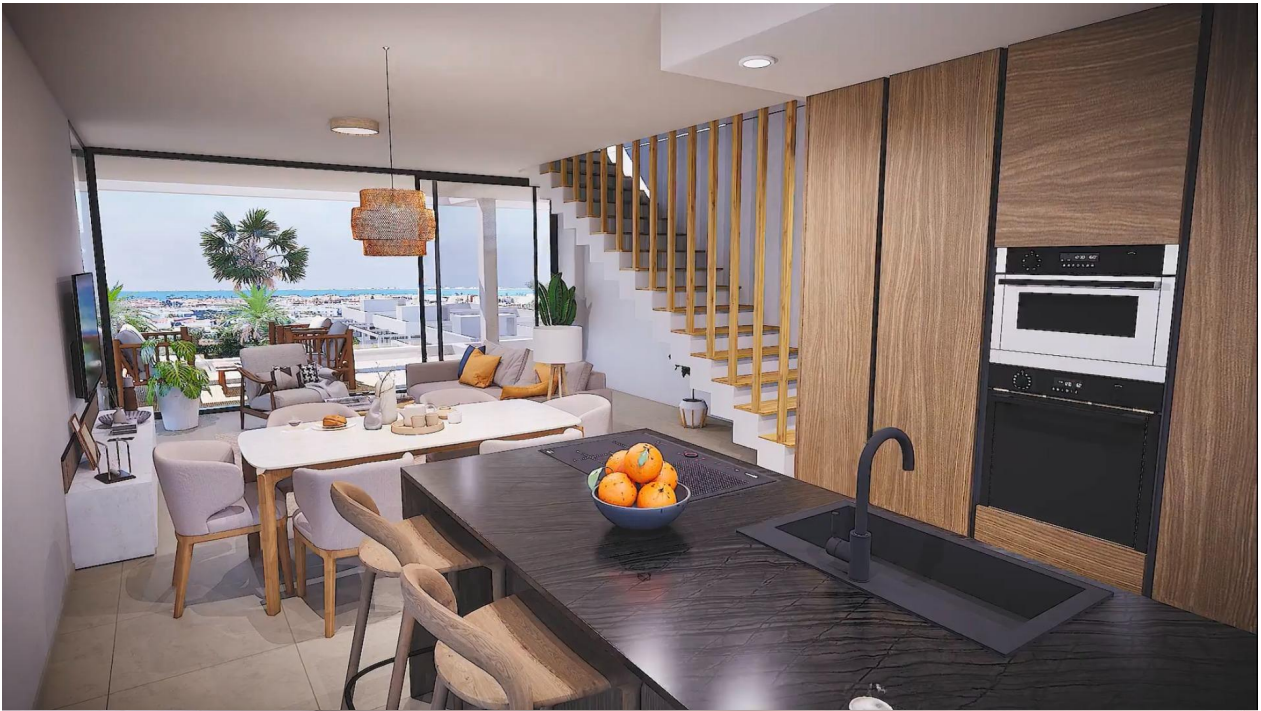









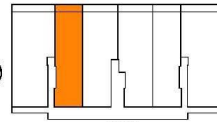
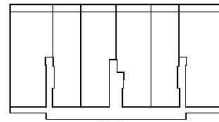
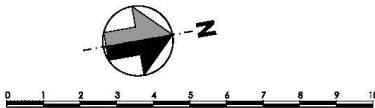
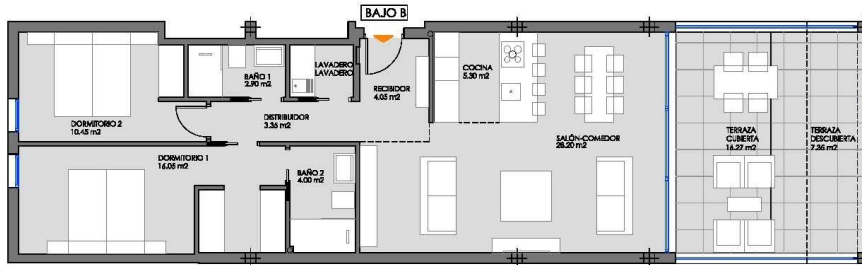

2 BEDROOMS / 2 DORMITORIOS

BAJO B

LIVING AREA / SUPERFICIE ÚTIL VIVIENDA	76.20 m ²
COVERED TERRACE / TERRAZA CUBIERTA	16.27 m ²
UNCOVERED TERRACE / TERRAZA DESCUBIERTA	7.35 m ²
BUILT AREA / SUPERFICIE CONSTRUIDA PROYECTO	119.97 m ²

Las calidades, diseños y planos, así como las superficies aquí reflejadas, tienen un carácter orientativo y no contractual o vinculante. La promotora se reserva el derecho a modificaciones por necesidades de la construcción de la dirección facultativa.
 The specifications, designs and plans, together with the surface areas indicated herein are given for information purposes only and shall not be legally binding. The promoter reserves the right to modify them should it be deemed necessary by the technical management or the building specifications.

"OUR EXPERIENCE IS YOUR GUARANTEE"