REF: # 12978 **LOS ALCAZARES (SERENA GOLF)**

INFO

PREIS:	349.900 €
TYP EIGENTUM:	Villa
STADT:	Los Alcazares (Serena Golf)
SCHLAFZIMMER:	3
BADEZIMMER:	2
GEBAUT (m2):	117
GRUNDSTÜCK (m2):	139
TERRASSE (m2):	61
JAHR:	-
ETAGEN:	-
Nachricht	-

BESCHREIBUNG

Neubauvillen mit privatem Pool in Los Alcázares, Costa Cálida Exklusive moderne Villen nur 700 Meter vom Meer entfernt Entdecken Sie diese exklusive Wohnanlage mit 9 neu gebauten Villen in Los Alcázares, einem der beliebtesten Orte an der Costa Cálida aufgrund seiner Nähe zum Meer, seiner entspannten Atmosphäre und seines hervorragenden Angebots an Dienstleistungen. Jede Villa verfügt über einen privaten Pool, eine separate Garage und wurde so konzipiert, dass sie Komfort, Funktionalität und zeitgenössischen Stil bietet. Duplex-Design mit Solarium und idealer Ausrichtung Die Wohnungen sind auf zwei Etagen verteilt und verfügen über 3 Schlafzimmer und 2 Badezimmer, eine voll ausgestattete offene Küche, ein geräumiges Wohnzimmer, eine Terrasse und einen Garten im Erdgeschoss, eine Terrasse im ersten Stock und

ein privates Solarium im Dachgeschoss mit Sommerküche. Dank ihrer unterschiedlichen Ausrichtung können Sie hier das ganze Jahr über die Sonne genießen. Hochwertige Ausstattung Diese Villen sind mit hochwertigen Materialien gestaltet und bieten: Privater Pool mit Außendusche Ausgestattete Küche mit Elektrogeräten: Kühlschrank, Backofen, Einbau-Mikrowelle, Cerankochfeld, Dunstabzugshaube und integrierter Geschirrspüler Einbauschränke mit Schubladen Komplett ausgestattete Badezimmer mit Möbeln, beleuchtetem Spiegel und Duschwänden Vorinstallation für Klimaanlage Installation von 2 Sonnenkollektoren Sommerküche auf der Sonnenterrasse Überdachter Parkplatz auf dem Grundstück Unschlagbare Lage an der Costa Cálida Nur 700 Meter von den Stränden des Mar Menor entfernt, bieten diese Häuser eine einzigartige natürliche Umgebung mit ruhigem und warmem Wasser. Los Alcázares verbindet einen entspannten Lebensstil mit allen Dienstleistungen in unmittelbarer Nähe: Supermärkte, Restaurants, Sportanlagen und Gesundheitszentren. Ideal sowohl als Hauptwohnsitz als auch als Ferienhaus. Entfernungen zu Sehenswürdigkeiten Strand Mar Menor: 0,7 km Golfplätze (Roda, La Serena, Mar Menor Golf): zwischen 3 und 10 km Internationaler Flughafen Murcia: 30 km Cartagena: 22 km Einkaufszentrum Dos Mares: 13 km Yachthafen von Los Alcázares: 2 km Ihr Rückzugsort voller Sonne und Ruhe am Mittelmeer Diese Villen bieten die perfekte Kombination aus modernem Design, Privatsphäre, Komfort und einer privilegierten Lage. Kontaktieren Sie uns noch heute und vereinbaren Sie einen Besichtigungstermin, um Ihr neues Zuhause am Meer zu entdecken.

ENERGETIC CERTIFIED

ANSICHTEN

- Panorama

KLIMAANLAGE

- Zentral

PARKPLATZ

Parkplatz Anzahl Autos: 1

GARTENTERRASSEN

- umzäunt
- Privater Garten

PROPERTY GALLERY

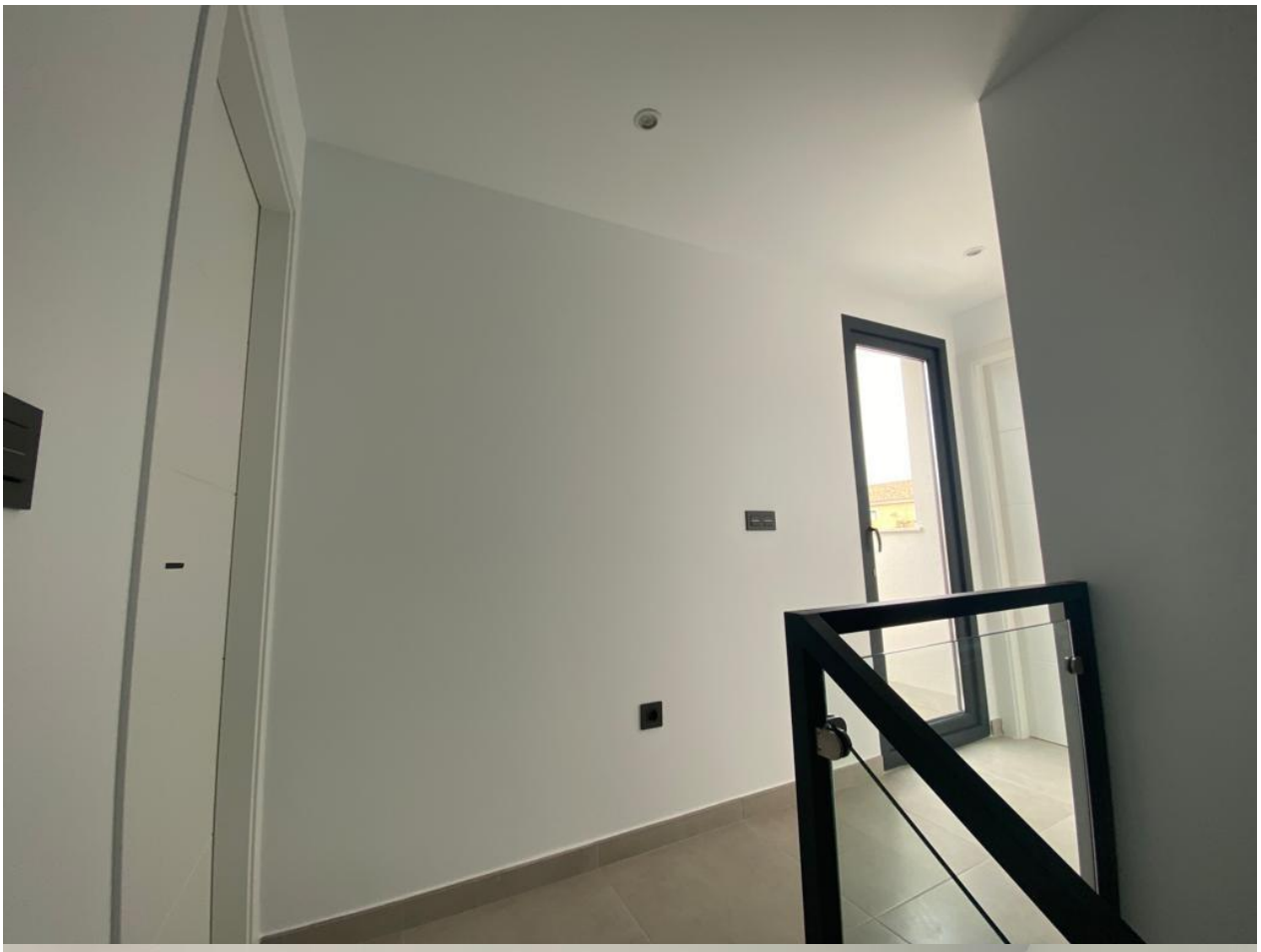

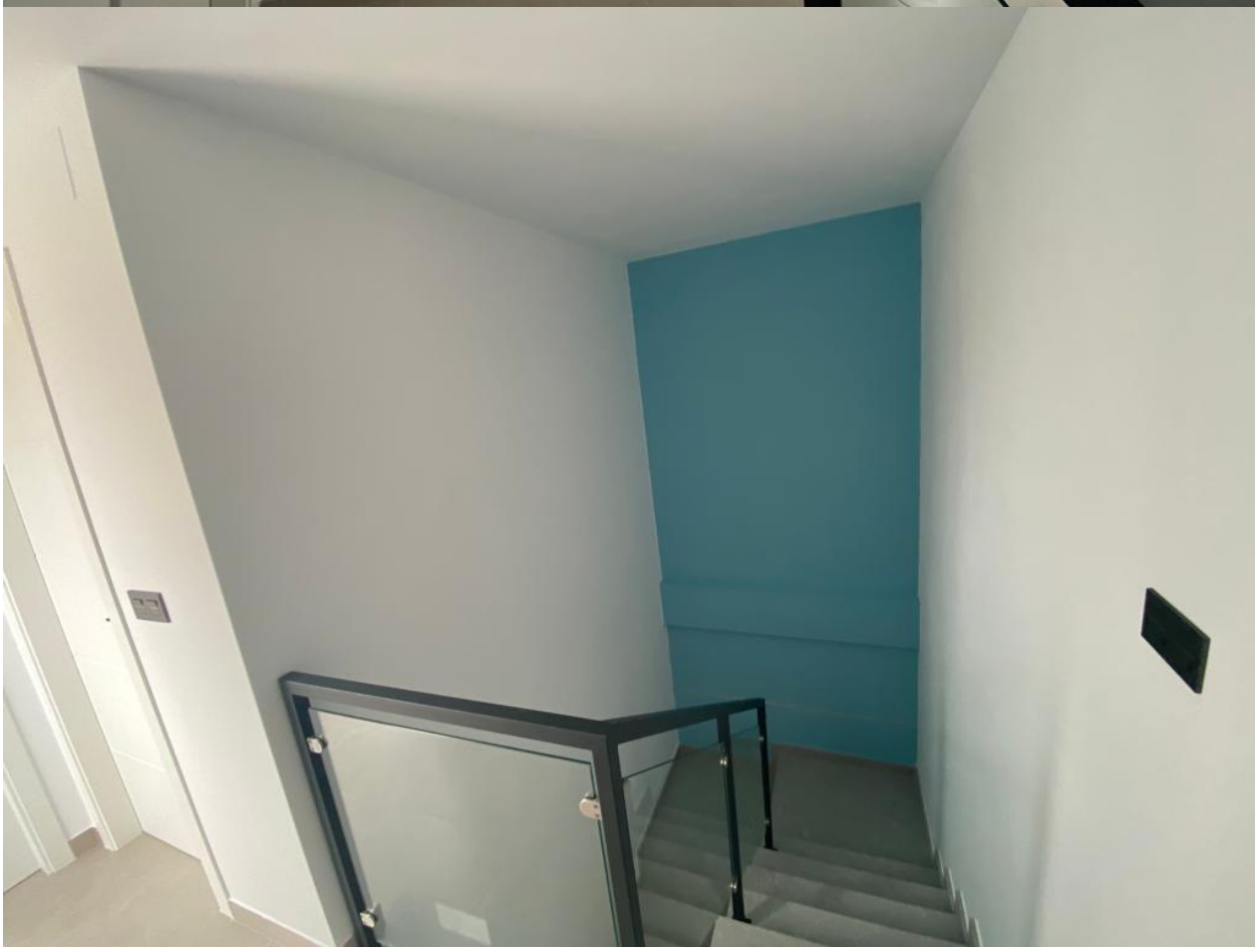

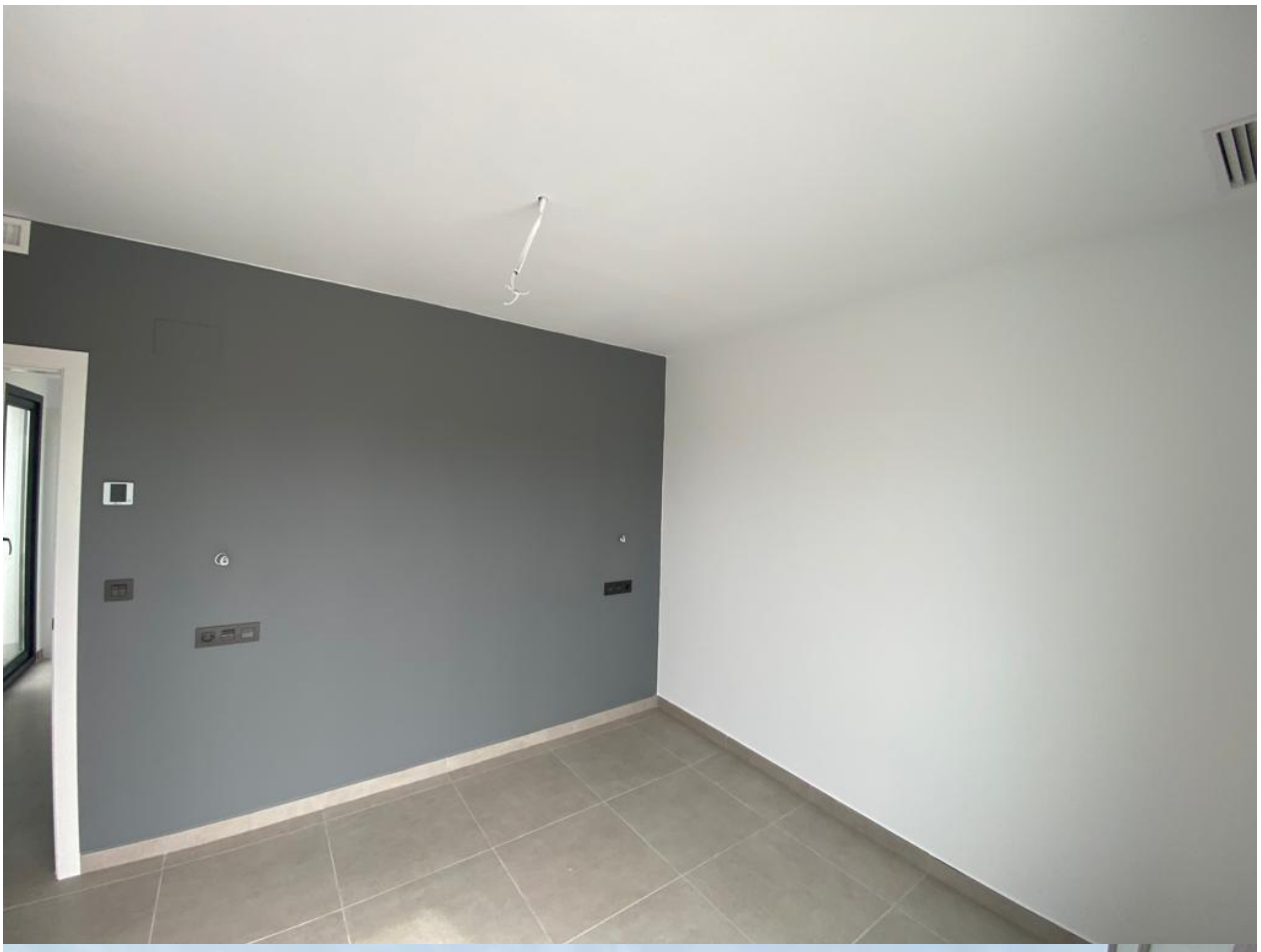

"OUR EXPERIENCE IS YOUR GUARANTEE"