REF: # 12932 VILLAJOYOSA (OLD TOWN)

INFO

:	Check
TYP EIGENTUM:	Appartment
STADT:	Villajoyosa (Old Town)
SCHLAFZIMMER:	1
BADEZIMMER:	1
GEBAUT (m2):	60
GRUNDSTÜCK (m2):	-
TERRASSE (m2):	-
JAHR:	-
ETAGEN:	1
Betten	1

BESCHREIBUNG

Mindestaufenthalt 10 Nächte Diese Ein-Zimmer-Wohnung wurde kürzlich renoviert und wunderschön eingerichtet. Sie ist eine sehr moderne und gemütliche Wohngegend im Herzen der Altstadt. Sie verfügt über zwei Balkone, einen auf jeder Seite des Gebäudes. Der Schlafzimmerbalkon bietet Blick auf den Kirchplatz und die berühmten bunten Häuser, der Wohnzimmerbalkon auf den Pl. de la Generalitat. Die Wohnung besteht aus einem Schlafzimmer mit großem Doppelbett, Kleiderschrank, Holzbalkendecke, Klimaanlage und einem Balkon mit Blick auf den Kirchplatz und zwei kleinen Stühlen zum Genießen der Aussicht. Im Badezimmer befinden sich eine ebenerdige Eckdusche, eine Waschmaschine, ein Elektroboiler und ein Schrank. Die Wohnung ist geräumig und modern. Küche und Wohnzimmer bilden einen großen Wohnbereich mit einem schönen kleinen Balkon mit zwei kleinen Stühlen, auf dem die Sonne scheint. Die Küche wurde kürzlich eingebaut. Sie ist modern, voll ausgestattet und bietet viel Stauraum. Im Wohnzimmer finden Sie ein schönes großes Schlafsofa, einen

Fernseher, eine Klimaanlage und mehrere Couchtische. Außerdem gibt es einen runden Esstisch mit vier Stühlen und einen kleinen Schreibtisch zum Schreiben oder Arbeiten. Die Holzbalken an der Decke machen diese Wohnung sehr gemütlich und zu einem schönen Ort für Ihren Aufenthalt in Villajoyosa. Sie liegt direkt am Kirchplatz, wo alle wichtigen Feste der Stadt stattfinden, und in der Nähe aller wichtigen Annehmlichkeiten. Direkt vor der Tür finden Sie ruhige Bars und Restaurants zum Frühstücken und Abendessen sowie einen praktischen Supermarkt in unmittelbarer Nähe, der 365 Tage im Jahr rund um die Uhr geöffnet ist und Ihre Grundbedürfnisse deckt. Der Strand ist nur 5 Gehminuten durch die bunten Häuser entfernt. Es ist ein schöner Spaziergang!

ENERGETIC CERTIFIED

STIL

- Modern
- Klassisch

KLIMAANLAGE

- Wohnraum
- Schlafzimmer

MÖBEL

- Möbliert

KÚCHE

- Offene Küche
- Ausgestattet

PROPERTY GALLERY

iberiaproperty

iberiaproperty

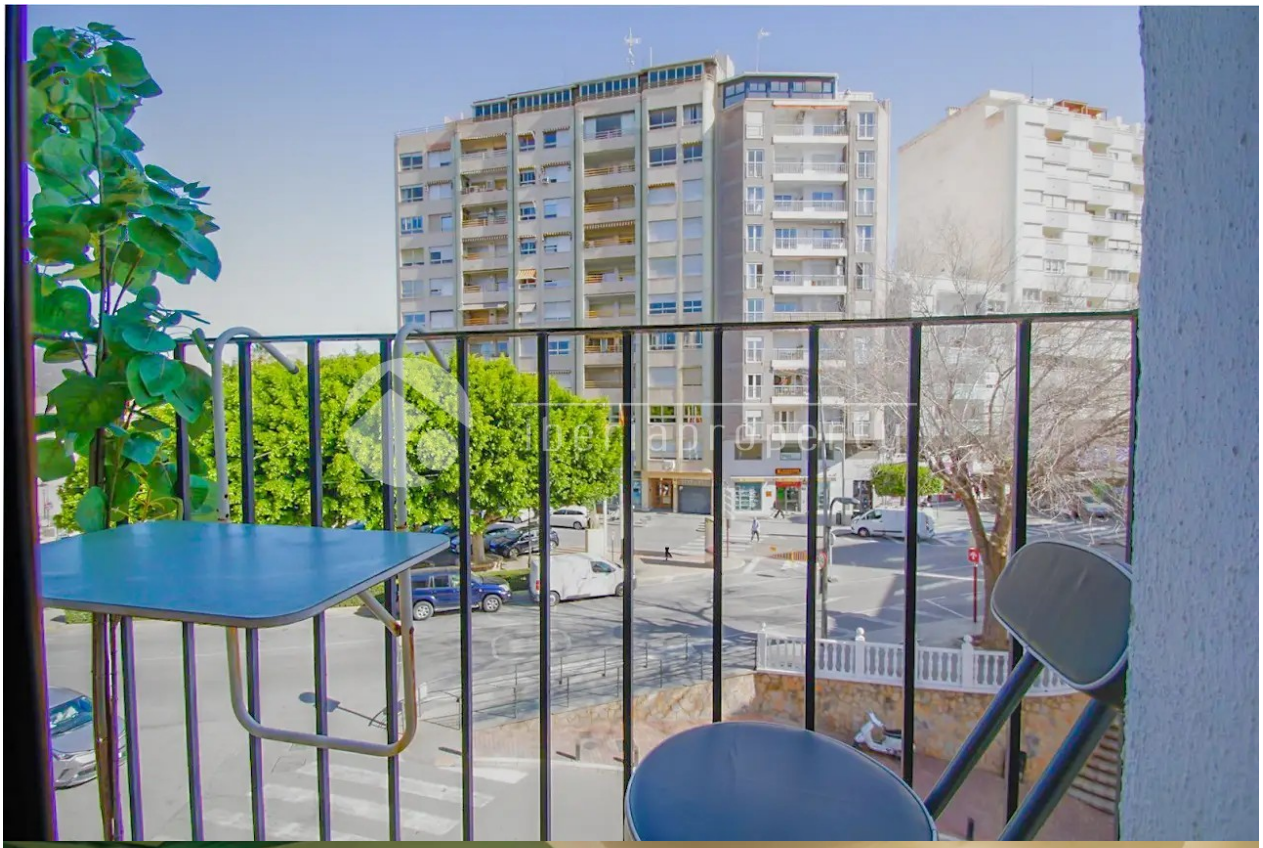

Iberia property

Iberia property

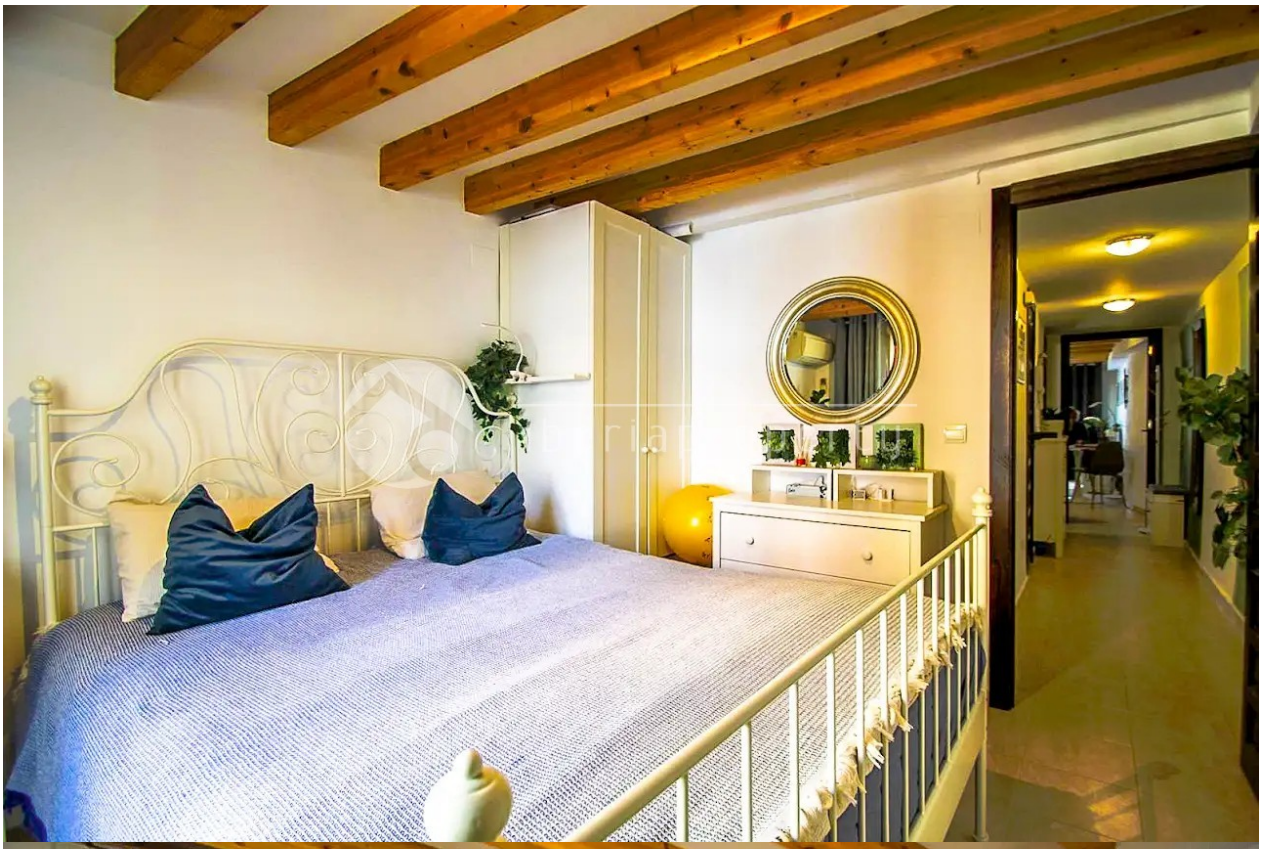

iberiaproperty

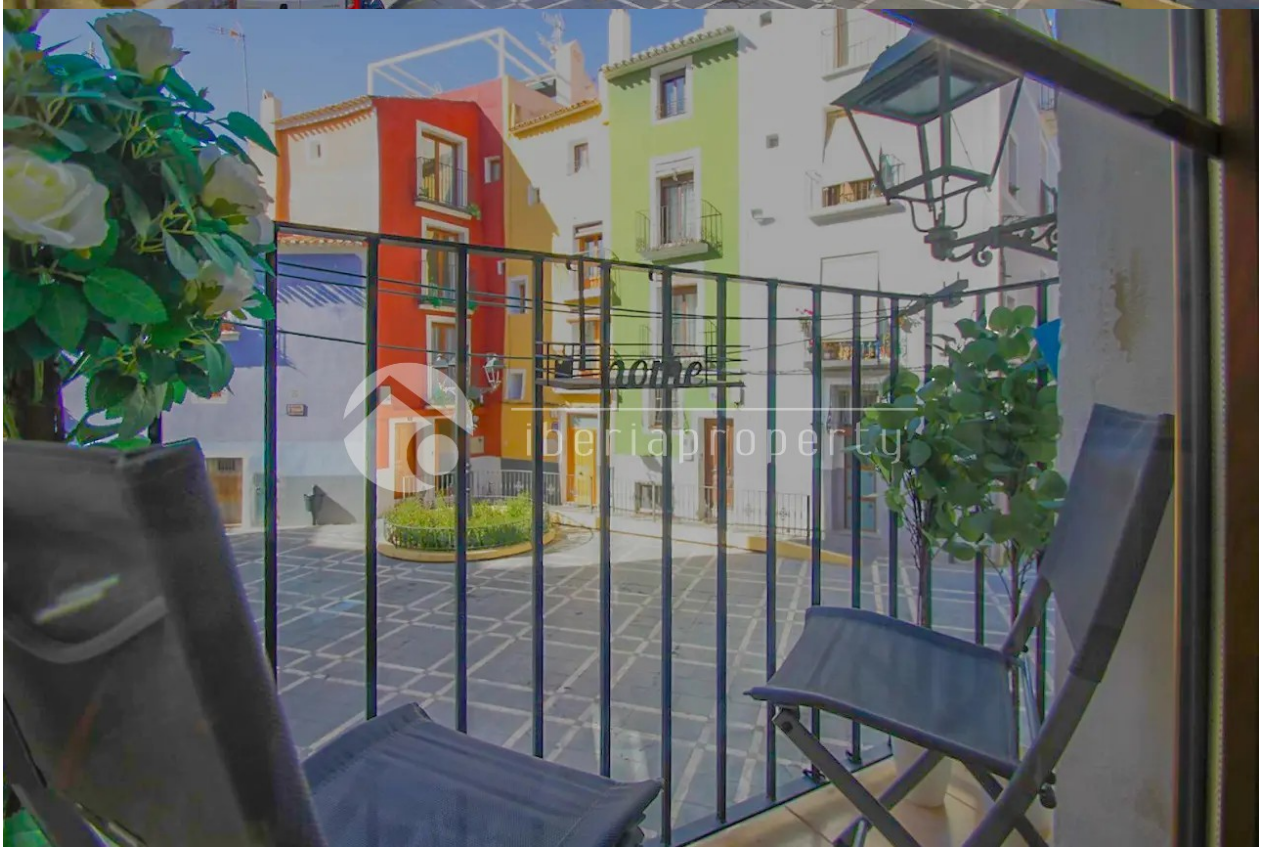
home
iberiaproperty

"OUR EXPERIENCE IS YOUR GUARANTEE"