REF: # 12876 **ALFAZ DEL PI**

INFO

PREIS:	295.000 €
TYP EIGENTUM:	Villa
STADT:	Alfaz del Pi
SCHLAFZIMMER:	4
BADEZIMMER:	2
GEBAUT (m2):	112
GRUNDSTÜCK (m2):	67
TERRASSE (m2):	-
JAHR:	-
ETAGEN:	-
Nachricht	-

BESCHREIBUNG

EckDoppelhaushälfte nur wenige Minuten vom Zentrum von Alfaz del Pi entfernt.

Es befindet sich in einer ruhigen Wohngegend in der Nähe des Dorfes. In der Nähe von San Rafael und Colonia Escandinavia. Die Gemeinde verfügt über einen Gemeinschaftspool und ist eingezäunt.

Das Haus erstreckt sich über 2 Etagen und verfügt über einen Garten. In letzter Zeit wurden mehrere Renovierungen durchgeführt, wie z.B. die Außenwand, die Badezimmer, eines der Schlafzimmer... Insgesamt verfügt es über 4 Schlafzimmer und 2 Bäder, die renoviert wurden. Es verfügt über doppelt verglaste PVCFenster. Es verfügt über ein Schlafzimmer und ein Badezimmer im Erdgeschoss und die anderen 3 im ersten Stock, zusammen mit dem anderen Badezimmer.

Die Ausrichtung ist Westen.

ENERGETIC CERTIFIED

PROPERTY GALLERY

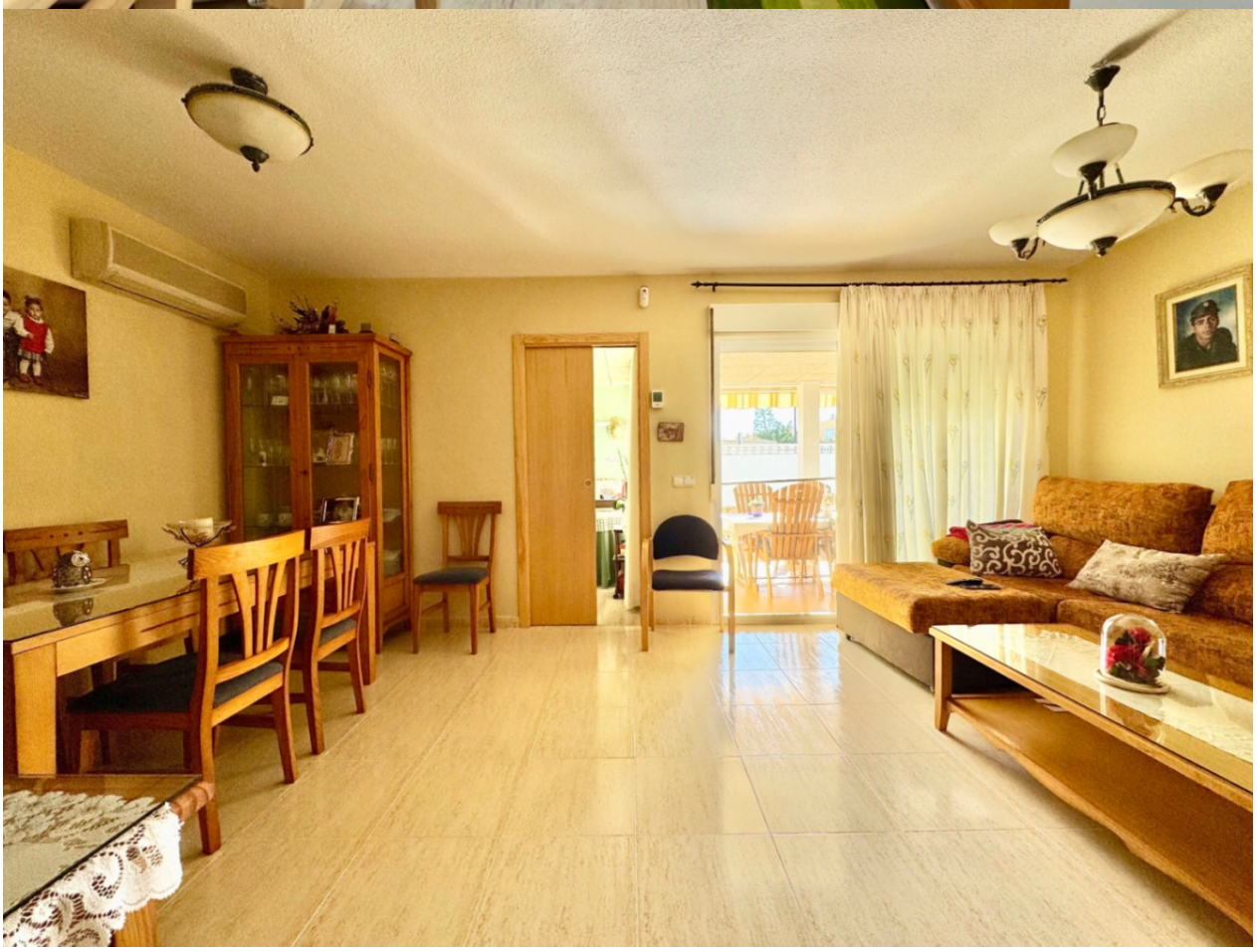

"OUR EXPERIENCE IS YOUR GUARANTEE"