REF: # 12864 **LA NUCIA/POLOP**

INFO

PREIS:	475.000 €
TYP EIGENTUM:	Villa
STADT:	La Nucia/Polop
SCHLAFZIMMER:	3
BADEZIMMER:	2
GEBAUT (m2):	116
GRUNDSTÜCK (m2):	231
TERRASSE (m2):	-
JAHR:	-
ETAGEN:	-
Nachricht	-

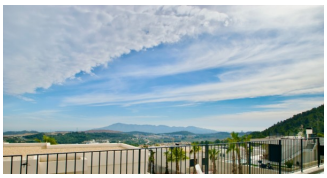

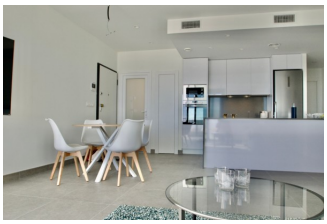

BESCHREIBUNG

Neue Villa mit spektakulärem Panoramablick in der beliebten Urbanisation Polop Hills. Die Villa befindet sich auf einem Eckgrundstück und besteht aus einem hellen Wohn/Esszimmer mit Küche, mit großen Fenstern, die auf die Terrasse führen, und fantastischer Aussicht, drei Schlafzimmern und zwei Bädern (das Hauptschlafzimmer verfügt über ein eigenes Bad). Vom Wohnzimmer aus hat man Zugang zur Terrasse und zum Poolbereich mit herrlichem Blick auf das Mittelmeer, die Berge und die Umgebung. Die gleiche herrliche Aussicht kann von der großen Sonnenterrasse aus genossen werden. Das Grundstück verfügt über einen privaten Swimmingpool und einen privaten Parkplatz. Polop Hills ist eine sichere, geschlossene Urbanisation mit einem Gemeinschaftspool und einem Social Club. Nur wenige Gehminuten vom Zentrum von Polop und der charmanten Altstadt sowie dem Zentrum von La Nucia entfernt.

ENERGETIC CERTIFIED

PROPERTY GALLERY

50L
RESISTENT
ANTI PINCH
3CG6112X3

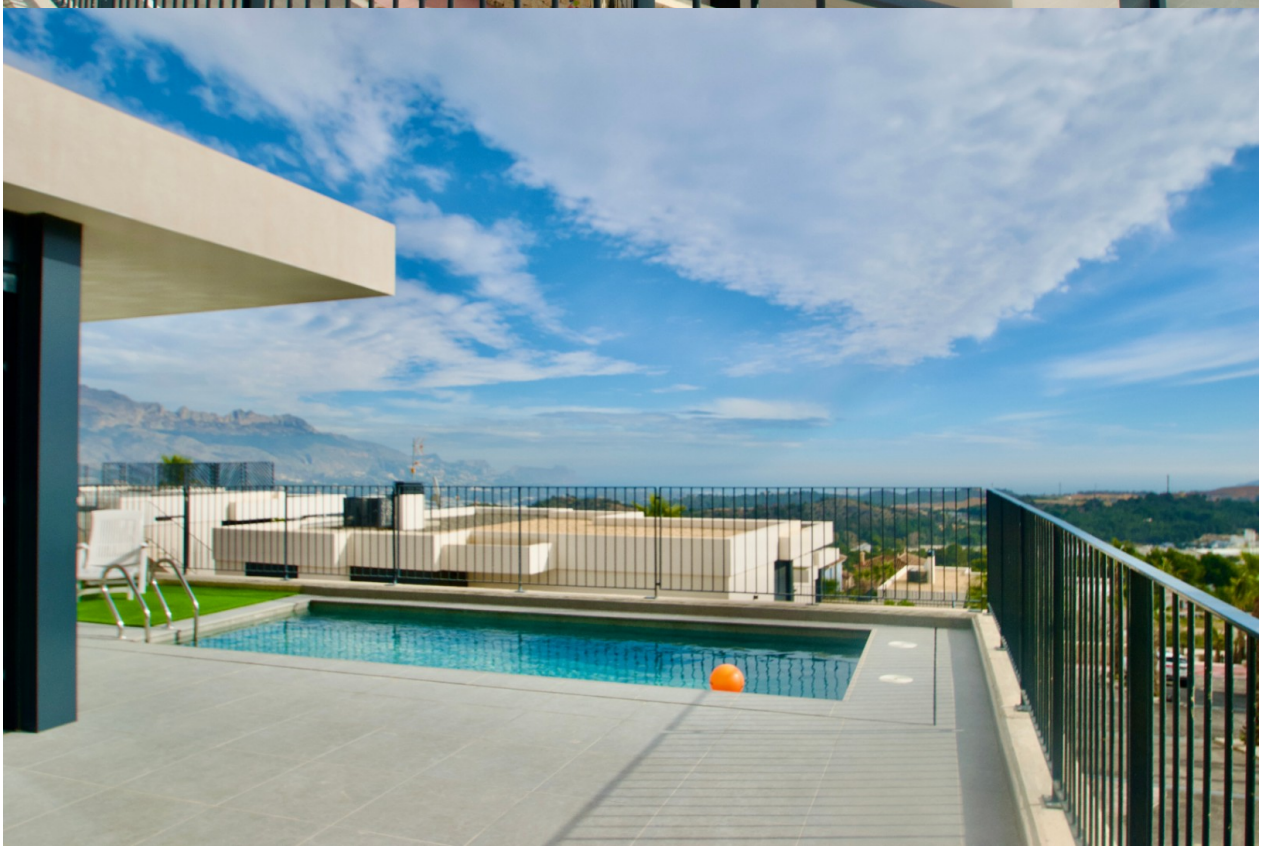

"OUR EXPERIENCE IS YOUR GUARANTEE"