REF: # 12839 **TORRE PACHECO**

INFO

PREIS:	549.000 €
TYP EIGENTUM:	Penthouse
STADT:	Torre Pacheco
SCHLAFZIMMER:	3
BADEZIMMER:	2
GEBAUT (m2):	110
GRUNDSTÜCK (m2):	-
TERRASSE (m2):	182
JAHR:	-
ETAGEN:	-
Nachricht	-

BESCHREIBUNG

Exklusive Neubauwohnungen in privater Anlage 4 km vom Strand entfernt Eine luxuriöse Wohnanlage mit 24-Stunden-Sicherheitsdienst Diese neue Wohnanlage befindet sich in einer angesehenen privaten Ferienanlage in der Provinz Murcia. Sie bietet 24 modern gestaltete Wohnungen, die von Grünflächen umgeben sind und Zugang zu einem beeindruckenden Angebot an erstklassigen Einrichtungen und Dienstleistungen haben. Die Anlage verfügt über einen 24-Stunden-Sicherheitsdienst, einen eingeschränkten Zugang und ein großes Freizeitangebot und ist damit eine ideale Option für alle, die Exklusivität, Ruhe und eine privilegierte natürliche Umgebung suchen. Moderne Apartments mit verschiedenen Grundrissoptionen Die Wohnungen verfügen über eine hochwertige Ausstattung und eine für den Komfort optimierte Aufteilung: Wohnungen mit 2 und 3 Schlafzimmern und 2 kompletten Badezimmern. Amerikanische Küche, die in das Wohnzimmer integriert ist, mit modernem und funktionellem Design. Große Terrassen mit Blick auf die Grünflächen. Erdgeschosswohnungen mit privatem Garten, mittlere Etagen mit großen Terrassen und

Penthäuser mit privatem Solarium. Parkplatz und Abstellraum inbegriffen. Hochwertige Ausstattung und Einrichtung Die Wohnungen verfügen über eine Auswahl an modernsten Materialien und Technologien: Elektrische Jalousien in den Schlafzimmern. Hocheffizientes aerothermisches System für die Warmwasserbereitung. Vollständig installierte kanalisierte Klimaanlage (warm-kalt). Fußbodenheizung in den Bädern. Verbrauchsarme LED-Beleuchtung. Thermolackierte Aluminium-Tischlerarbeiten mit Wärmebrückenunterbrechung. Die Urbanisation verfügt über ein Gemeinschaftsschwimmbad, einen Kinderspielplatz und einen Paddle-Tennisplatz. Dienstleistungen des Resorts Die Ferienanlage, in der sich diese Siedlung befindet, ist um eine beeindruckende Grünfläche von 126.000 m² herum angelegt, die Folgendes umfasst: Minigolfplatz. Tennisplätze. Wander- und Radwege. Spielplätze für Kinder und Freizeitbereiche. Clubhaus mit Restaurant und Gesellschaftsräumen. Hundeparks. Ein spektakulärer 17.000 m² großer künstlicher See mit kristallklarem Wasser, weißen Sandstränden und mehreren Strandbars. Strategische Lage in der Nähe von Stränden und Annehmlichkeiten Diese exklusive Anlage befindet sich in einer privilegierten Lage, mit leichtem Zugang zu den wichtigsten Sehenswürdigkeiten der Region: Strand von Los Alcazares - weniger als 4 km entfernt. Golfplätze in der Nähe - mehrere Optionen innerhalb weniger Minuten. Cartagena - weniger als 15 Minuten Fahrt. Flughafen Murcia - 22 km entfernt (ca. 20 Minuten Fahrzeit). Investieren Sie in einen einzigartigen Lebensstil in der Region Murcia Dieser Komplex bietet eine unschlagbare Kombination aus Qualität, Lage und Annehmlichkeiten, ideal als ständiger Wohnsitz, Ferienhaus oder Investitionsobjekt. Kontaktieren Sie uns noch heute für weitere Informationen oder um einen Besichtigungstermin zu vereinbaren.

ENERGETIC CERTIFIED

ANSICHTEN

- Panorama

PARKPLATZ

Parkplatz Anzahl Autos: 1

GARTENTERRASSEN

- Obstbäume
- Spielplatz
- umzäunt

EXTRA

- Fahrstuhl

PROPERTY GALLERY

VOGUE

VOGUE

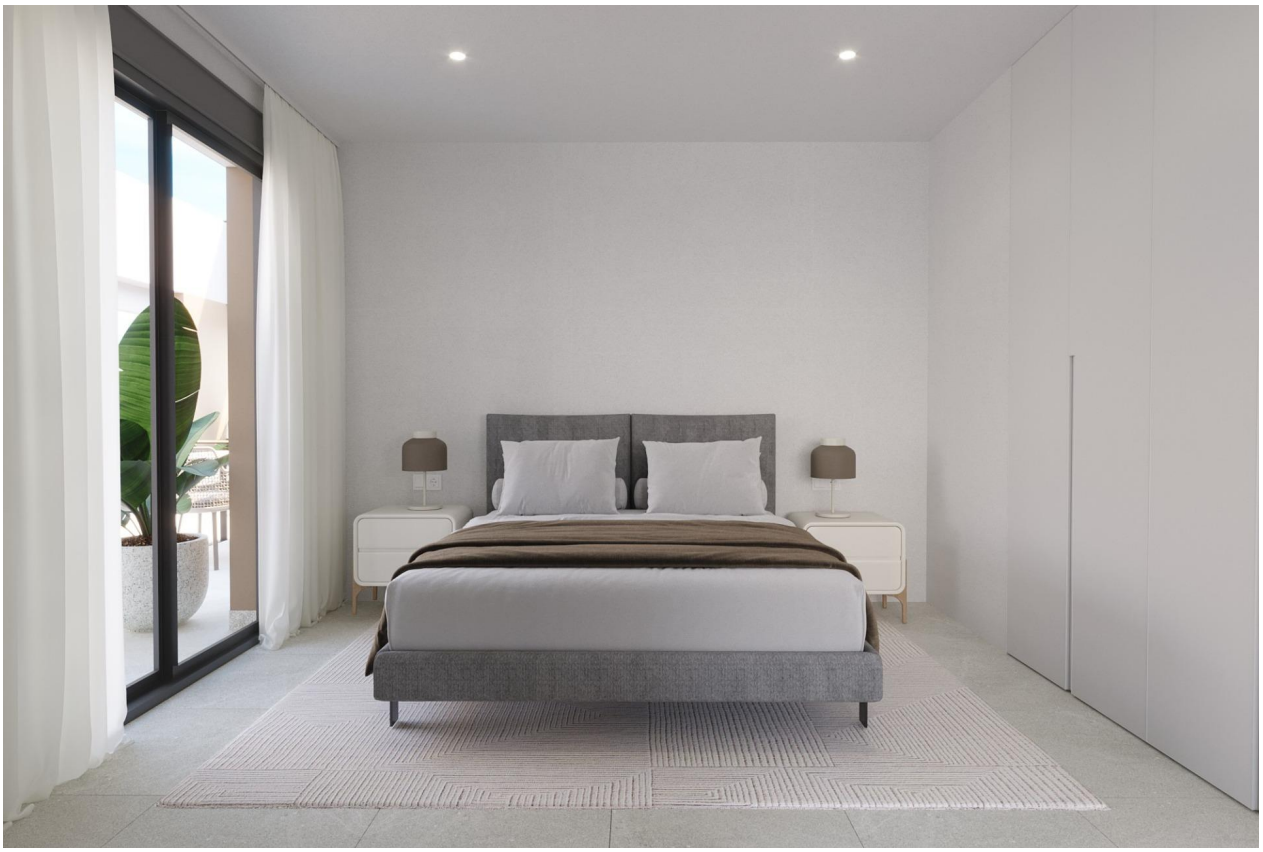

"OUR EXPERIENCE IS YOUR GUARANTEE"