REF: # 12762 **SAN MIGUEL DE SALINAS**

INFO

PREIS:	178.000 €
TYP EIGENTUM:	Appartment
STADT:	San Miguel de Salinas
SCHLAFZIMMER:	3
BADEZIMMER:	2
GEBAUT (m2):	102
GRUNDSTÜCK (m2):	-
TERRASSE (m2):	7
JAHR:	
ETAGEN:	-
Nachricht	-

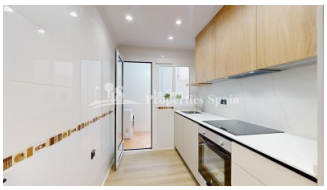
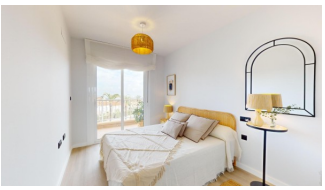

BESCHREIBUNG

Exklusive Apartments im Zentrum von San Miguel de Salinas - mit Gemeinschaftspool auf dem Dach! Diese moderne Wohnung besteht aus 3 Schlafzimmern, 2 Bädern, privater Terrasse, Parkplatz, Gemeinschaftspool auf dem Dach und sind alle für Komfort, Stil und Qualität konzipiert. Entdecken Sie diese exklusive, moderne Wohnanlage im Herzen von San Miguel de Salinas, einer charmanten Stadt an der Costa Blanca. Jede Wohnung verfügt über einen Tiefgaragenplatz und Zugang zu einem spektakulären Gemeinschaftspool auf dem Dach, von dem aus Sie einen atemberaubenden Blick auf die Salinas de Torrevieja und die Laguna Rosa, eine einzigartige Naturlandschaft in Europa, genießen können. Im Preis inbegriffen sind eine Küche mit Induktionskochfeld, Elektroherd und verdeckter Dunstabzugshaube der Marke BALAY, moderne Badezimmer, ausgestattet mit Waschbecken und Spiegel Vorinstallation einer Klimaanlage für mehr Komfort. Das Gebäude verfügt über zwei Gemeinschaftsbereiche, die die Lebensqualität der Bewohner erhöhen: Gemeinsamer Innenhof im ersten Stock, nach Süden ausgerichtet und mit einer gemütlichen Atmosphäre. Er verfügt auch über ein Hundebad

für Haustiere, ideal nach einem Tag im Freien. Pool und Freizeitbereich auf der Dachterrasse, wo Sie mehr als 12 Stunden am Tag in einem privaten und großzügigen Raum in der Sonne entspannen können. In einer privilegierten Lage an der Costa Blanca befindet sich diese Wohnanlage im Zentrum von San Miguel de Salinas, umgeben von allen wichtigen Dienstleistungen wie Supermärkten, Restaurants und Gesundheitszentren. Außerdem ist sie perfekt an die wichtigsten Sehenswürdigkeiten der Region angebunden: Die Golfplätze Las Colinas und Campoamor sind nur 7 km entfernt, ideal für Golfliebhaber. Die Strände von Orihuela Costa und Torrevieja - nur 10 km entfernt, ideal um die Sonne und das Meer zu genießen. Das größte Einkaufszentrum in Alicante, das Zenia Boulevard Shopping Centre, mit über 150 Geschäften ist nur 9 km entfernt und ist ein ideales Ziel für Shopping und Unterhaltung. Der Flughafen Alicante ist 50 km entfernt und bietet internationale Verbindungen. Der Flughafen Murcia Corvera ist 55 km entfernt und bietet Zugang zu vielen nationalen und europäischen Zielen. San Miguel de Salinas ist eine Stadt mit besonderem Charme, die in der Region Vega Baja del Segura in der Valencianischen Gemeinschaft liegt. Umgeben von Natur und mit spektakulärem Blick auf die Lagunas de Torrevieja und La Mata, bietet es eine ruhige, familiäre Atmosphäre, ideal für das ganze Jahr über leben oder für einen unvergesslichen Urlaub.

ENERGETIC CERTIFIED

STIL

- Modern
- Klassisch

ANSICHTEN

- Panorama

KLIMAANLAGE

- Zentral

ENTFERNUNG :

Strand : 9 Km

Flughafen: 50 Km

MÖBEL

- unmöbliert

PARKPLATZ

Parkplatz Anzahl Autos: 1

FLOARING

- Kachelboden
- Steinboden

KÚCHE

- Ausgestattet

GARTENTERRASSEN

- Gemeinschaftsgarten

EXTRA

- Einbauschränke
- Alarm
- Stahltür
- Doppelverglasung
- Fahrstuhl

PROPERTY GALLERY

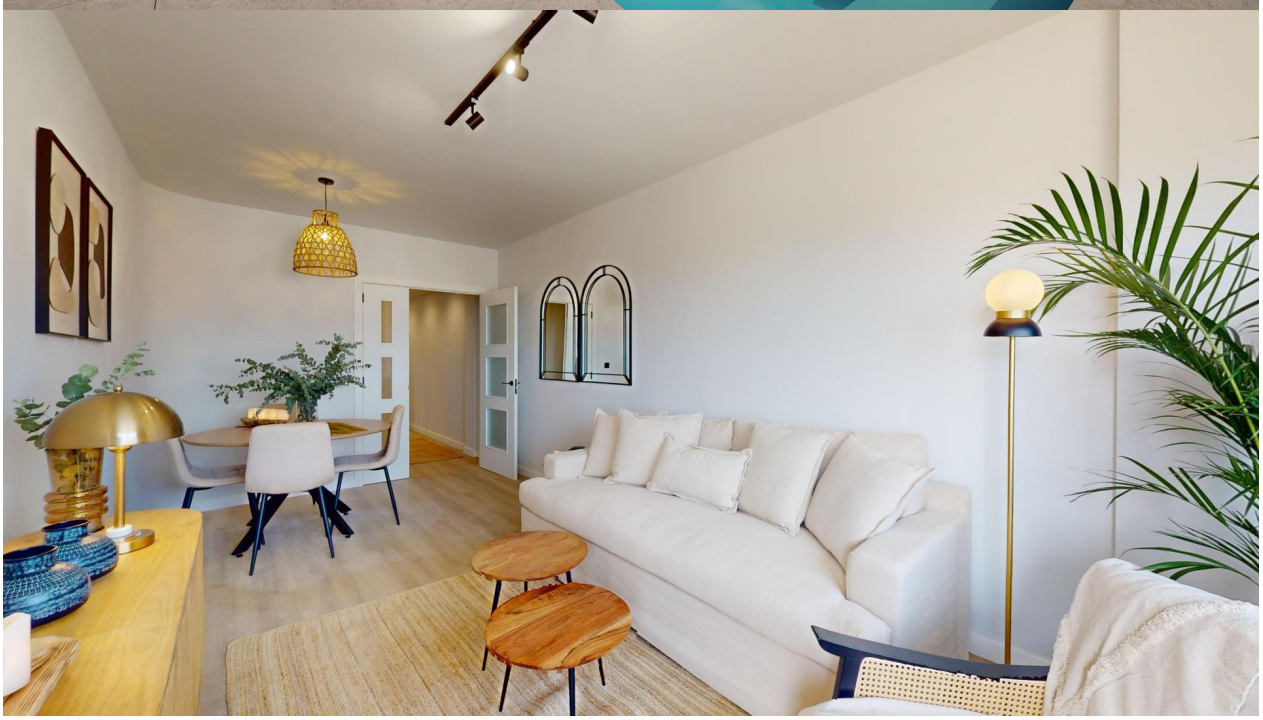

In Sun
Properties Spain

Properties Spain

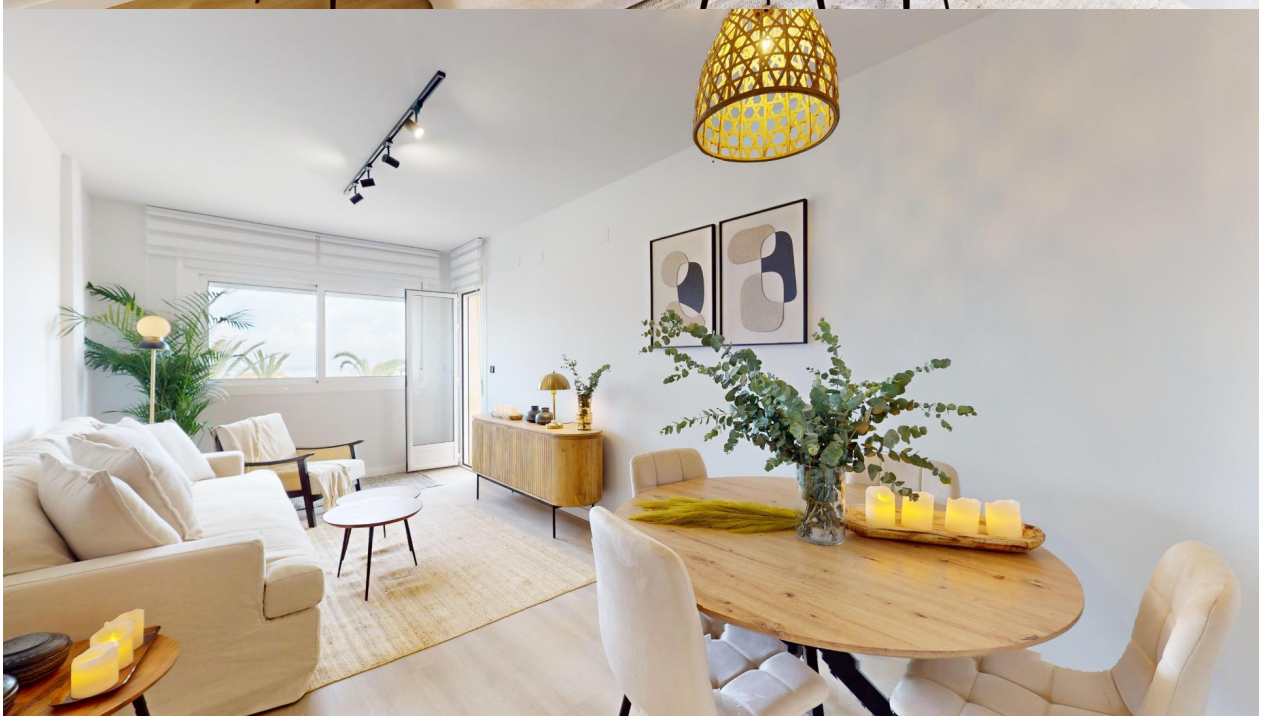

In Sun
Properties Spain

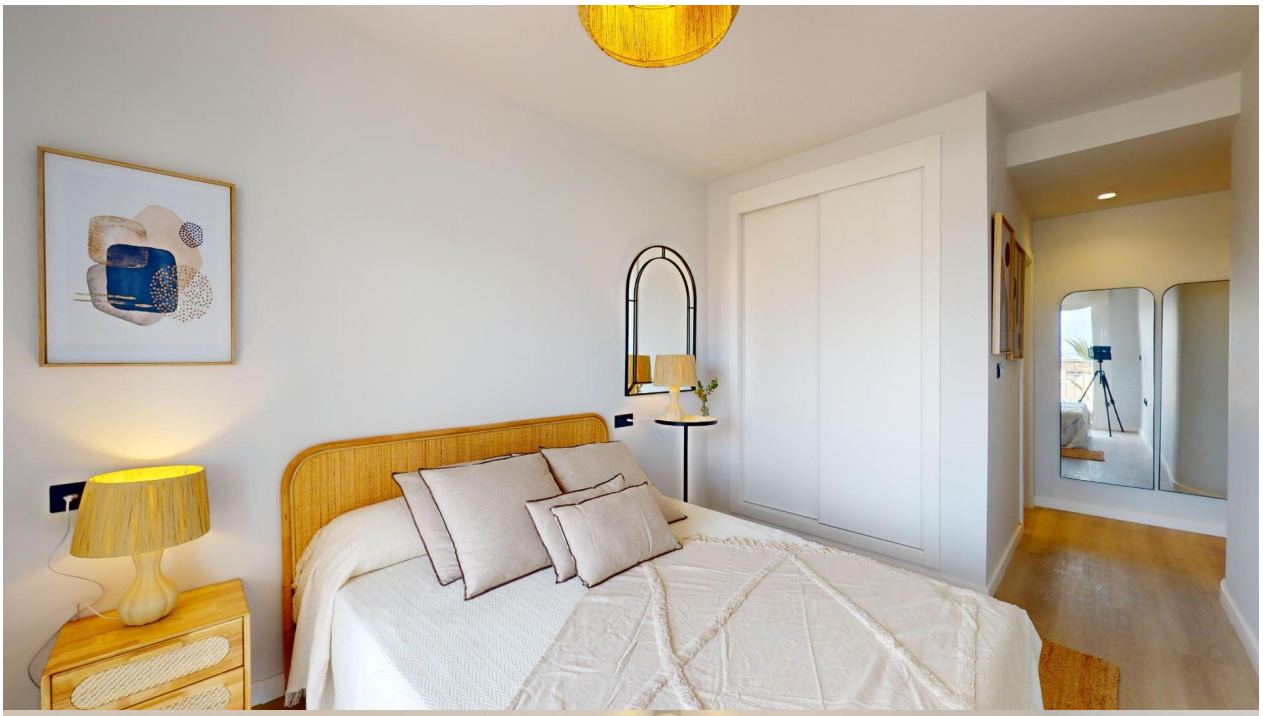

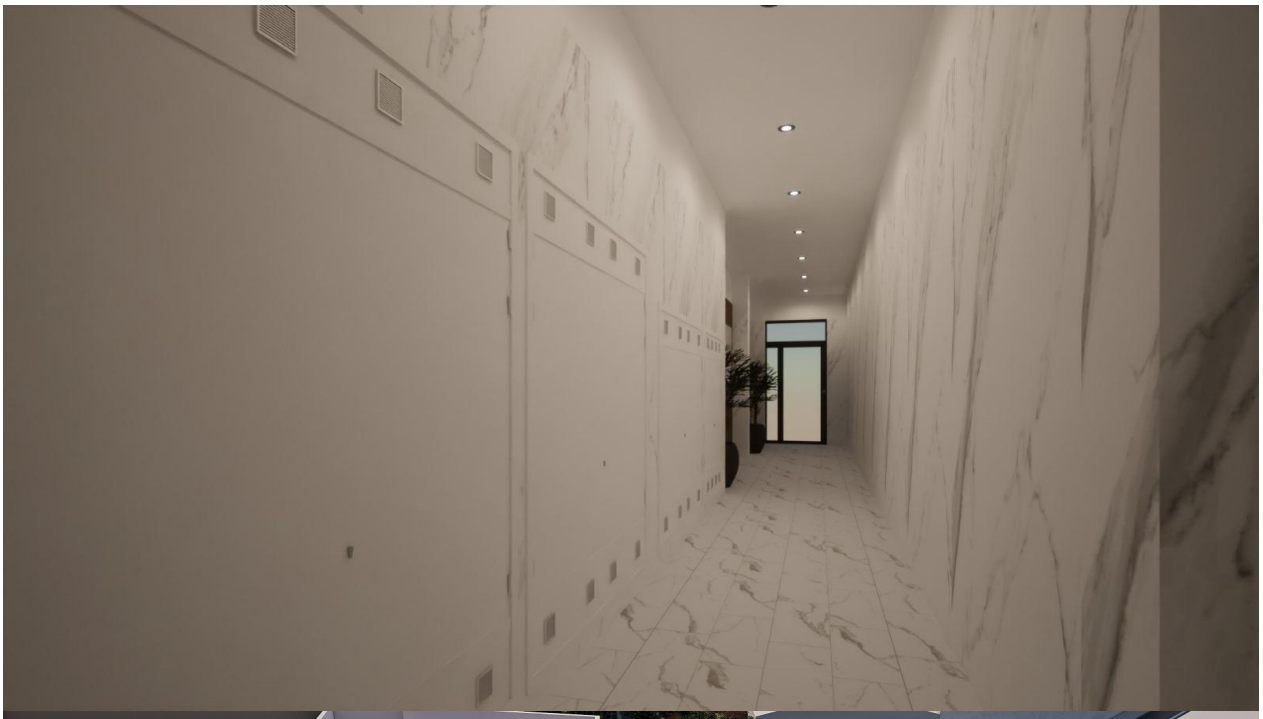

In Sun
Properties Spain

"OUR EXPERIENCE IS YOUR GUARANTEE"