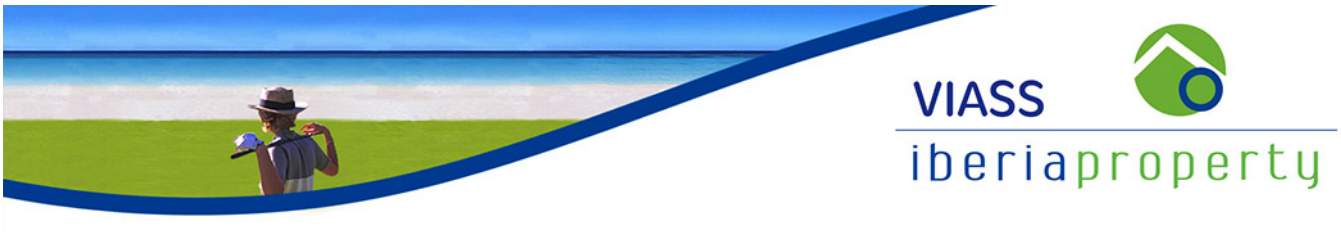

REF: # 12734 **PILAR DE LA HORADADA**

INFO

PREIS:	259.900 €
TYP EIGENTUM:	Appartment
STADT:	Pilar De La Horadada
SCHLAFZIMMER:	2
BADEZIMMER:	2
GEBAUT (m2):	71
GRUNDSTÜCK (m2):	21
TERRASSE (m2):	22
JAHR:	-
ETAGEN:	-
Nachricht	-

BESCHREIBUNG

Moderner Neubau-Wohnkomplex in Pilar de la Horadada Stilvolles Wohnen im Herzen der Costa Blanca Entdecken Sie eine neu gebaute Wohnanlage in Pilar de la Horadada, die eine perfekte Kombination aus modernem Design und Komfort bietet. Diese außergewöhnliche Anlage bietet Bungalows, Apartments und Penthäuser, die den höchsten Ansprüchen an zeitgemäßes Wohnen gerecht werden. Eine Vielzahl von Wohnoptionen Wählen Sie zwischen 2- und 3-Schlafzimmer-Wohnungen, die auf unterschiedliche Lebensstile zugeschnitten sind: Erdgeschossige Bungalows: Genießen Sie einen privaten Garten zur Entspannung im Freien. Wohnungen im mittleren Stockwerk: Geräumige Terrassen für Mahlzeiten im Freien. Penthäuser: Private Sonnenterrassen mit atemberaubender Aussicht. Zu jeder Wohnung gehören ein Garagenplatz und ein Abstellraum im Keller, die für Komfort und Sicherheit sorgen. Erstklassige Merkmale und Annehmlichkeiten

Diese Häuser sind mit erstklassigen Ausstattungsmerkmalen versehen, um Ihr Wohnerlebnis zu verbessern: Thermo-akustisches Sicherheitsglas von ClimaSun. Verstärkte Eingangstüren für zusätzliche Sicherheit. Fußbodenheizung in allen Bädern. Aerothermisches Warmwassersystem für mehr Energieeffizienz. Vorinstallierte Klimaanlagen und Heizungen über Kanalsysteme. Gemeinschaftspool, Jacuzzi, Fitnessraum, Gartenanlagen und Kinderspielplatz. Aufzüge in den Wohnblöcken, die alle Etagen vom Keller bis zu den Penthäusern verbinden. Für eine begrenzte Zeit sind im Kaufpreis die wichtigsten Geräte, Badspiegel, Duschabtrennungen und integrierte Beleuchtung enthalten, was Ihre Investition zusätzlich aufwertet. Erstklassige Lage in Pilar de la Horadada Diese Wohnanlage befindet sich in idealer Lage in einer ruhigen und familienfreundlichen Gegend von Pilar de la Horadada. Der Ort verfügt über eine belebte Hauptstraße mit Supermärkten, Geschäften, Restaurants und charmanten Plätzen. Strände: Torre de la Horadada und Mil Palmeras sind nur 5 km entfernt und bieten Sandstrände und malerische Promenaden. Flughäfen: Der Flughafen Murcia-Corvera ist 40 km und der Flughafen Alicante 55 km entfernt. Golfplätze: Mehrere renommierte Golfplätze befinden sich in einem Umkreis von 15 km. Einkaufen: Das beliebte Einkaufszentrum Zenia Boulevard ist nur 15 km entfernt. Häfen: Der Yachthafen Torre de la Horadada ist nur 5 km entfernt. Ihr Traumhaus erwartet Sie Erleben Sie das Beste des Lebensstils an der Costa Blanca in dieser modernen Wohnanlage. Vereinbaren Sie noch heute einen Besichtigungstermin, um Ihr perfektes Zuhause in Pilar de la Horadada zu finden!

ENERGETIC CERTIFIED

ANSICHTEN

- Panorama

GARTENTERRASSEN

- Obstbäume
- Spielplatz
- umzäunt
- Privater Garten

KLIMAANLAGE

- Zentral

PARKPLATZ

Parkplatz Anzahl Autos: 1

WOHNFLÄCHE

- Fitnessraum

PROPERTY GALLERY

GYM

93

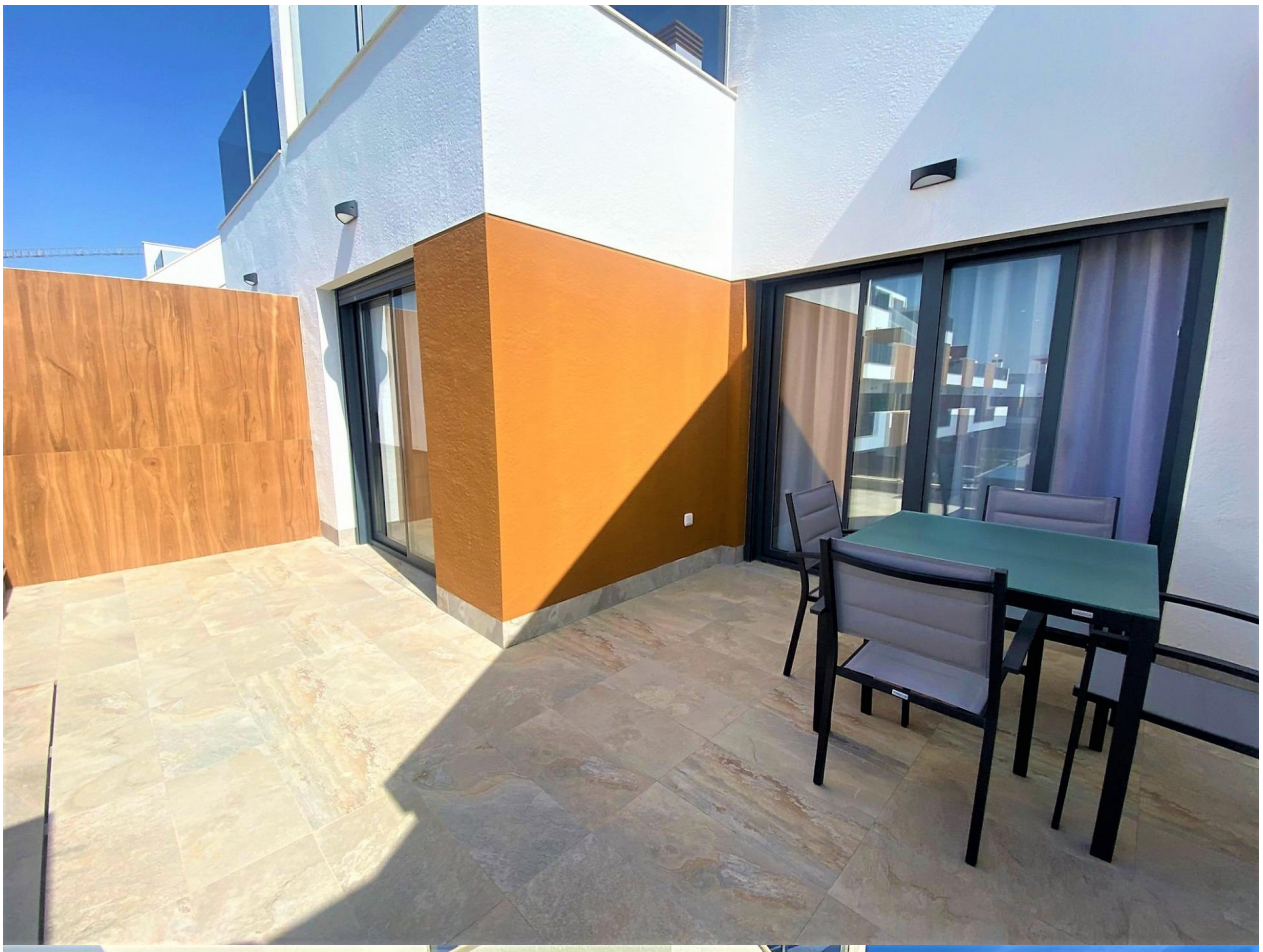

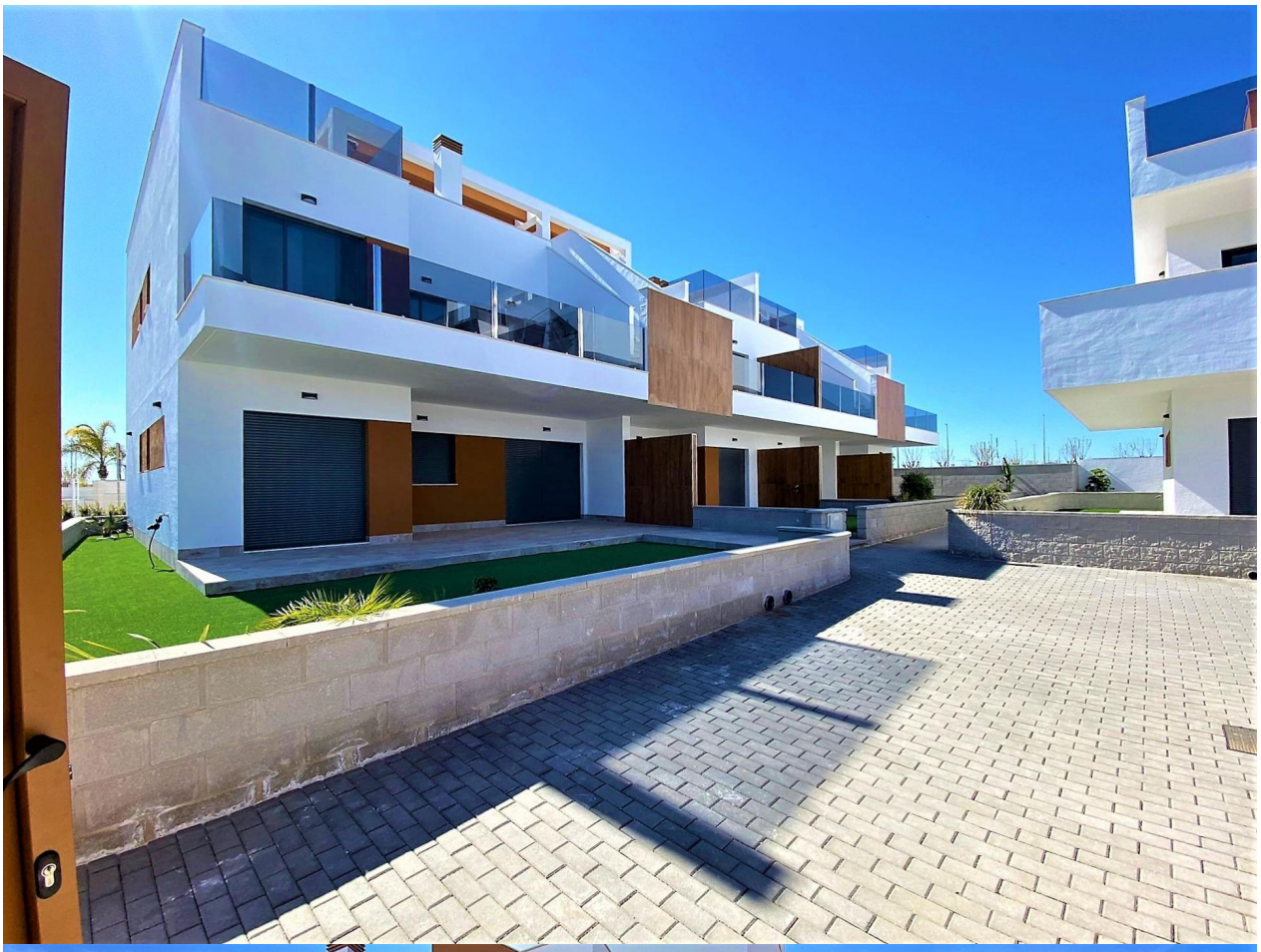

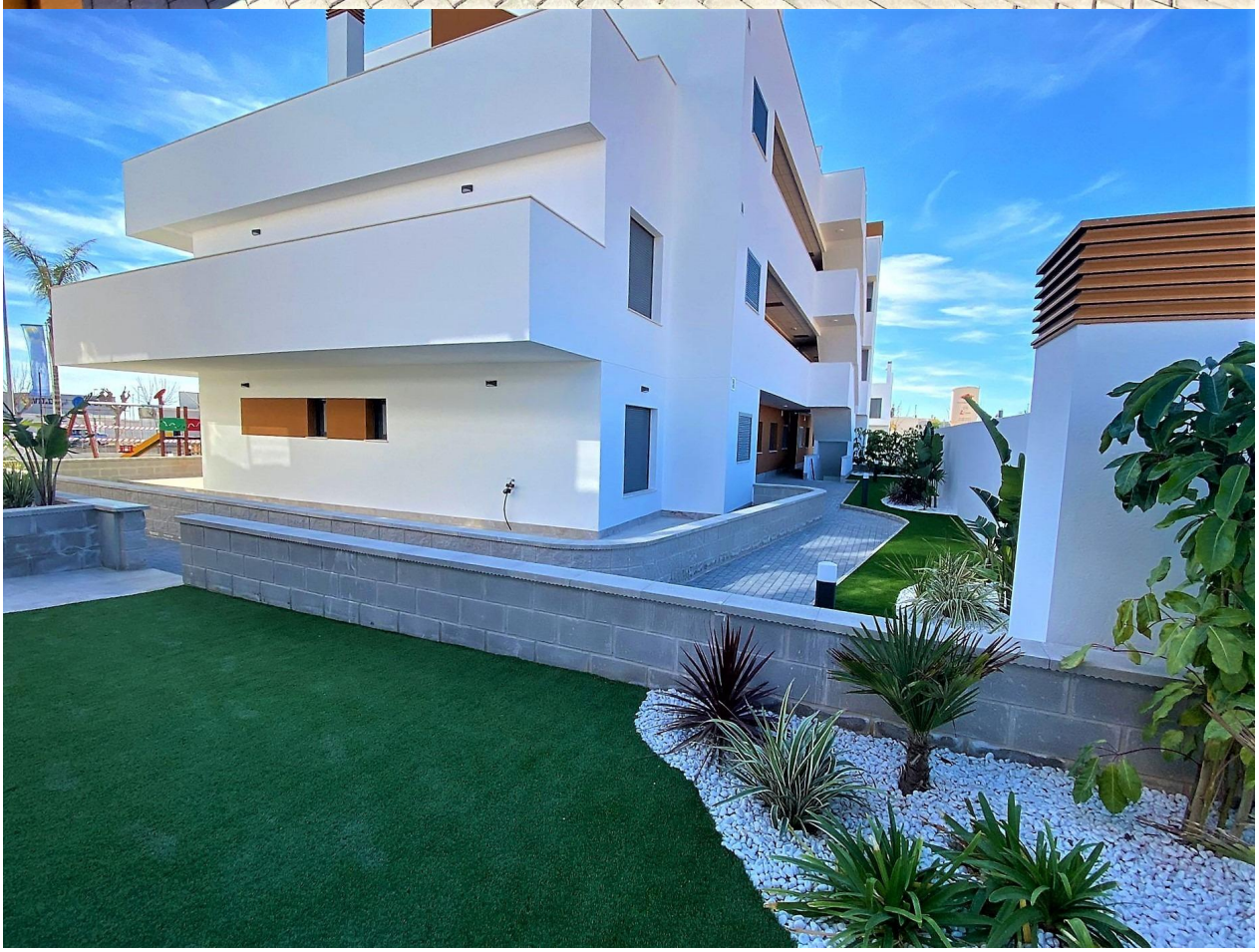

PILOTO
DISEÑADO POR
torregrosa homedesign

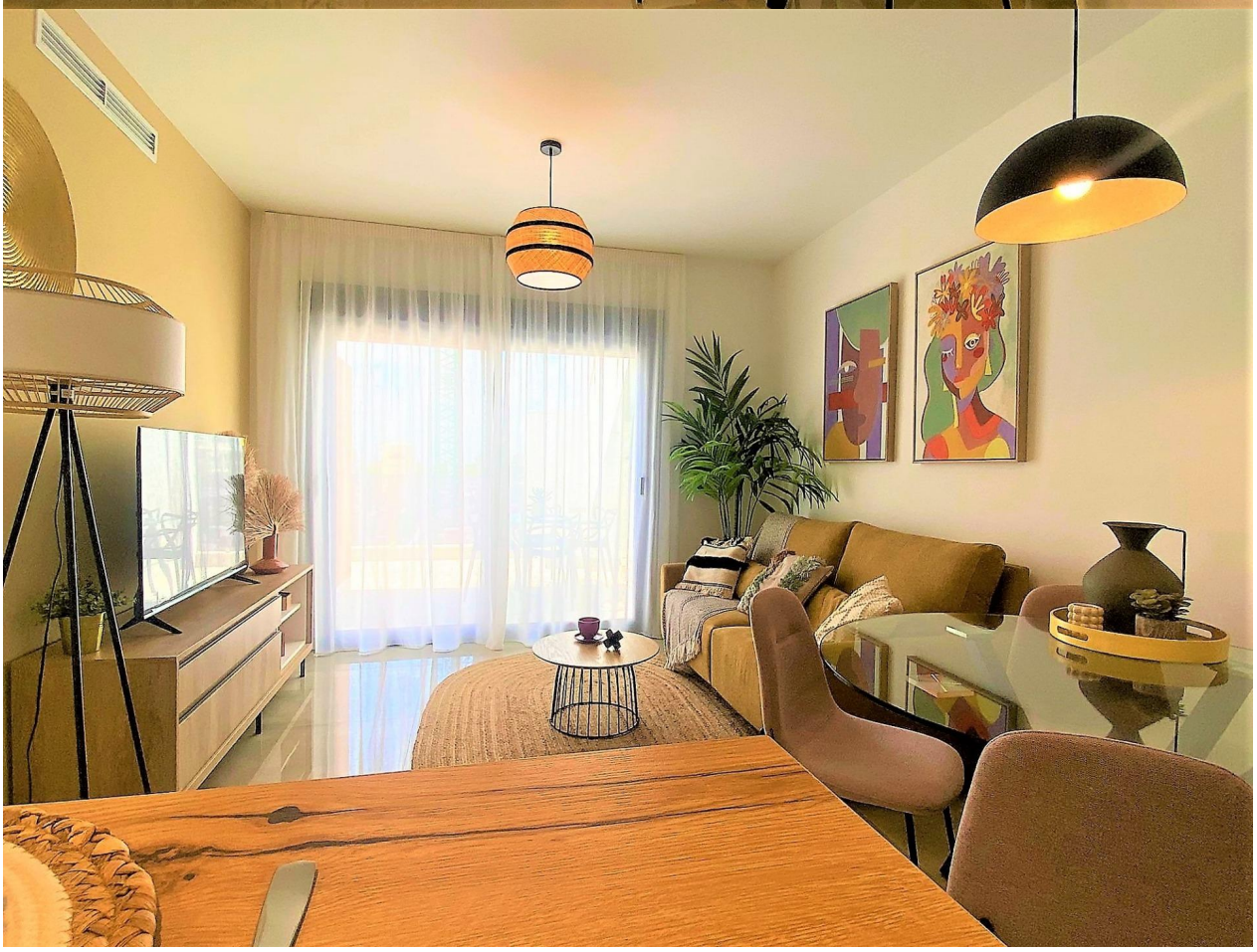

PILOTO
DISEÑADO POR
rosa homedesign

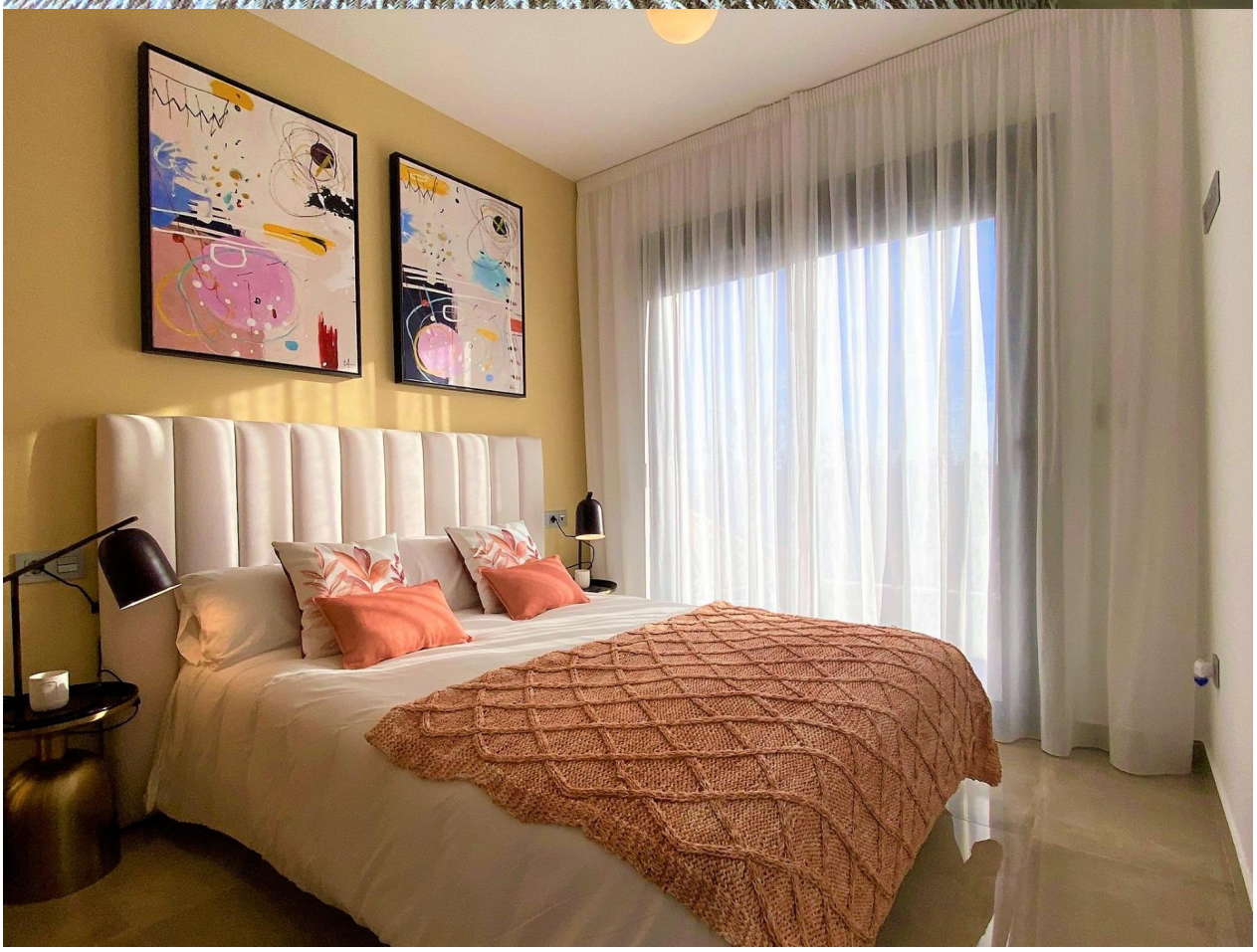

"OUR EXPERIENCE IS YOUR GUARANTEE"