REF: # 12462 **ALFAZ DEL PI**

INFO

PREIS:	850.000 €
TYP EIGENTUM:	Villa
STADT:	Alfaz del Pi
SCHLAFZIMMER:	4
BADEZIMMER:	2
GEBAUT (m2):	327
GRUNDSTÜCK (m2):	1.120
TERRASSE (m2):	-
JAHR:	-
ETAGEN:	-
Nachricht	-

BESCHREIBUNG

Diese charmante Villa in Alfaz del Pi, die 2014 komplett renoviert wurde, bietet eine perfekte Umgebung für Ruhesuchende, die sich in einer ruhigen Urbanisation befindet. Das Anwesen zeichnet sich durch seinen spektakulären Blick auf die Berge aus und schafft eine einzigartige Landschaft. Es besteht aus vier Schlafzimmern und zwei Bädern, ideal für eine Familie. Die Außenterrasse ist ein perfekter Ort, um die Natur zu genießen, während das Spa, das mit elektrischen Markisen und einer entspannenden Sauna ausgestattet ist, Momente des Wohlbefindens garantiert. Die Villa verfügt über eine Fußbodenheizung für mehr Komfort in den kalten Monaten sowie einen großen privaten Pool mit zwei Reinigungssystemen, in denen Sie zwischen Chlor oder Salzwasser wählen können. Der hübsche Garten verleiht dem Anwesen eine besondere Note und verbindet modernen Komfort mit der Ruhe der Umgebung und bietet ein außergewöhnliches Wohnerlebnis.

ENERGETIC CERTIFIED

PROPERTY GALLERY

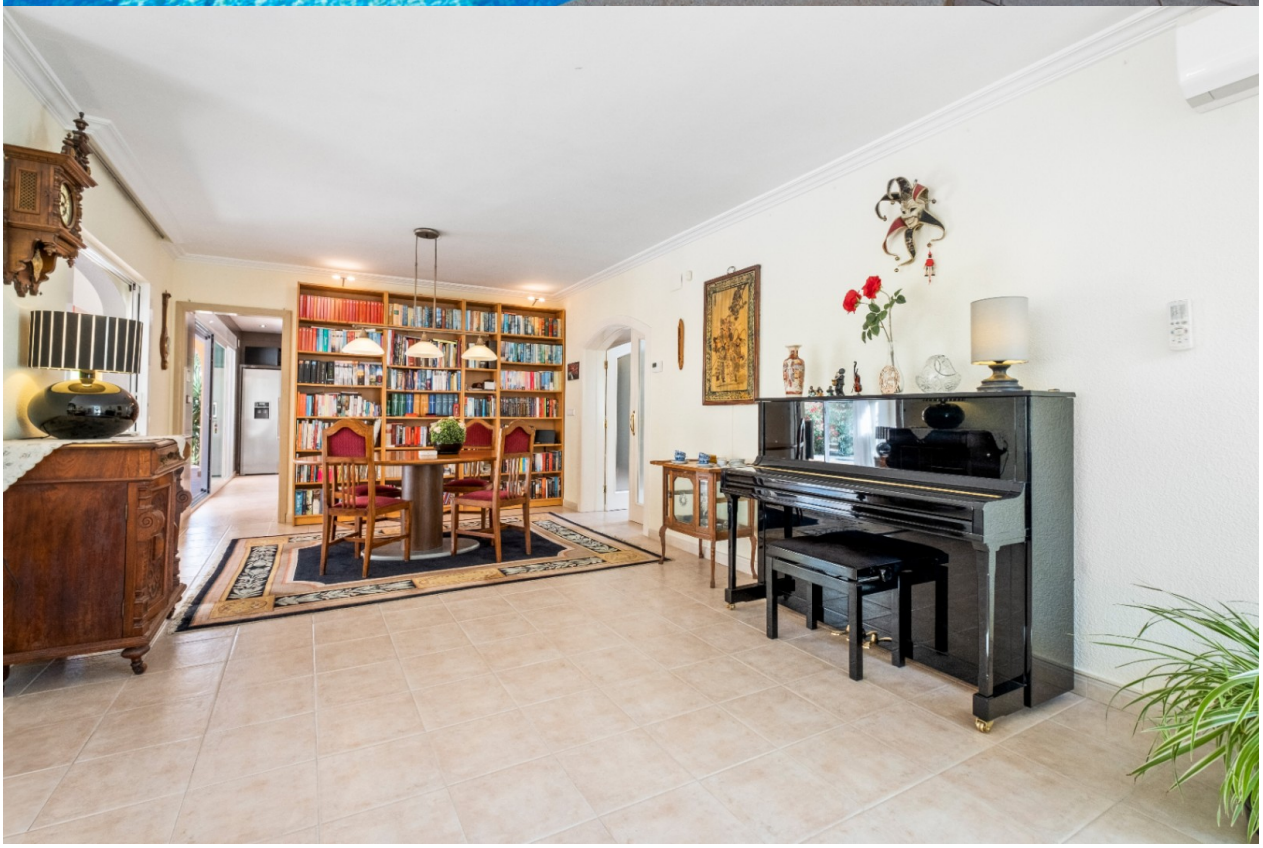

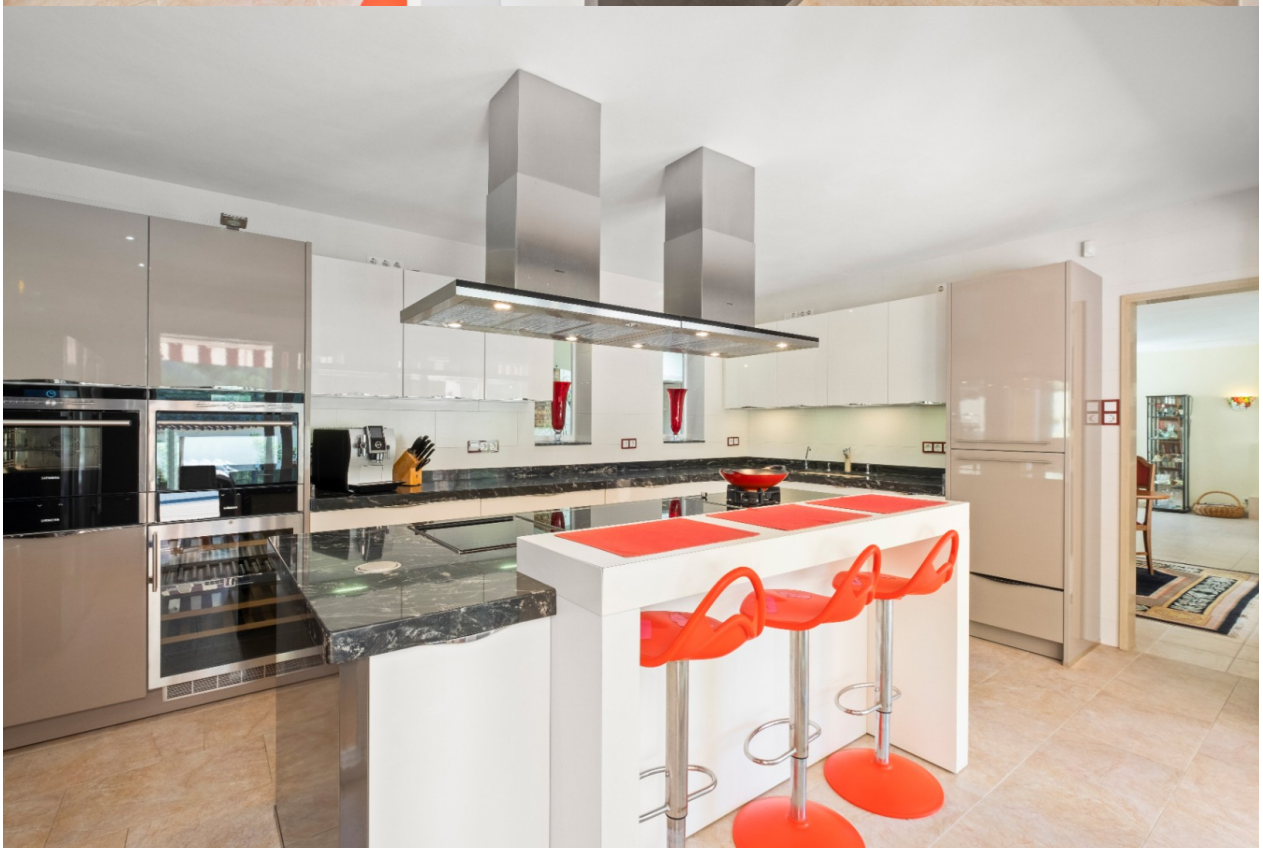

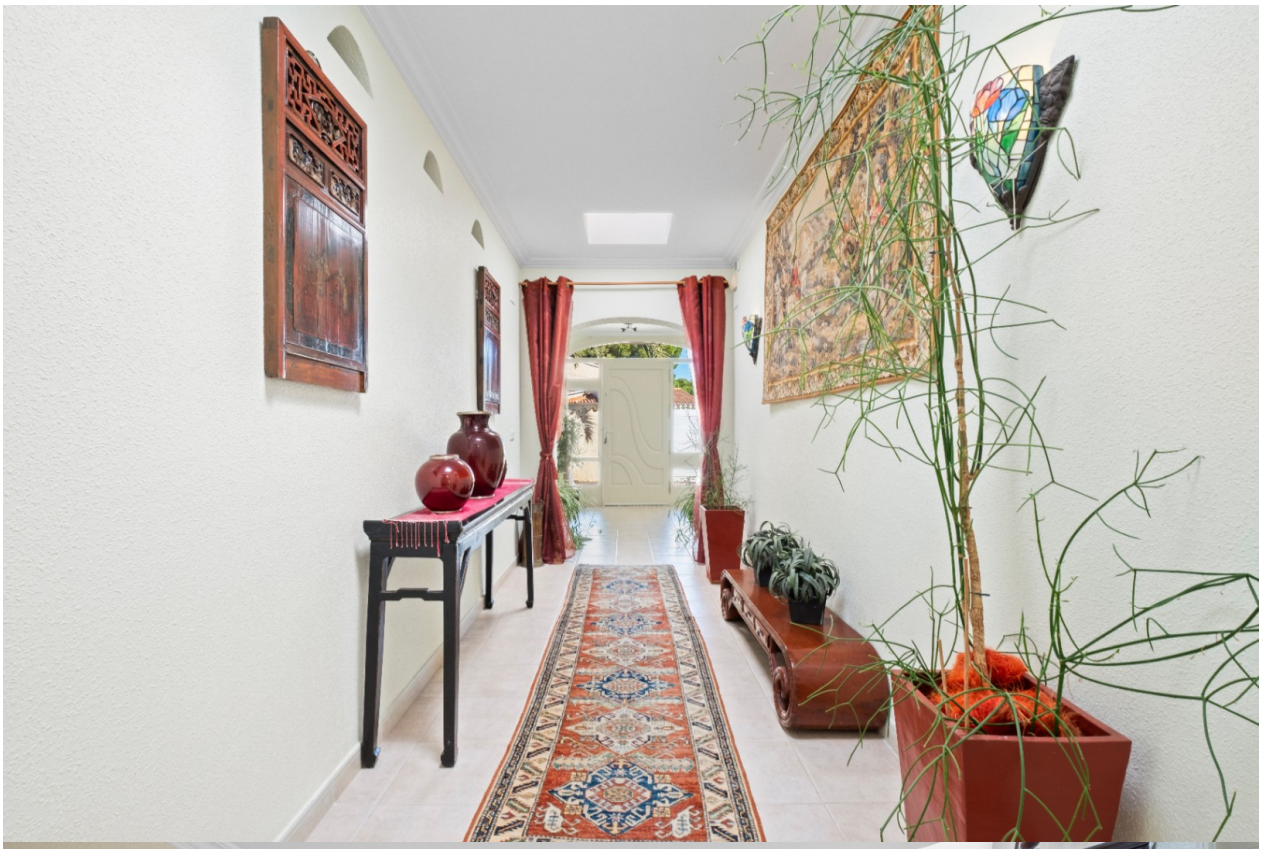

"OUR EXPERIENCE IS YOUR GUARANTEE"