REF: # 12427 **CALPE/MORAIRA**

INFO

PREIS:	475.000 €
TYP EIGENTUM:	Reihenhaus
STADT:	Calpe/Moraira
SCHLAFZIMMER:	3
BADEZIMMER:	2
GEBAUT (m2):	142
GRUNDSTÜCK (m 2):	228
TERRASSE (m2):	-
JAHR:	-
ETAGEN:	-
Nachricht	-

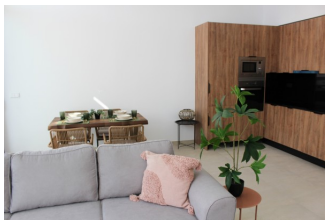

BESCHREIBUNG

Entdecken Sie zeitgenössischen Luxus in unseren neuen Bungalows in 'El Paraiso'. Mit 3 Etagen, 3 Schlafzimmern und 2 Bädern bieten diese Häuser eine perfekte Verschmelzung von modernem Design und Komfort. Freuen Sie sich auf eine zum Wohnzimmer offene Küche, eine Außenterrasse und ein Solarium mit Panoramablick. Mit 228 Quadratmetern Grundstück und 143 bebauten Quadratmetern wurde jede Ecke sorgfältig gestaltet. Modernste Technik mit Hausautomation, aerothermischer Energie und Sicherheitsglas. Privatparkplätze sind im Preis inbegriffen. Die Gemeinde verfügt über einen Swimmingpool und einen PaddleTennisplatz. Willkommen im Paradies.

ENERGETIC CERTIFIED

PROPERTY GALLERY

"OUR EXPERIENCE IS YOUR GUARANTEE"