VIASS iberiaproperty

REF: # 12409 **LA NUCIA/POLOP**

INFO

PREIS:	245.000 €
TYP EIGENTUM:	Reihenhaus
STADT:	La Nucia/Polop
SCHLAFZIMMER:	3
BADEZIMMER:	2
GEBAUT (m2):	115
GRUNDSTÜCK (m2):	150
TERRASSE (m2):	-
JAHR:	-
ETAGEN:	-
Nachricht	-

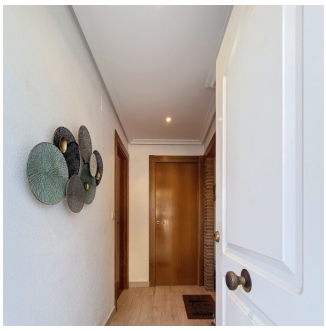

BESCHREIBUNG

Schöner Bungalow mit Grundstück, dieser befindet sich in einer sehr kompletten Urbanisation, das Haus ist auf 2 Etagen verteilt. Das Erdgeschoss besteht aus einer Eingangshalle, einem hellen WohnEsszimmer mit direktem Zugang zum Außenbereich, einer schönen offenen Küche, die komplett möbliert und ausgestattet ist, 1 Schlafzimmer und 1 Badezimmer. Die erste Etage besteht aus 2 Schlafzimmern und 1 Badezimmer. Draußen können wir 2 große, komplett private Terrassen genießen. Das Haus ist unter anderem mit Klimaanlage, Zentralheizung über Heizkörper, Bars, Einbauschränken, Überwachungskameras und doppelt verglasten Fenstern ausgestattet. Die Urbanisation verfügt über herrliche Gemeinschaftsbereiche, darunter einen Swimmingpool, einen Tennisplatz und einen Fußballplatz.

ENERGETIC CERTIFIED

PROPERTY GALLERY

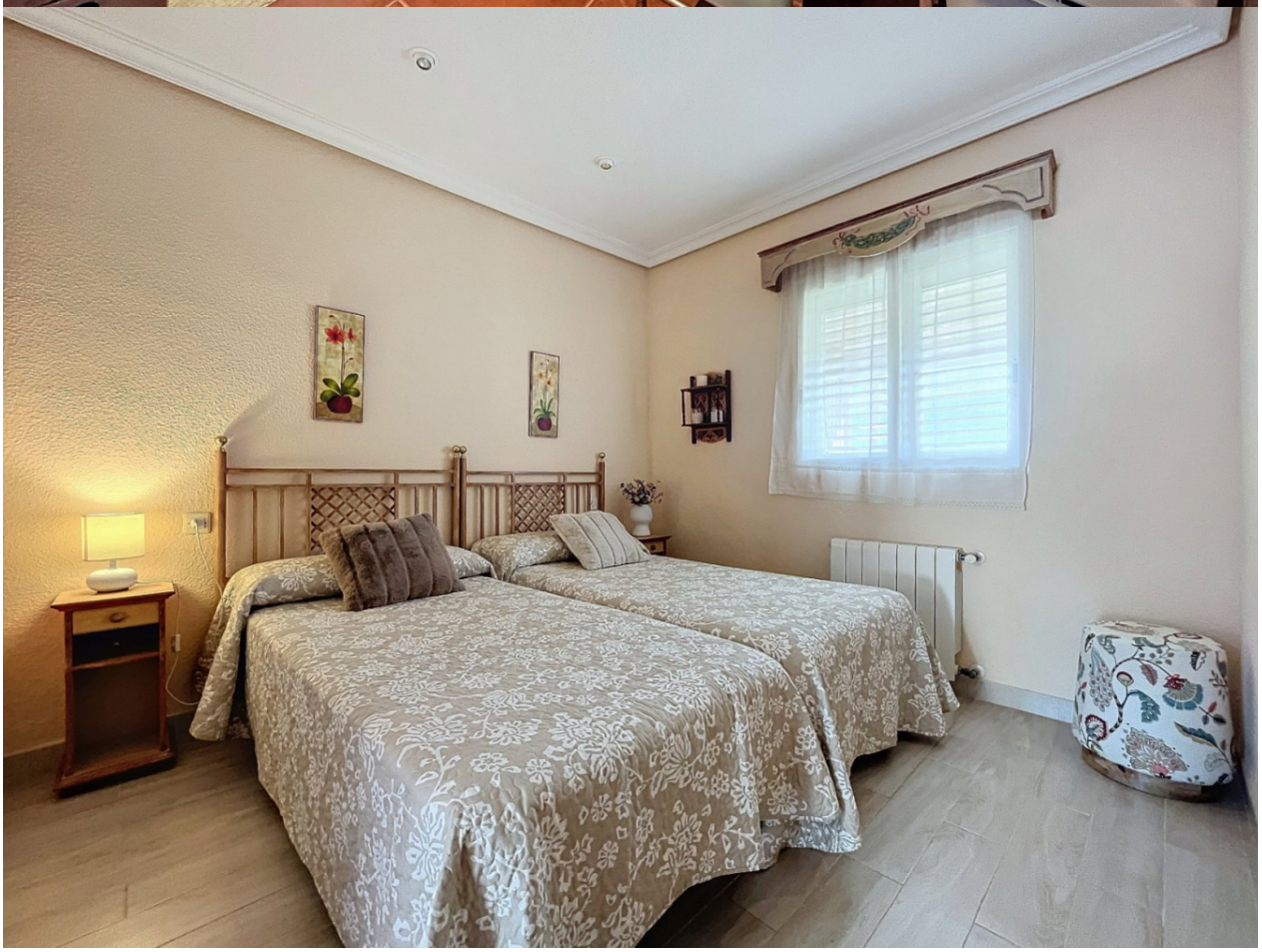

"OUR EXPERIENCE IS YOUR GUARANTEE"