REF: # 12284

PILAR DE LA HORADADA (TORRE DE LA HORADADA)

INFO

PREIS:	2.850.000 €
TYP EIGENTUM:	Villa
STADT:	Pilar De La Horadada (Torre de la Horadada)
SCHLAFZIMMER:	5
BADEZIMMER:	5
GEBAUT (m2):	344
GRUNDSTÜCK (m2):	618
TERRASSE (m2):	35
JAHR:	-
ETAGEN:	-
Nachricht	-

BESCHREIBUNG

NEUBAU-VILLA IN TORRE DE LA HORADADA Moderne Neubau-Villa in der Nähe von Higuericas Strand in Torre de la Horadada. Die Villa besteht aus einem Grundstück von 618 m², mit 344 m² gebaut. Villa verfügt über 5 Schlafzimmer: zwei von ihnen mit komplettem Bad und Ankleideraum. Die Küche ist mit hochwertigen Materialien ausgestattet, die vom Eigentümer ausgewählt werden, einschließlich elektrischer Geräte, nach einem offenen Konzept mit dem Esszimmer, das von großen Fenstern umgeben ist, die den ganzen Tag über ein angenehmes Licht und einen direkten Zugang zum Pool und den privaten Gartenbereichen bieten, die komplett fertiggestellt sind. Klimaanlage (warm/kalt) durch Kanäle enthalten. Mit Sorgfalt bis ins kleinste Detail in den Oberflächen, mit den hochwertigsten Materialien, personalisierte Design und Luxus, ohne zu vergessen, den maximalen Komfort, erreichen wir den Genuss des Wohnens sowohl im Sommer und im milden Winter, so dass es bewohnbar das ganze Jahr über.

Zusätzlich zu einem überdachten Garagenbereich für 2 Fahrzeuge und Parkplatz für ein weiteres Auto. Villa 100 m vom Strand Higuericas entfernt, in Torre de la Horadada, ein Paradies in jeder Hinsicht, wo Sie die Unermesslichkeit des Mittelmeers genießen können, die Promenade, erfrischende Bäder im Meer, Wassersport, Segeln, Surfen, Schnorcheln und nur 8 km von Lo Romero Golf, einer der 21 Golfplätze an der Costa Blanca. 5 Minuten vom Jachthafen von La Torre de la Horadada und 10 Minuten von den Jachthäfen von San Pedro del Pinatar und den besten Restaurants, in denen Sie die beste mediterrane Küche genießen können. Nicht zu vergessen die Nähe der Autobahn AP7, die unser Wohngebiet mit zwei Flughäfen mit internationalen Zielen verbindet, 44 km von Corvera und 75 km von El Altet, Alicante. Die nächstgelegene Stadt, in der sich die Wohnanlage befindet, ist Pilar de la Horadada, 1 km entfernt, eine ruhige Stadt mit allen Arten von Dienstleistungen, Schulen, Gesundheitszentren, Polizei, Apotheken, usw. Es gibt auch zwei Einkaufszentren in der Nähe, das Einkaufszentrum Dos Mares in San Javier, 5 Autominuten entfernt, und La Zenia Boulevard in Orihuela Costa, 15 Autominuten entfernt.

ENERGETIC CERTIFIED

ANSICHTEN

- Panorama
- Meerblick

GARTENTERRASSEN

- umzäunt
- Privater Garten

PROPERTY GALLERY

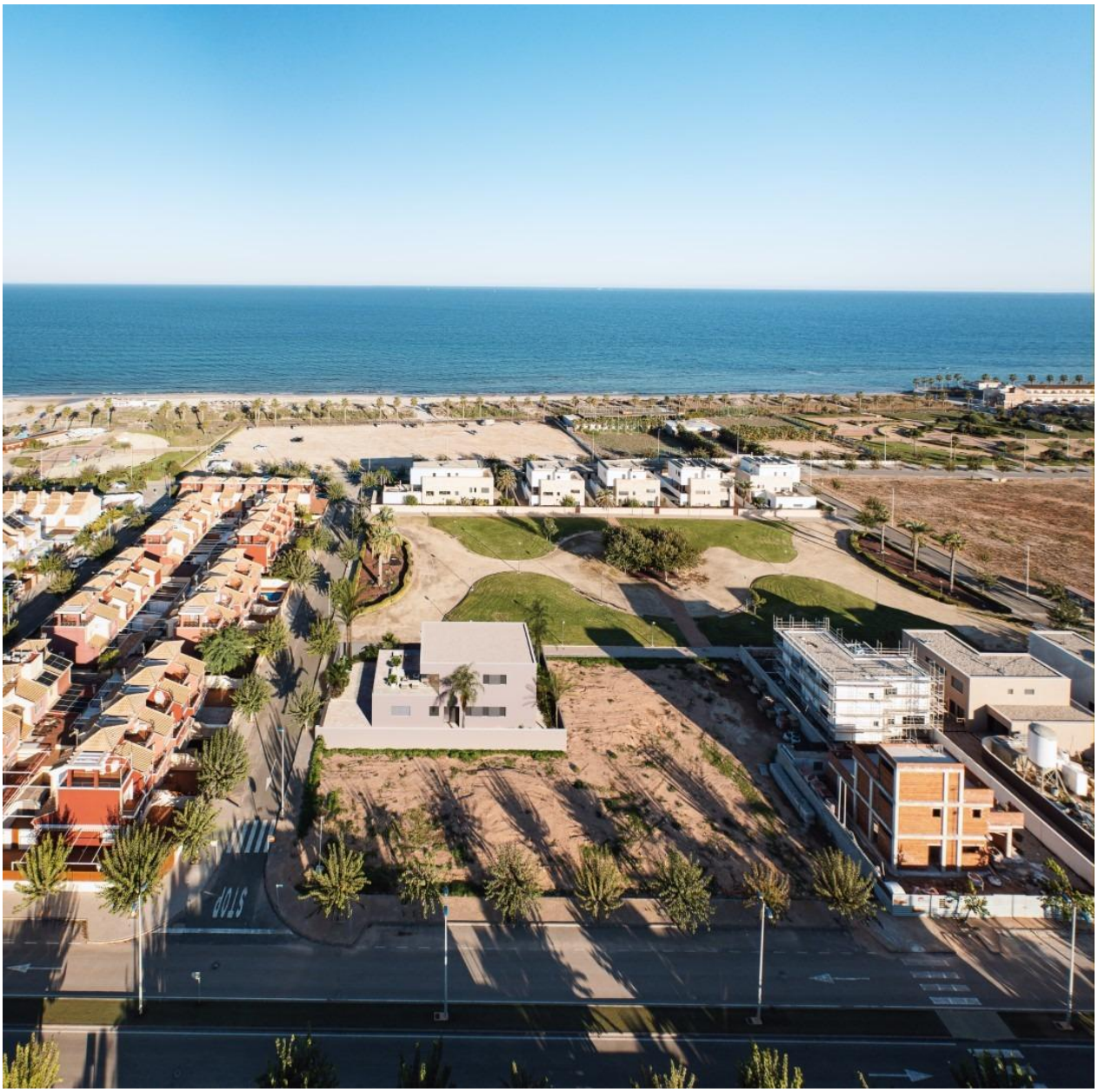
STOP

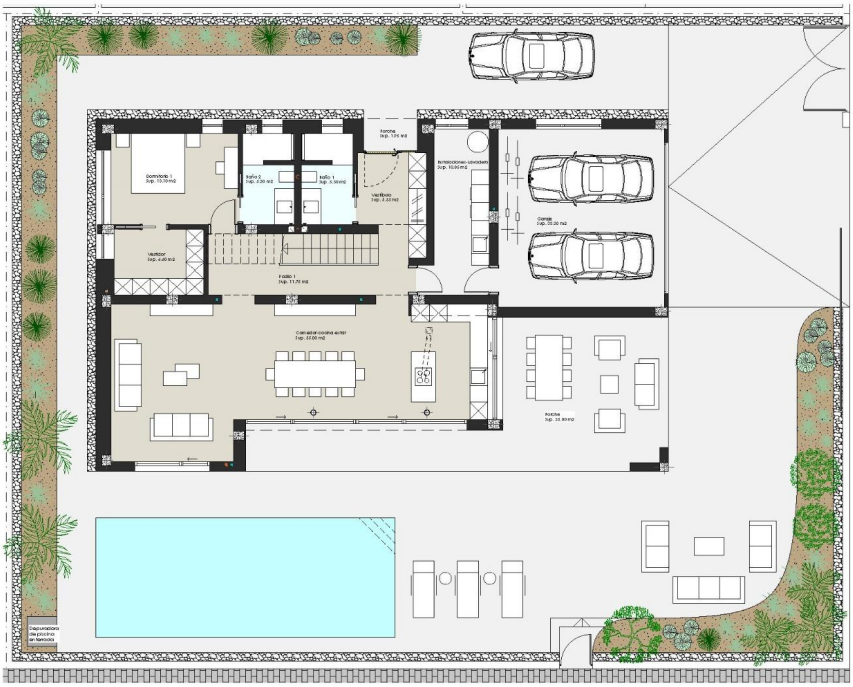

VIVIENDA Nº0

SUPERFICIES CONTRUIDAS:

PLANTA BAJA:	166.80 m2
PLANTA PRIMERA:	138.80 m2
GARAJE:	38.90 m2
TOTAL CONSTRUIDA:	**344.50 m2**
TAMAÑO PISCINA:	10.00 x 4.00
SUPERFICIE PARCELA:	**618.25 m2**

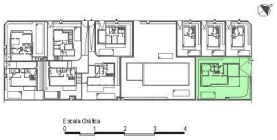

Planta baja

VIVIENDA Nº0

SUPERFICIES CONTRUIDAS:

PLANTA BAJA:	166.80 m2
PLANTA PRIMERA:	138.80 m2
GARAJE:	38.90 m2
TOTAL CONSTRUIDA:	**344.50 m2**
TAMAÑO PISCINA:	10.00 x 4.00
SUPERFICIE PARCELA:	**618.25 m2**

Planta primera

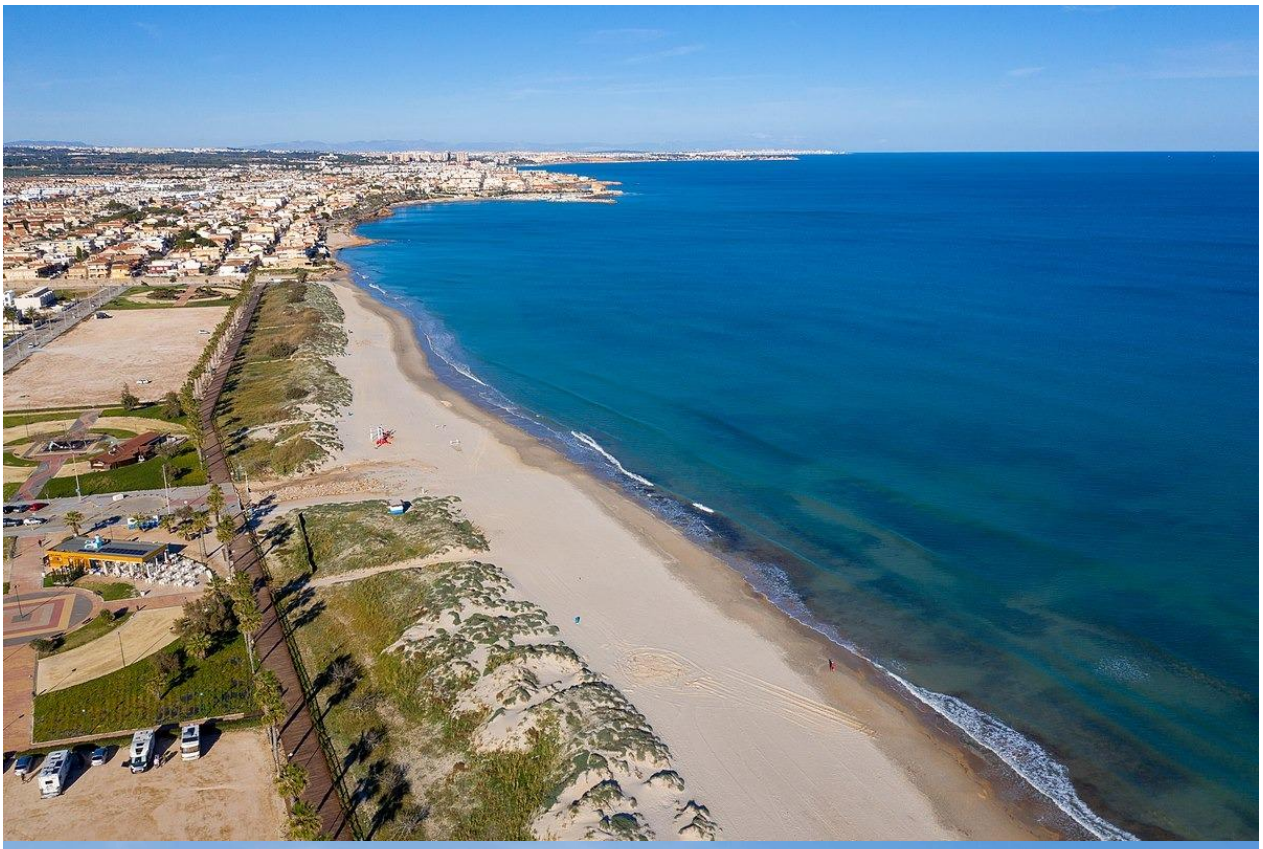

Jijonen

PLAZA
NUEVA

"OUR EXPERIENCE IS YOUR GUARANTEE"