VIASS iberiaproperty

REF: # 12270 **PILAR DE LA HORADADA**

INFO

PREIS:	355.900 €
TYP EIGENTUM:	Reihenhaus
STADT:	Pilar De La Horadada
SCHLAFZIMMER:	3
BADEZIMMER:	2
GEBAUT (m2):	82
GRUNDSTÜCK (m2):	144
TERRASSE (m2):	86
JAHR:	-
ETAGEN:	-
Nachricht	-

BESCHREIBUNG

NEU GEBAUTE STADTHÄUSER IN PILAR DE LA HORADADA New Build Stadthäuser in Pilar de la Horadada gelegen. Stadthäuser bauen auf 1 Etage und hat private Solarium, 3 Schlafzimmer, 2 Bäder, offene Küche mit dem Wohnzimmer, Garten mit Parkplatz. Eine Option für einen privaten Pool zu einem Aufpreis. Eigenschaften befindet sich nur wenige Meter von allen Dienstleistungen und das Zentrum. Pilar de la Horadada ist ein typisch spanisches Dorf im südlichsten Teil der Costa Blanca. Die große Hauptstraße hat Supermärkte, viele Geschäfte, Restaurants und Bars und einige schöne Plätze. Die schönen Strände von Torre de la Horadada und Mil Palmeras mit ihrer feinen Sandpromenade sind nur 5 Minuten entfernt. In Pilar de la Horadada gibt es außerdem ein gut ausgebautes Rad- und Wanderwegenetz und ein großes Angebot an verschiedenen sportlichen Aktivitäten. Der 18-Loch-Golfplatz Lo Romero ist nur eine kurze Autofahrt vom Ort entfernt. Die Flughäfen von Corvera (Murcia) und Alicante sind 40 bzw. 55 Minuten entfernt.

ENERGETIC CERTIFIED

ANSICHTEN

- Panorama

KLIMAANLAGE

- Zentral

PARKPLATZ

Parkplatz Anzahl Autos: 1

GARTENTERRASSEN

- umzäunt
- Privater Garten

PROPERTY GALLERY

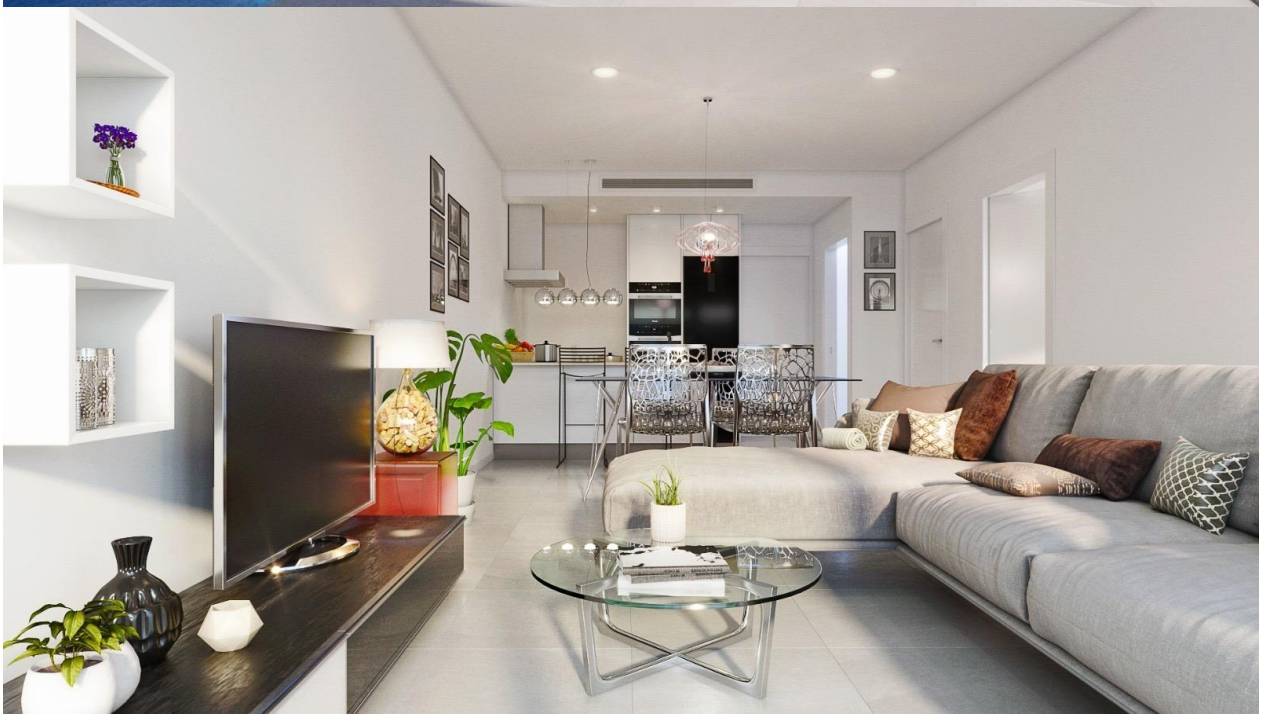

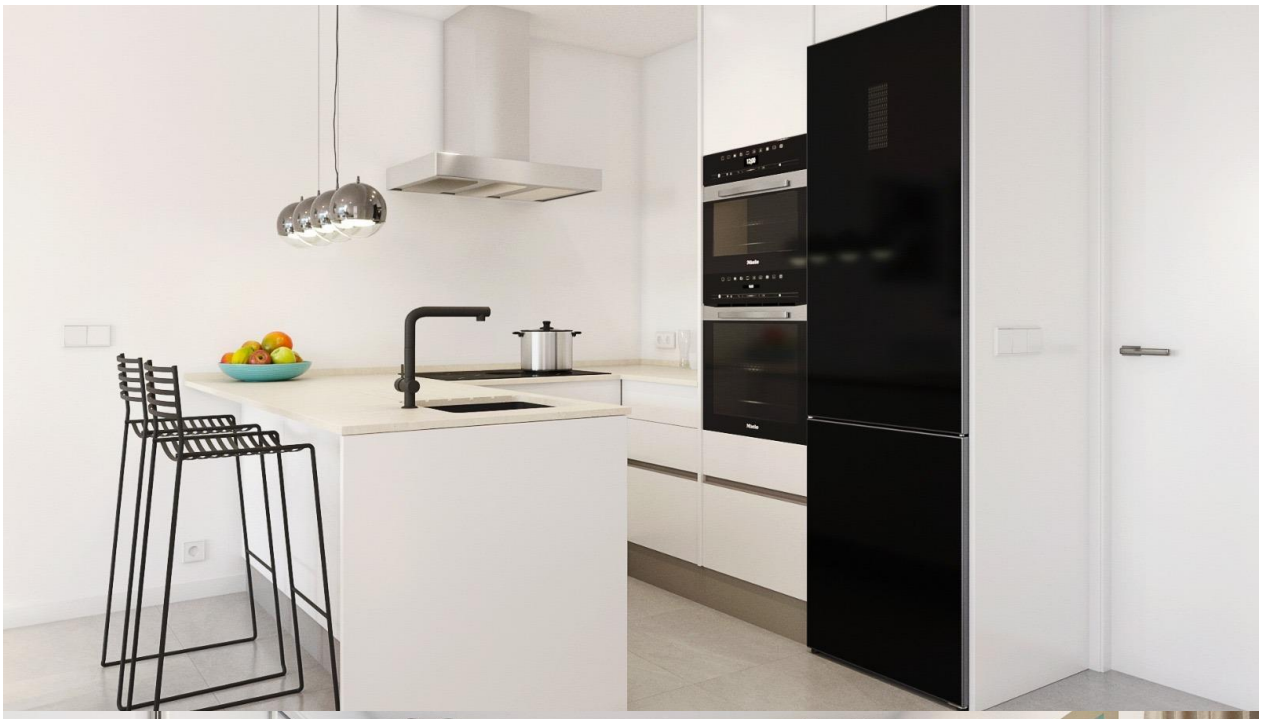

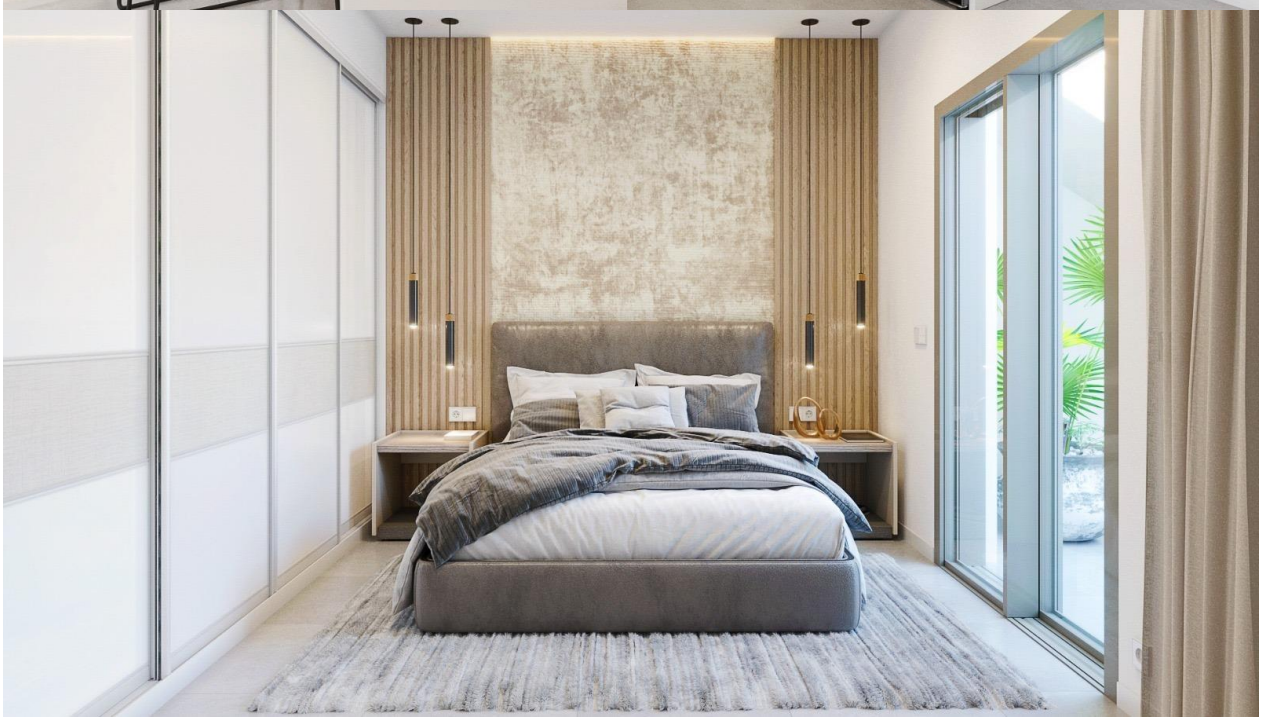

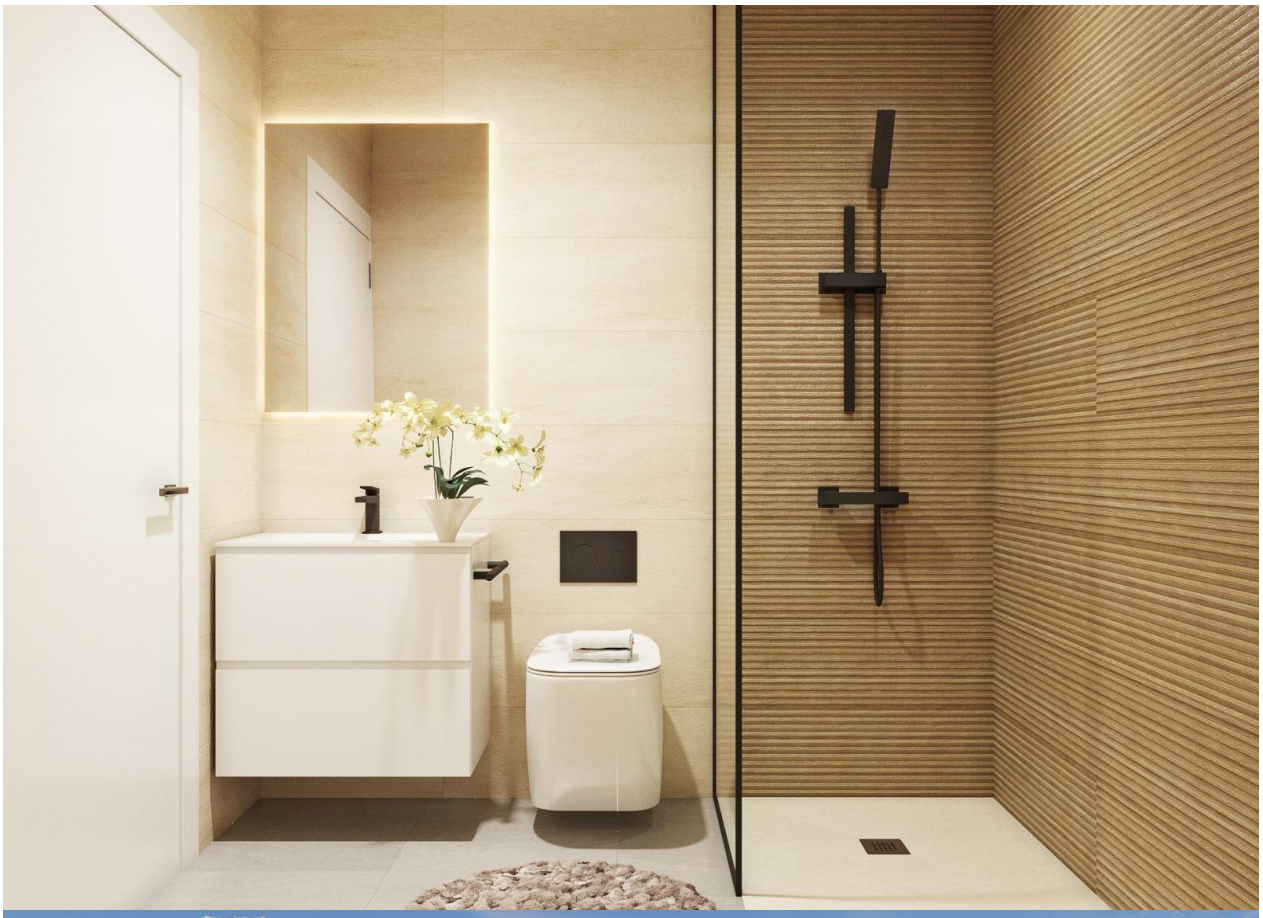

Properties Spain

Plot nº2

PB/GROUND FL.

VILLA Nº 2

SUP. CONSTR. VIV.P.B.	82,07 m2
SUP. CONSTR. Porch (cub.)	2,38 m2
SUP. CONST.TOTAL	84,45 m2
SUP. ÚTIL SOLARIUM	75,95 m2

SUP. TOTAL VIV 160,40 m2

PLOT 144,55 m2

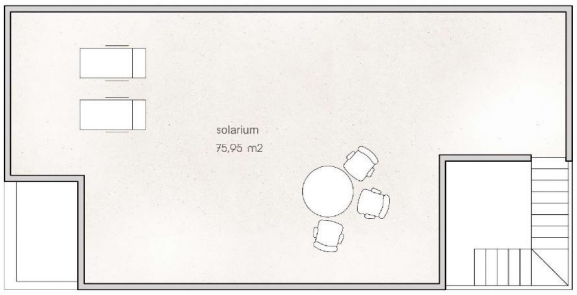

P1/FIRST FL.

Master Plan

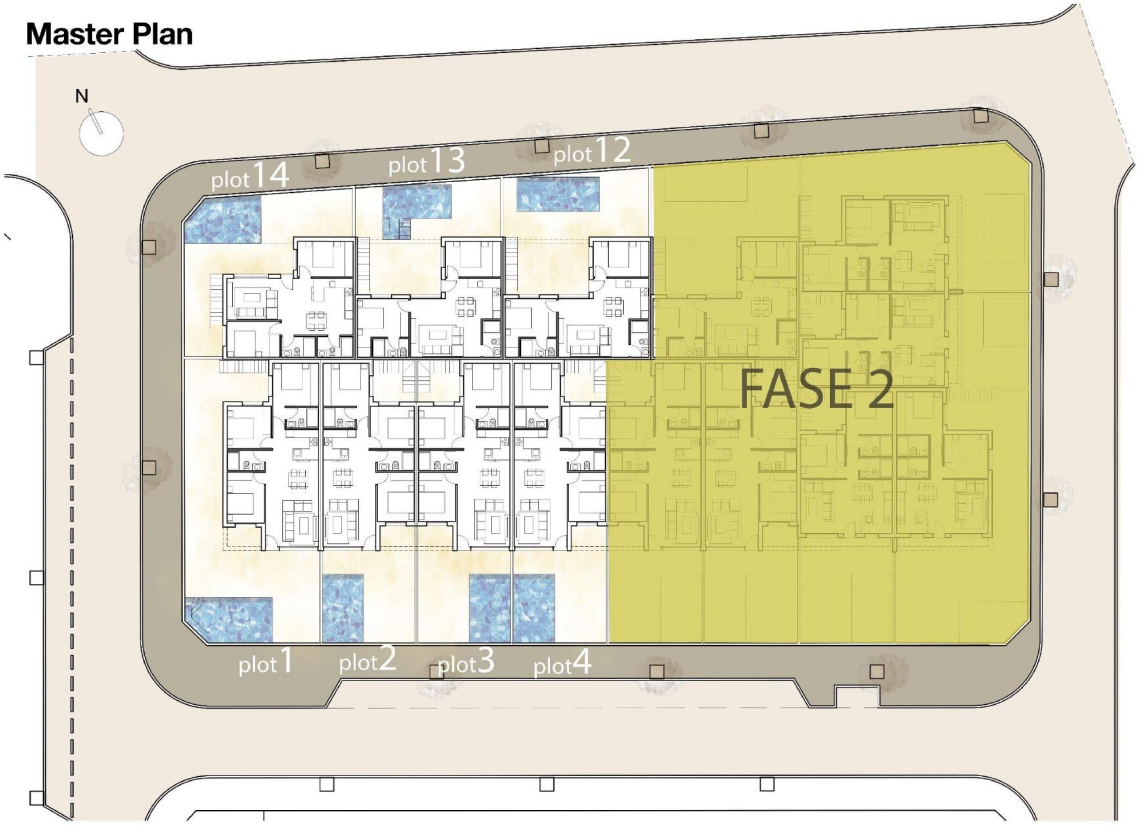

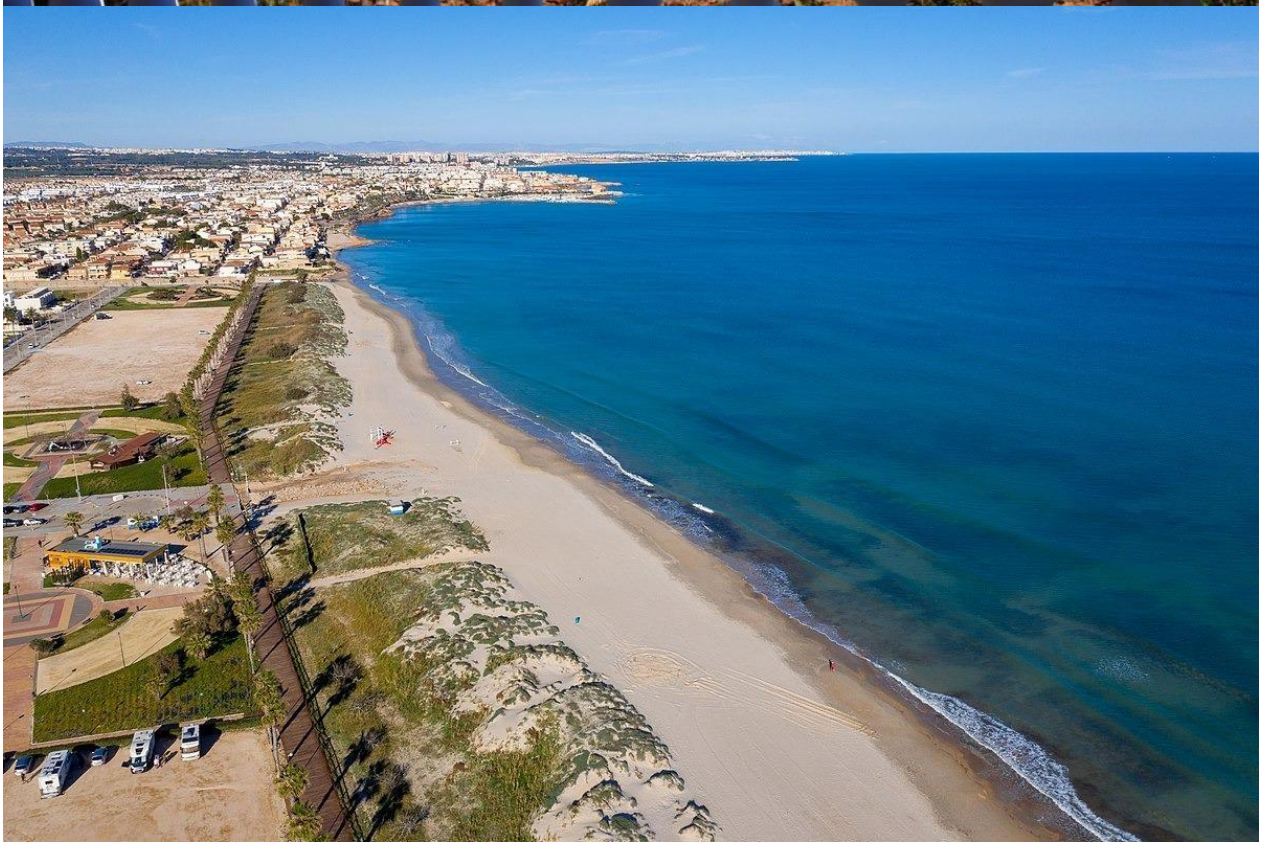

"OUR EXPERIENCE IS YOUR GUARANTEE"