VIASS iberiaproperty

REF: # 12263 **PILAR DE LA HORADADA**

INFO

PREIS:	290.000 €
TYP EIGENTUM:	Penthouse
STADT:	Pilar De La Horadada
SCHLAFZIMMER:	2
BADEZIMMER:	2
GEBAUT (m2):	70
GRUNDSTÜCK (m2):	-
TERRASSE (m2):	86
JAHR:	-
ETAGEN:	-
Nachricht	-

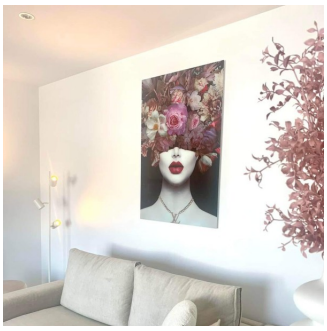

BESCHREIBUNG

NEU GEBAUTE WOHNANLAGE IN PILAR DE LA HORADADA Neue Wohnanlage mit Wohnungen und Penthäusern in Pilar de la Horadada. Wohnungen im Erdgeschoss und im mittleren Stockwerk mit großen Terrassen und Penthäuser im obersten Stockwerk mit privaten Sonnenterrassen. Moderne Immobilien mit 2 und 3 Schlafzimmern, 2 Bädern, offener Küche mit geräumigem Wohnzimmer, Einbauschränken. Zu jeder Wohnung gehören ein Parkplatz und ein Abstellraum. Alles in greifbarer Nähe, so dass Sie eine hervorragende Lage genießen können. Pilar de la Horadada ist ein typisch spanisches Dorf im südlichsten Teil der Costa Blanca. Die große Hauptstraße hat Supermärkte, viele Geschäfte, Restaurants und Bars und einige schöne Plätze. Die schönen Strände von Torre de la Horadada und Mil Palmeras mit ihrer feinen Sandpromenade sind nur 5 Minuten entfernt. Die Flughäfen von Corvera (Murcia) und Alicante sind 40 bzw. 55 Minuten entfernt.

ENERGETIC CERTIFIED

ANSICHTEN

- Panorama

EXTRA

- Fahrstuhl

KLIMAANLAGE

- Zentral

PARKPLATZ

Parkplatz Anzahl Autos: 1

GARTENTERRASSEN

- umzäunt

PROPERTY GALLERY

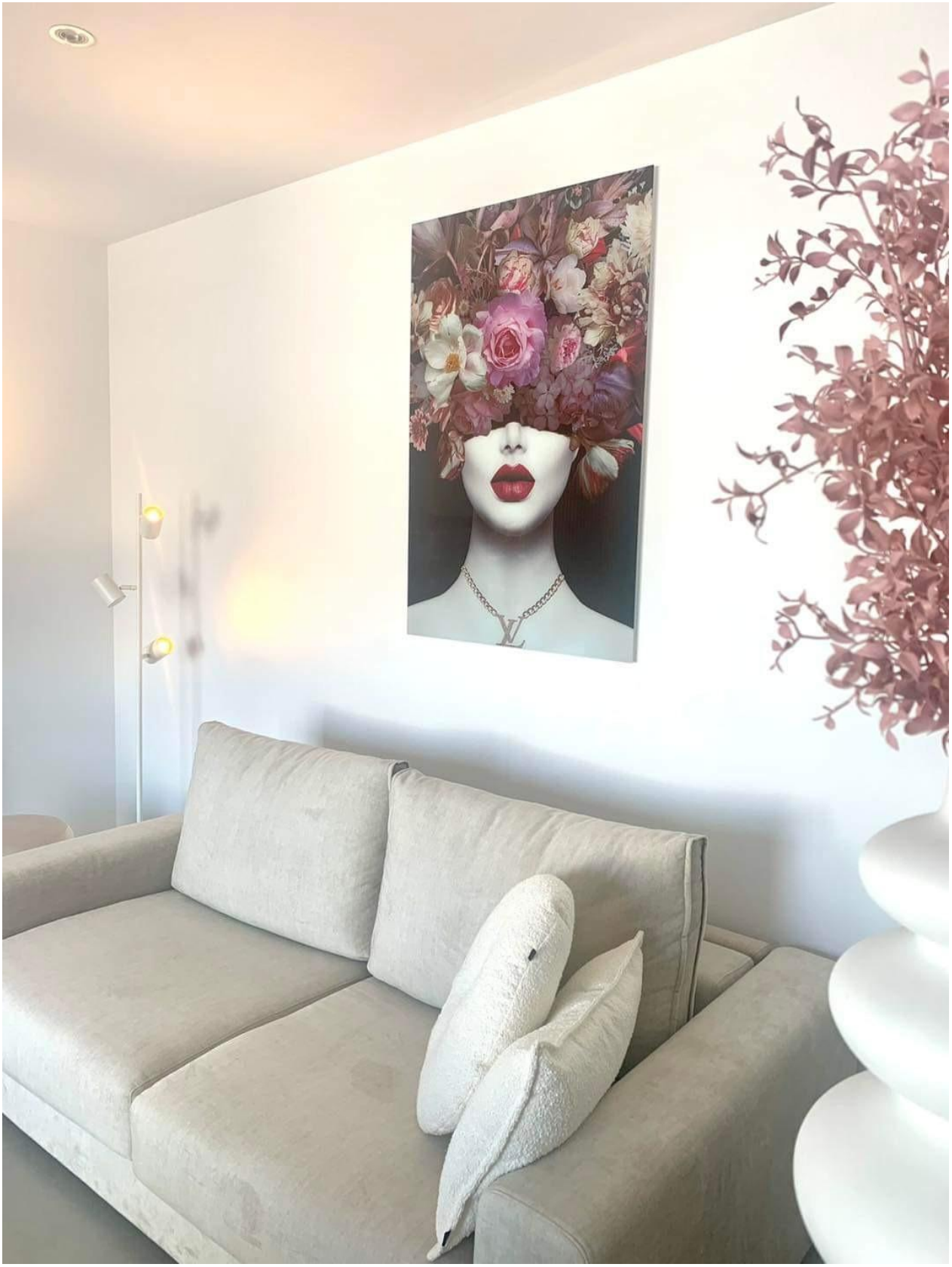

12:30

LOUIS VUITTON
PARIS
EAU DE PARFUM

happinez

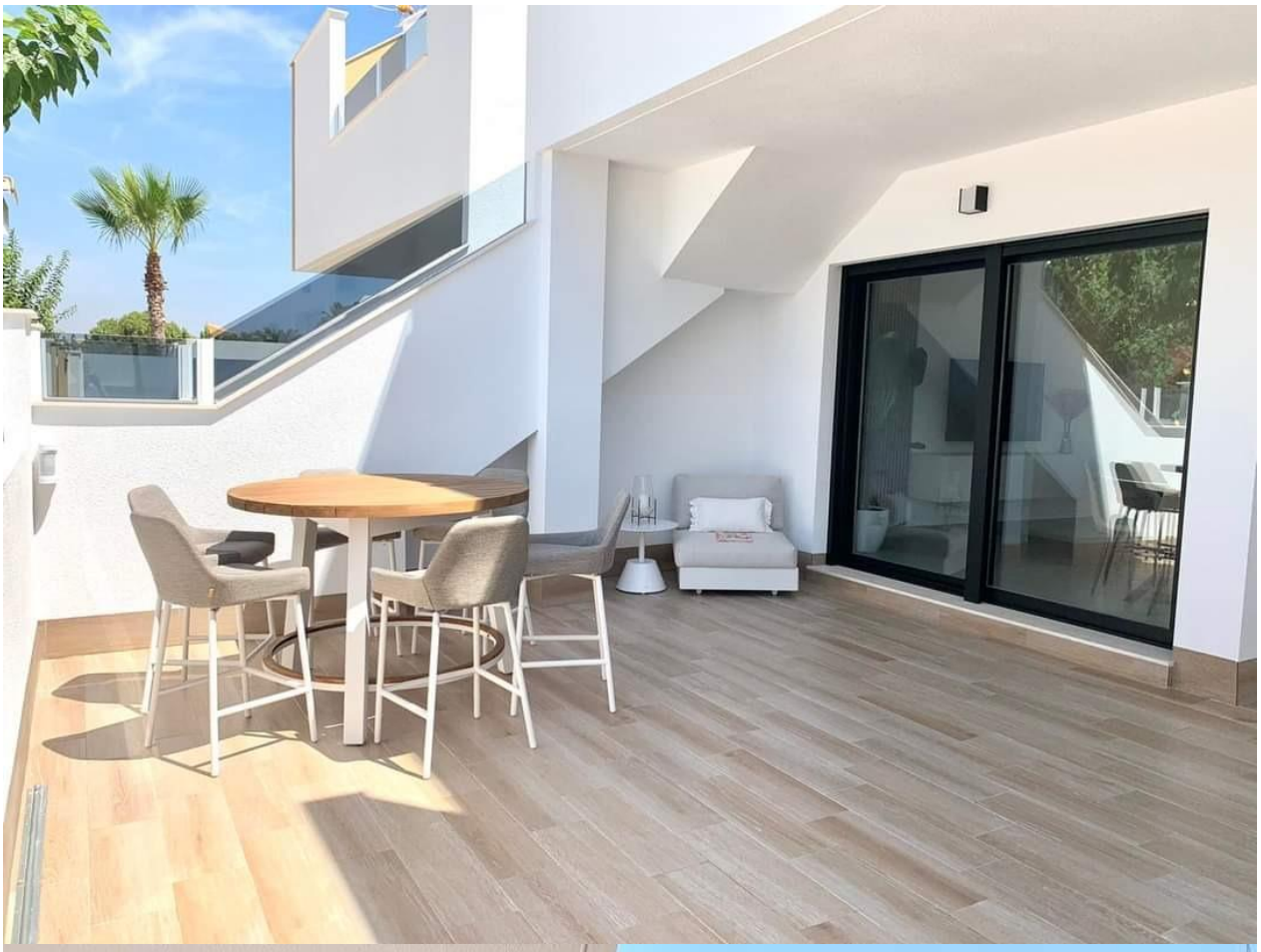

"OUR EXPERIENCE IS YOUR GUARANTEE"