REF: # 12254 **PILAR DE LA HORADADA**

INFO

PREIS:	269.900 €
TYP EIGENTUM:	Appartment
STADT:	Pilar De La Horadada
SCHLAFZIMMER:	3
BADEZIMMER:	2
GEBAUT (m2):	82
GRUNDSTÜCK (m2):	-
TERRASSE (m2):	90
JAHR:	-
ETAGEN:	-
Nachricht	-

BESCHREIBUNG

NEUBAU VON BUNGALOWWOHNUNGEN IN PILAR DE LA HORADADA Neubau von Bungalowwohnungen in Pilar de la Horadada. Neubau-Projekt umfasst 16 Bungalows mit 3 Schlafzimmern und 2 Bädern, auf der obersten Etage mit privatem Solarium und im Erdgeschoss mit schöner Terrasse und privatem Garten. Alle Immobilien haben Zugang zu einem Gemeinschaftspool. Jede Immobilie hat einen Parkplatz. Es befindet sich in einer Wohngegend in der Nähe von allen Dienstleistungen. Pilar de la Horadada ist ein typisch spanisches Dorf im südlichsten Teil der Costa Blanca. Die große Hauptstraße hat Supermärkte, viele Geschäfte, Restaurants und Bars und einige schöne Plätze. Die schönen Strände von Torre de la Horadada und Mil Palmeras mit ihrer feinen Sandpromenade sind nur 5 Minuten entfernt. Die Flughäfen von Corvera (Murcia) und Alicante sind 40 bzw. 55 Minuten entfernt.

ENERGETIC CERTIFIED

ANSICHTEN

- Panorama

KLIMAANLAGE

- Zentral

PARKPLATZ

Parkplatz Anzahl Autos: 1

GARTENTERRASSEN

- umzäunt

PROPERTY GALLERY

VIVIENDA TIPO Nº10 Y 12 - 3 DORMITORIOS

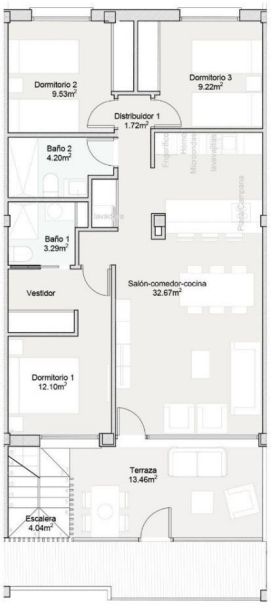

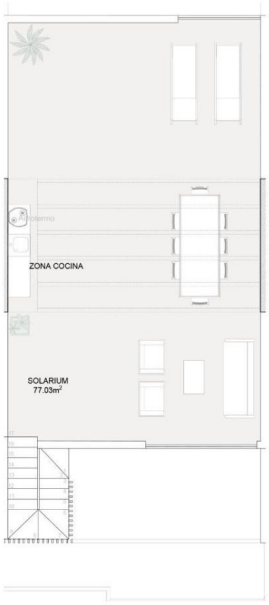

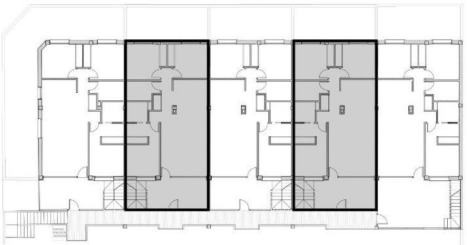

Superficie Total: 82,19 m2
Terraza : 13,46 m2
Solarium: 77,03 m2

Los planos podrían cambiar por motivos técnicos, jurídicos y comerciales

PLANTA BAJA

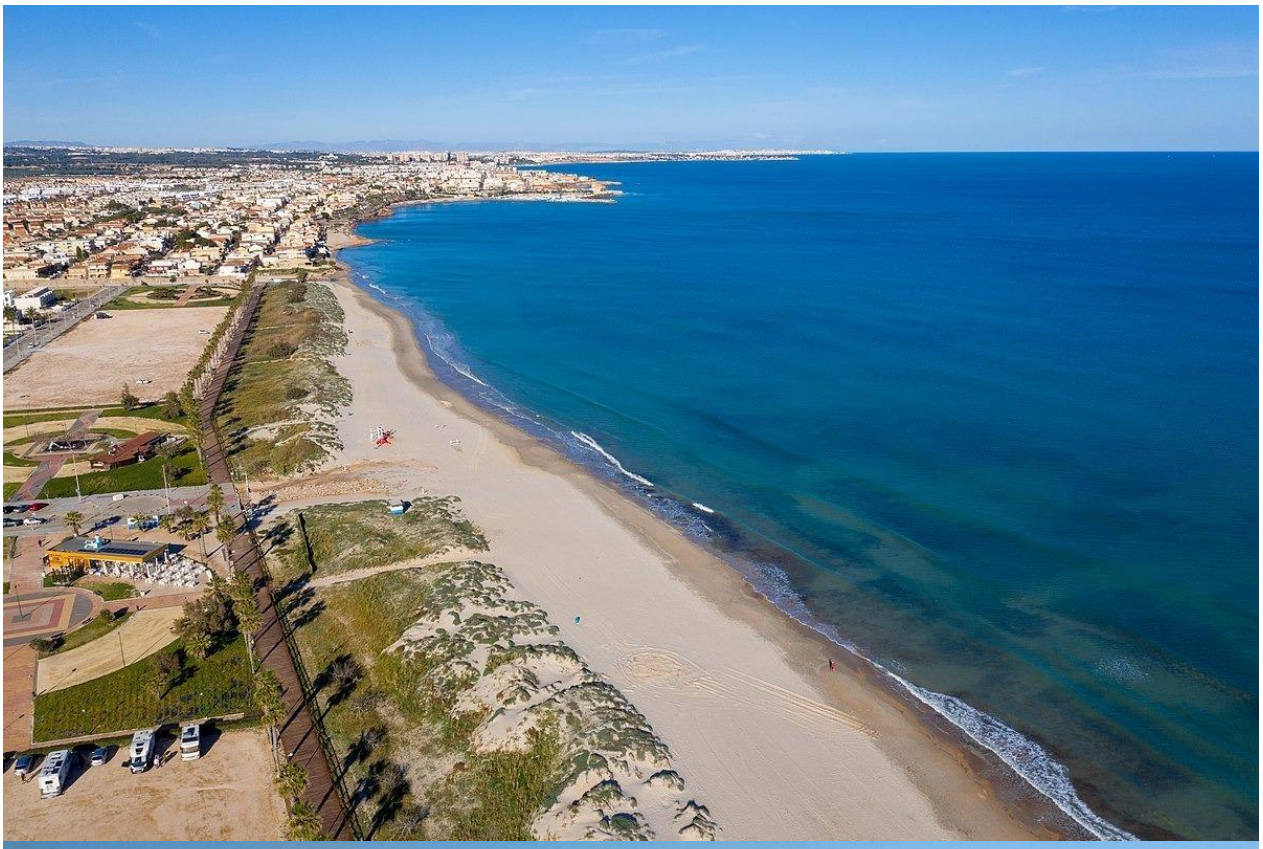

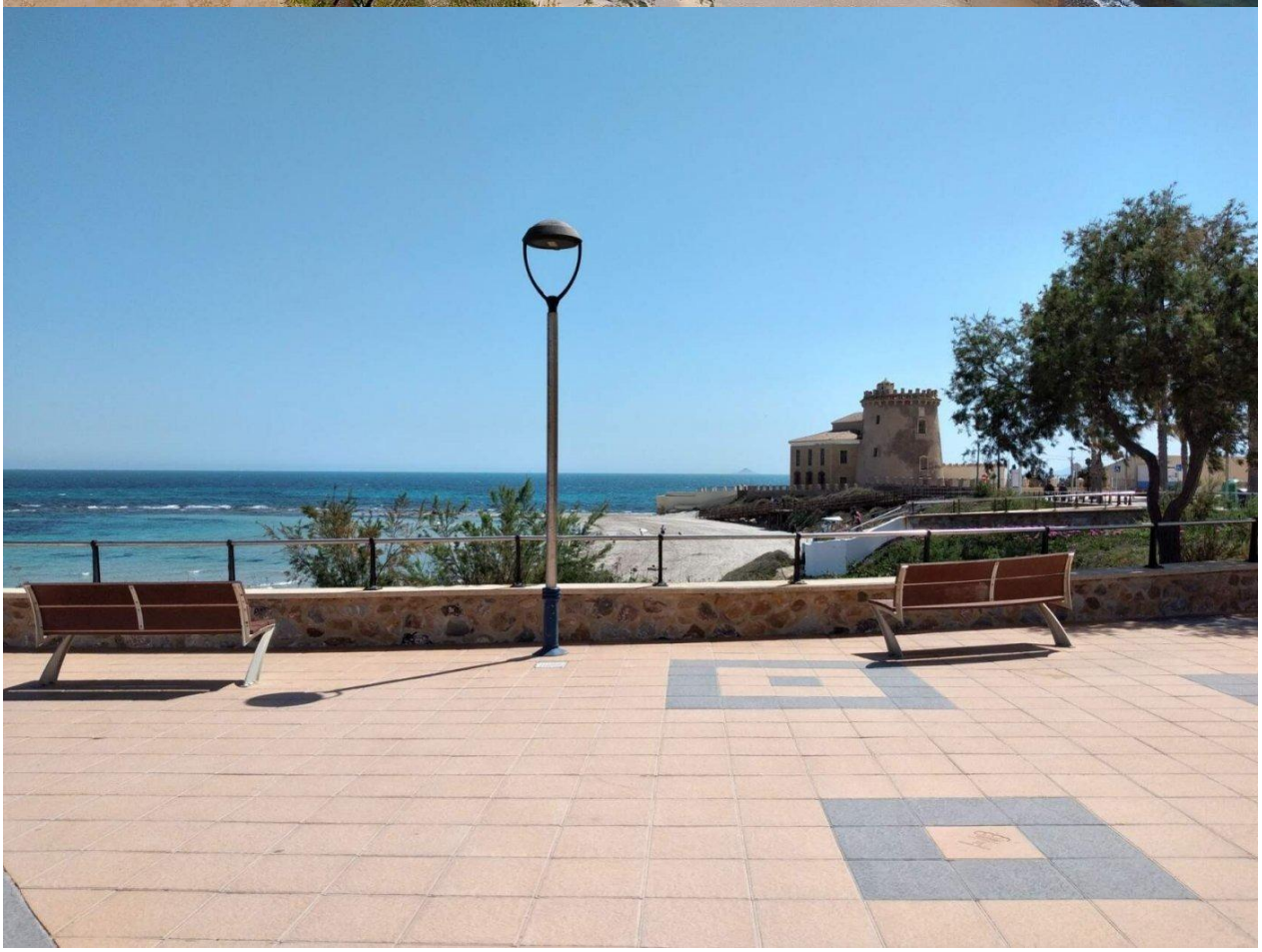

"OUR EXPERIENCE IS YOUR GUARANTEE"