REF: # 12189 **PILAR DE LA HORADADA (TORRE DE LA HORADADA)**

INFO

PREIS:	385.000 €
TYP EIGENTUM:	Appartment
STADT:	Pilar De La Horadada (Torre de la Horadada)
SCHLAFZIMMER:	3
BADEZIMMER:	2
GEBAUT (m2):	78
GRUNDSTÜCK (m 2):	24
TERRASSE (m2):	78
JAHR:	-
ETAGEN:	-
Nachricht	-

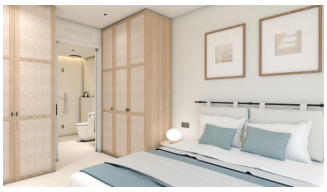

BESCHREIBUNG

NEU GEBAUTE WOHNANLAGE IN TORRE DE LA HORADADA - MÖBELPAKET INKLUSIVE! Neubau-Wohnanlage mit Bungalow-Apartments und Gemeinschaftspool in Torre de la Horadada, 800 m vom Strand entfernt. Alle Immobilien haben 3 Schlafzimmer, 2 Bäder, offene Küche mit Wohnbereich, Einbauschränke und Terrasse. Alle Eigenschaften hat private Gärten und Parkplatz. Plus Bungalows auf der obersten Etage hat private Sonnenterrasse. Torre de la Horadada befindet sich südlich von Alicante in einer wunderschönen Lage an der Küste. Die schönen Strände von Torre de la Horadada und Mil Palmeras haben feinen Sand schöne Promenade. Es gibt viele Restaurants, Bars und Geschäfte, auch Wassersport, Tauchen und Schnorcheln. Es ist gut verbunden nur 40 Minuten von Alicante und Murcias Corvera Flughäfen, mit großen kommerziellen Einkaufszentren und mehrere Golfplätze alle leicht zu erreichen.

ENERGETIC CERTIFIED

ANSICHTEN

- Panorama

GARTENTERRASSEN

- umzäunt
- Privater Garten

KLIMAANLAGE

- Zentral

PARKPLATZ

Parkplatz Anzahl Autos: 1

WOHNFLÄCHE

- Fitnessraum

PROPERTY GALLERY

VIVIENDA
111B

SUPERFICIES CONSTRUIDAS
BUILT SURFACES

TERRAZAS TERRACE	103.88 m²
VIVIENDA **HOUSE**	**78.15 m²**

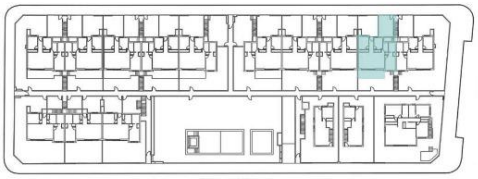

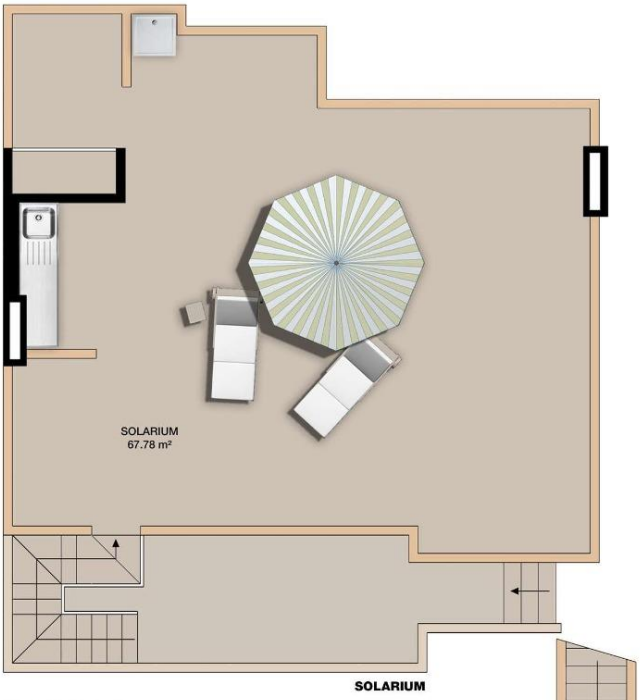

PLANTA BAJA
GROUND FLOOR

PLANTA PRIMERA
FIRST FLOOR

"OUR EXPERIENCE IS YOUR GUARANTEE"