VIASS iberiaproperty

REF: # 12117 **ORIHUELA COSTA (LAS FILIPINAS)**

INFO

PREIS:	895.000 €
TYP EIGENTUM:	Villa
STADT:	Orihuela Costa (Las Filipinas)
SCHLAFZIMMER:	4
BADEZIMMER:	3
GEBAUT (m2):	165
GRUNDSTÜCK (m2):	1.500
TERRASSE (m2):	-
JAHR:	-
ETAGEN:	-
Nachricht	-

BESCHREIBUNG

NEU GEBAUTE VILLA IN LAS FILIPINAS New Build Luxus-Villa in Las Filipinas, Villamartin. Villa bauen auf dem Grundstück von 1500m2, hat 4 Schlafzimmer, 3 Bäder, Gäste-WC, offene Küche mit Wohnbereich, privaten Garten mit dem Pool und Parkplatz. Moderne Oberflächen und ein Design, das Komfort mit moderner Ästhetik kombiniert. Optional können Sie gegen einen Aufpreis eine private Sonnenterrasse und einen Keller haben. Die Fertigstellung ist für Juni 2025 geplant. Die Villa befindet sich in einer der neuen Gegenden von Orihuela Costa, in der Nähe der Villamartin Plaza und des Golfplatzes Villamartin, wo Sie zahlreiche Bars und Restaurants, Supermärkte, Banken, einen Taxistand und die örtliche Bushaltestelle finden. Die Strände von Orihuela Costa sind nur 5 Autominuten entfernt, ebenso wie das neue Einkaufszentrum Zenia Boulevard (das größte Einkaufszentrum der Provinz Alicante). Die Flughäfen von Alicante und Murcia sind in 45 Minuten mit dem Auto zu erreichen.

ENERGETIC CERTIFIED

ANSICHTEN

- Panorama

GARTENTERRASSEN

- Privater Garten

PROPERTY GALLERY

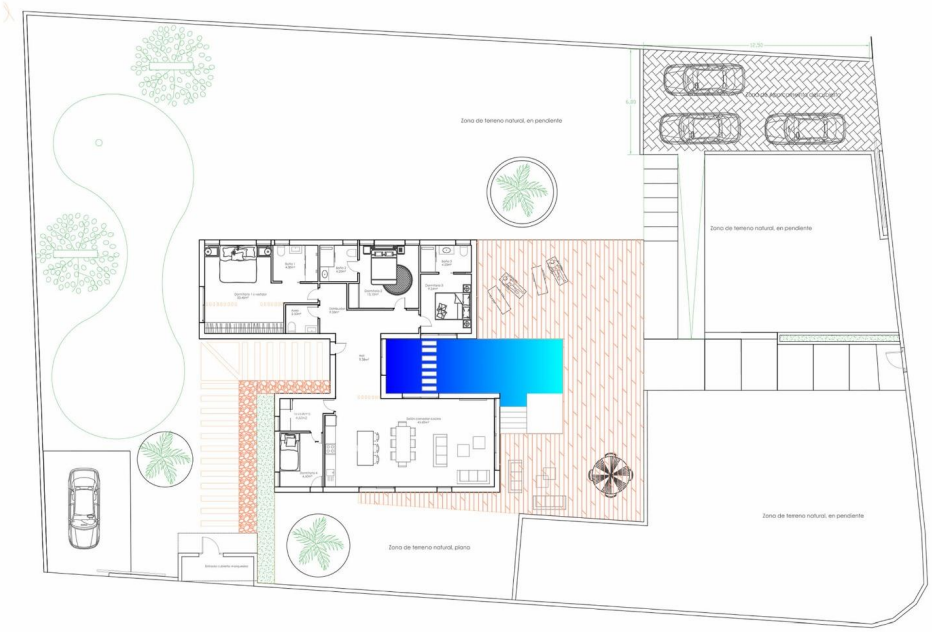

House square meters: 165 sqm.

"OUR EXPERIENCE IS YOUR GUARANTEE"