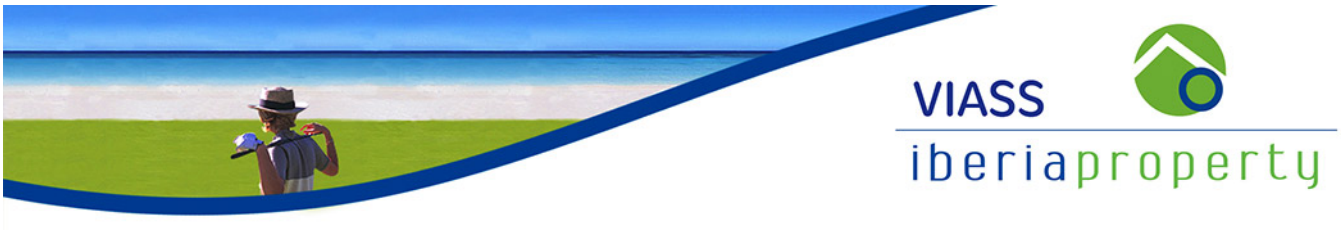


**REF: # 12053** **ALGORFA (LA FINCA GOLF)**

## INFO

| | |
|---|---|
| **PREIS:** | 1.190.000 € |
| **TYP EIGENTUM:** | Villa |
| **STADT:** | Algorfa (La Finca Golf) |
| **SCHLAFZIMMER:** | 3 |
| **BADEZIMMER:** | 2 |
| **GEBAUT ( m2 ):** | 147 |
| **GRUNDSTÜCK ( m2 ):** | 458 |
| **TERRASSE ( m2 ):** | 139 |
| **JAHR:** | - |
| **ETAGEN:** | - |
| **Nachricht** | - |

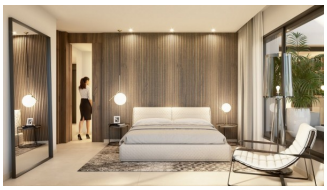

## BESCHREIBUNG

NEUBAU LUXUS VILLA IN ERSTER LINIE IN ALGORFA GOLFPLATZ
Neubau in erster Golflinie auf einer Ebene im La Finca Golf Resort. Luxusvilla mit 3 Schlafzimmern, 2 Bädern, Hauptsuite mit begehbarem Kleiderschrank, Fußbodenheizung (gesamtes Grundstück), privater Garten mit Infinity-Swimmingpool und Chill-Bereich, Hausautomationssystem, Hausautomationssystem, Tiefgarage. La Finca Golf Resort in der Gemeinde Algorfa, in der Vega Baja des Flusses Segura, ist diese kleine Stadt traditionell der Landwirtschaft gewidmet, hauptsächlich dem Anbau von Artischocken und Zitrusfrüchten. Algorfa verfügt über eine Infrastruktur mit hochwertigen Dienstleistungen, die Ihnen ein komfortables Leben ermöglichen. Schließen Sie die wunderschönen Strände von Guardamar und Torrevieja, wo Sie mehr als 300 Tage im Jahr das warme Wasser genießen und sich sonnen können. Darüber hinaus finden Sie in diesen Touristenstädten Einkaufszentren, Restaurants und Unterhaltungsmöglichkeiten. Der Flughafen Alicante ist 40 Autominuten und der Flughafen Murcia 55

Autominuten entfernt.

ENERGETIC CERTIFIED

## STIL

- Modern
- Klassisch

## ANSICHTEN

- Panorama

## KLIMAANLAGE

- Zentral

## ENTFERNUNG :

Strand : 8 Km

Flughafen: 50 Km

Stadtzentrum : 5 Km

## ORIENTIERUNG

Südwest

## MÖBEL

- unmöbliert

## PARKPLATZ

Parkplatz Anzahl Autos: 1

## WOHNFLÄCHE

- Lagerraum

## FLOARING

- Kachelboden

## KÚCHE

- Offene Küche
- Ausgestattet
- Granitarbeitsfläche

## GARTENTERRASSEN

- überdachte Terrasse
- offene Terrasse
- Aussenbeleuchtung
- umzäunt
- Natursteinmauern
- Grillplatz
- Privater Garten

## HEIZUNG

- Zentralheizung elektr.

## EXTRA

- Einbauschränke
- Stahltür
- Doppelverglasung
- Lagerraum

## PROPERTY GALLERY

21
23

***"OUR EXPERIENCE IS YOUR GUARANTEE"***