VIASS iberiaproperty

REF: # 12037 **ORIHUELA COSTA (LAS FILIPINAS)**

INFO

PREIS:	283.000 €
TYP EIGENTUM:	Appartment
STADT:	Orihuela Costa (Las Filipinas)
SCHLAFZIMMER:	2
BADEZIMMER:	2
GEBAUT (m2):	65
GRUNDSTÜCK (m2):	78
TERRASSE (m2):	11
JAHR:	-
ETAGEN:	-
Nachricht	-

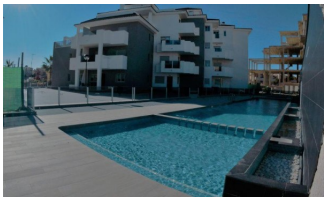

BESCHREIBUNG

Herrliche Wohnung zwischen Meer und Golf! Gemütliche Wohnung mit 2 Schlafzimmern und 2 Bädern Die Residenz befindet sich in einer ruhigen und sicheren Gegend und ist komplett ausgestattet (sie verfügt über alle möglichen Annehmlichkeiten). In unmittelbarer Nähe finden Sie beispielsweise 4 herrliche Golfplätze, ein großes Einkaufsviertel (la Zenia Boulevard), mehrere Strände, Supermärkte, Bars und Restaurants usw. Es ist eine Luxusresidenz, alle Wohnungen und Häuser sind geräumig und komfortabel. Die Residenz verfügt über einen privaten Parkplatz und ist mit Aufzügen ausgestattet. In der Anlage befindet sich ein Gemeinschaftspool (großer Swimmingpool, Kinderbecken und Whirlpool mit Warmwasser). Auch ein Spielplatz und mehrere Grünflächen. Kurzum: der ideale Ort, um sich auszuruhen und die Region zu genießen, um in Spanien zu leben.

ENERGETIC CERTIFIED

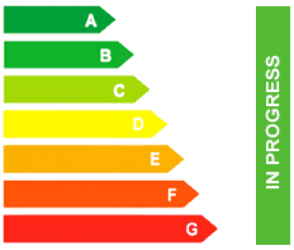

ANSICHTEN

- Panorama

PARKPLATZ

Parkplatz Anzahl Autos: 1

GARTENTERRASSEN

- umzäunt
- Privater Garten

EXTRA

- Fahrstuhl

PROPERTY GALLERY

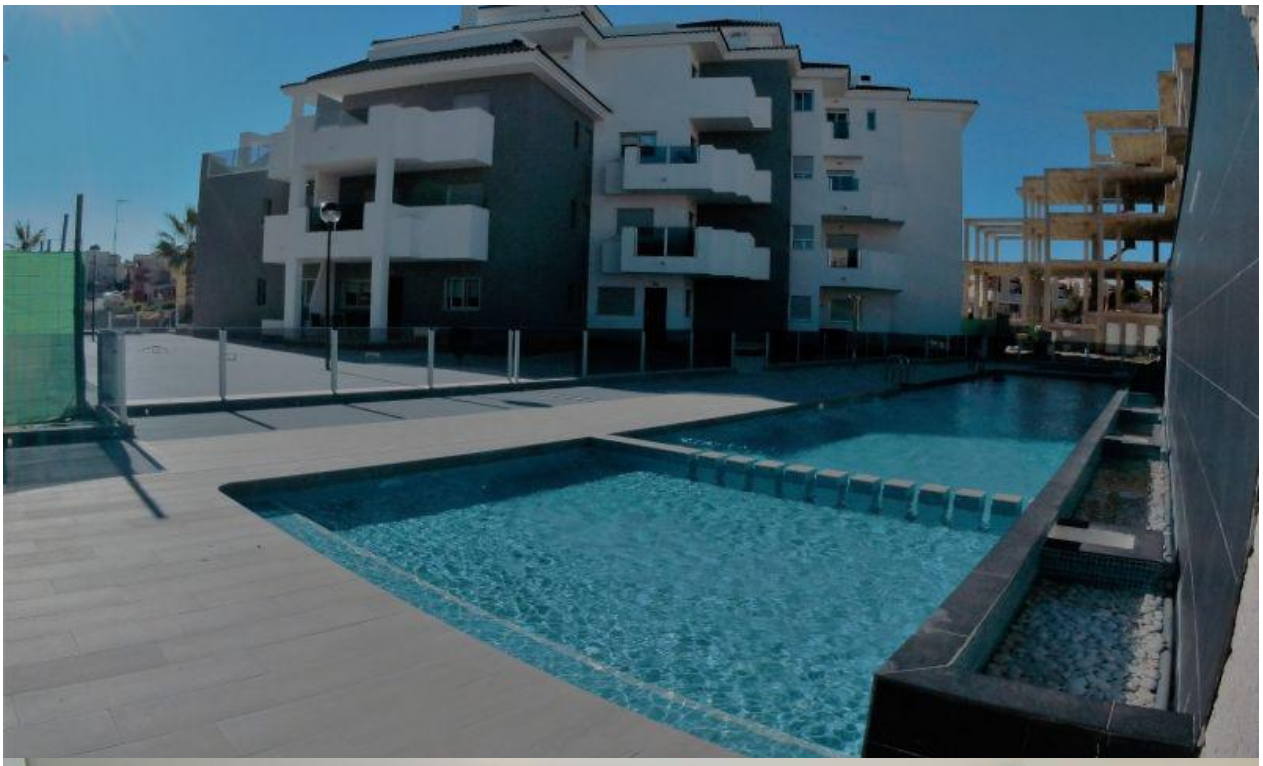

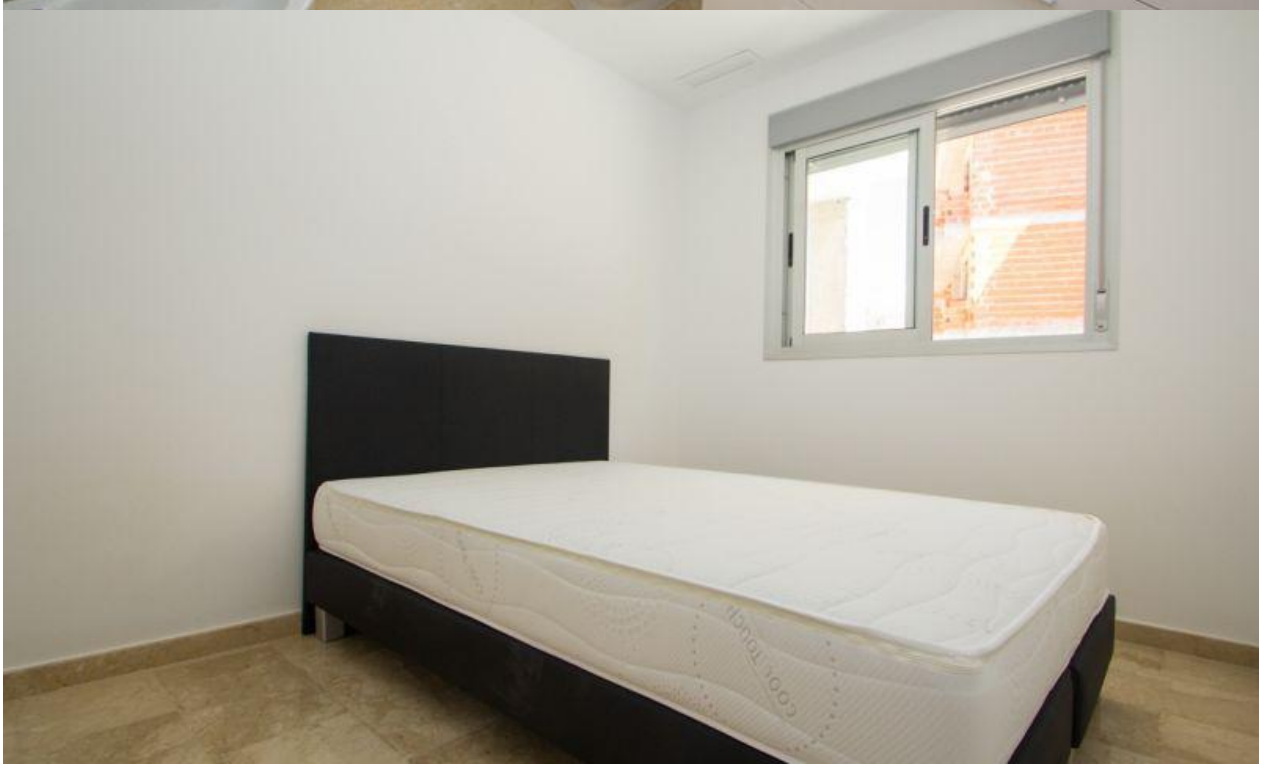

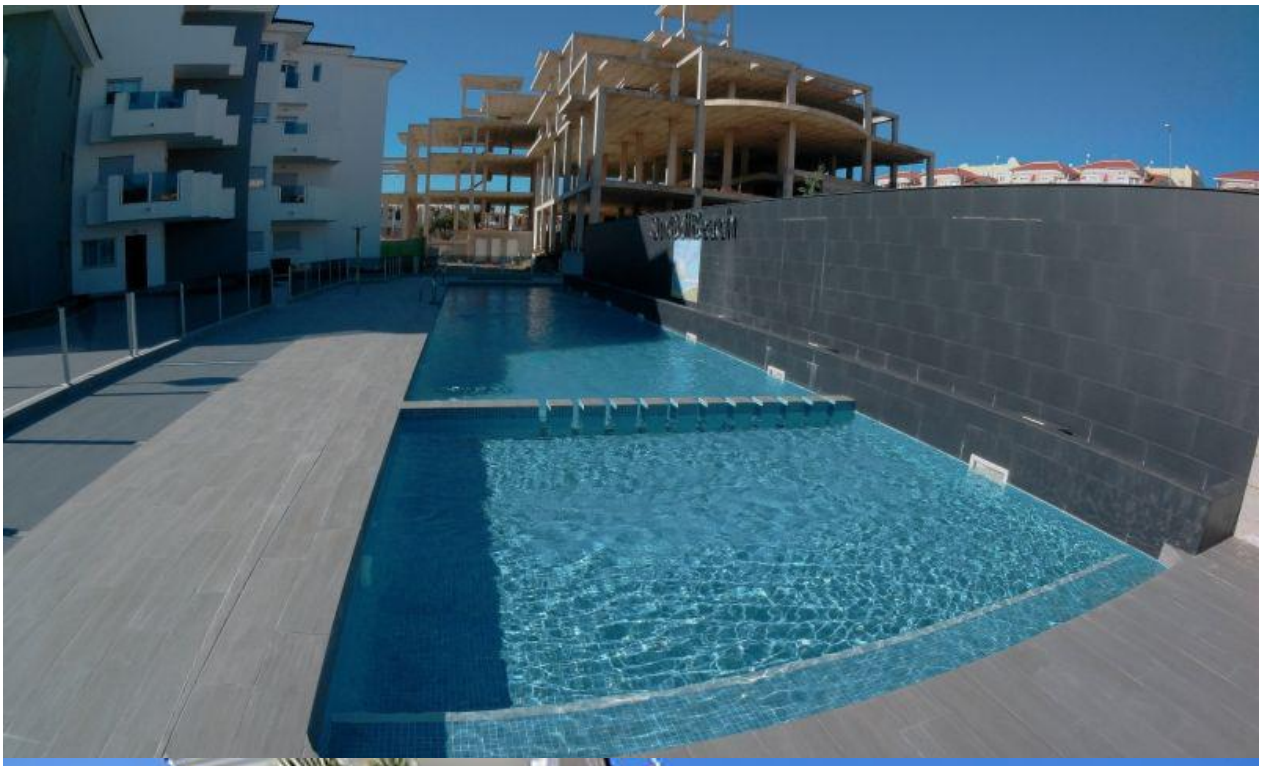

SHOW
HOUSE

SHOW
HOUSE

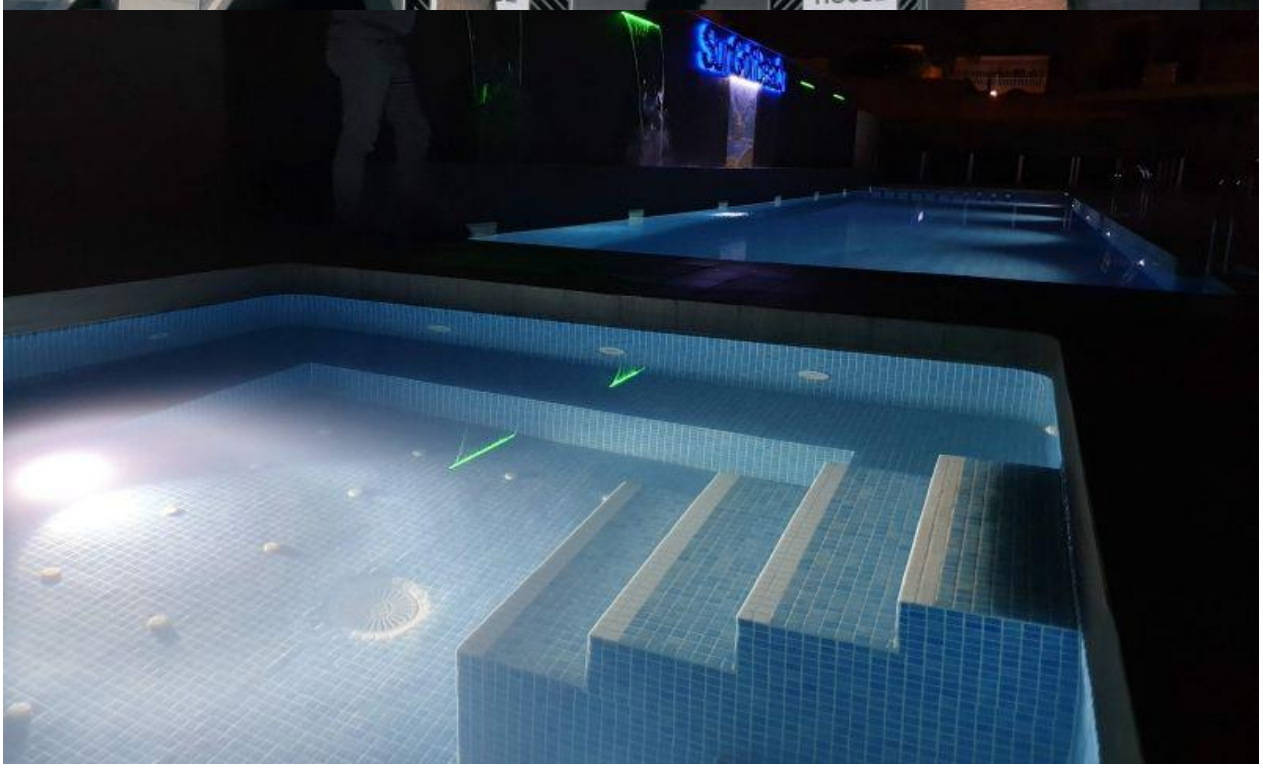

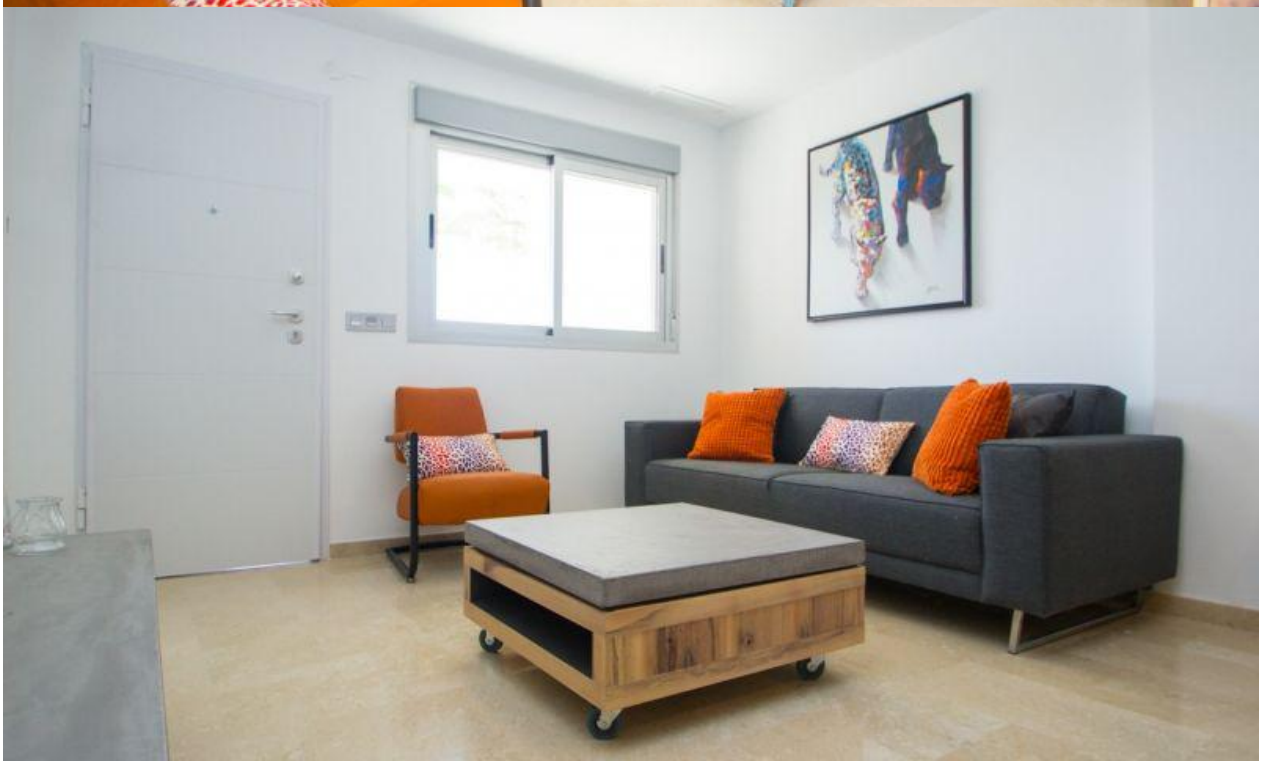

"OUR EXPERIENCE IS YOUR GUARANTEE"