REF: # 11975

TORRE PACHECO (ROLDAN)

INFO

PREIS:	223.000 €
TYP EIGENTUM:	Appartment
STADT:	Torre Pacheco (Roldan)
SCHLAFZIMMER:	3
BADEZIMMER:	2
GEBAUT (m2):	80
GRUNDSTÜCK (m2):	-
TERRASSE (m2):	13
JAHR:	-
ETAGEN:	-
Nachricht	-

BESCHREIBUNG

NEUBAU BUNGALOWS IN ROLDAN Neubau einer bewachten Wohnanlage mit Bungalowwohnungen in Roldán, Murcia. Diese exklusiven Bungalows sind mit 3 Schlafzimmern und 2 Bädern, Terrasse im Erdgeschoss und mit 2 Schlafzimmern und 2 Bädern und Solarium für das Obergeschoss konzipiert. Die Innenräume sind elegant und funktionell, mit hochwertigen Fußböden, voll ausgestatteten Küchen in Weiß kombiniert mit Holzimitat, einschließlich Elektrogeräten. Die Bäder haben einen Waschtisch mit Waschbecken und Licht. In den Schlafzimmern gibt es gefütterte Schränke mit Schubladen und Schiebetüren, und in jeder Wohnung ist eine Vorinstallation für eine Klimaanlage vorhanden. Die Außenanlagen sind nicht weniger beeindruckend, einschließlich eines Gemeinschaftspools und eines schönen Sportplatzes und Kinderspielplatzes auf Kunstrasen zum Genießen. Jedes Haus verfügt über einen Parkplatz. Abstellräume sind gegen einen Aufpreis möglich. Roldan selbst ist eine traditionelle Stadt mit allen lokalen Annehmlichkeiten, die Sie benötigen, einschließlich Supermärkte, Restaurants, Bars, Gesundheitsklinik, Apotheke,

Polizeistation, Tankstelle, Mechaniker, Zahnärzte, Ärzte und mehr. Die nahegelegenen Golfplätze von La Torre und Terrazas sind leicht zu erreichen, der Flughafen Corvera ist 15 Minuten entfernt und die Strände des Mar Menor sind nur 20 Minuten Fahrt entfernt.

ENERGETIC CERTIFIED

ANSICHTEN

- Panorama

KLIMAANLAGE

- Zentral

PARKPLATZ

Parkplatz Anzahl Autos: 1

GARTENTERRASSEN

- umzäunt

PROPERTY GALLERY

MODERN GARDEN

VIVIENDA 0E - 3 DORMITORIOS

Sup. Construída:	80.60 m2
Sup. Jardín:	13.65 m2
Sup. Porche incluido en jardín	7.30 m2
Sup. Aparcamiento:	12.50 m2

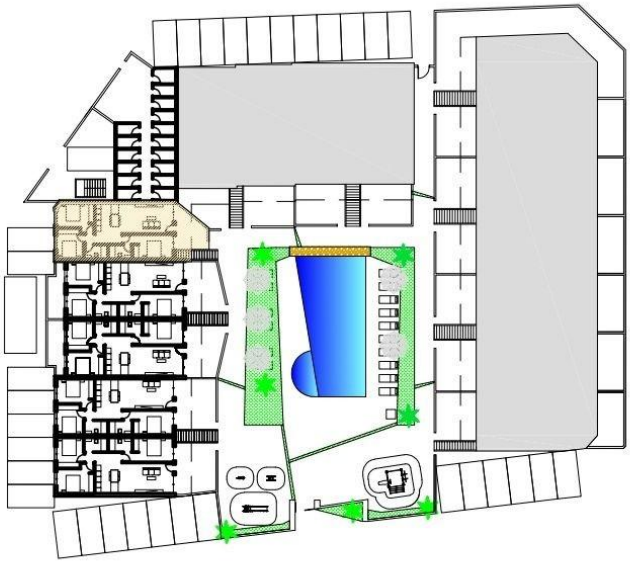

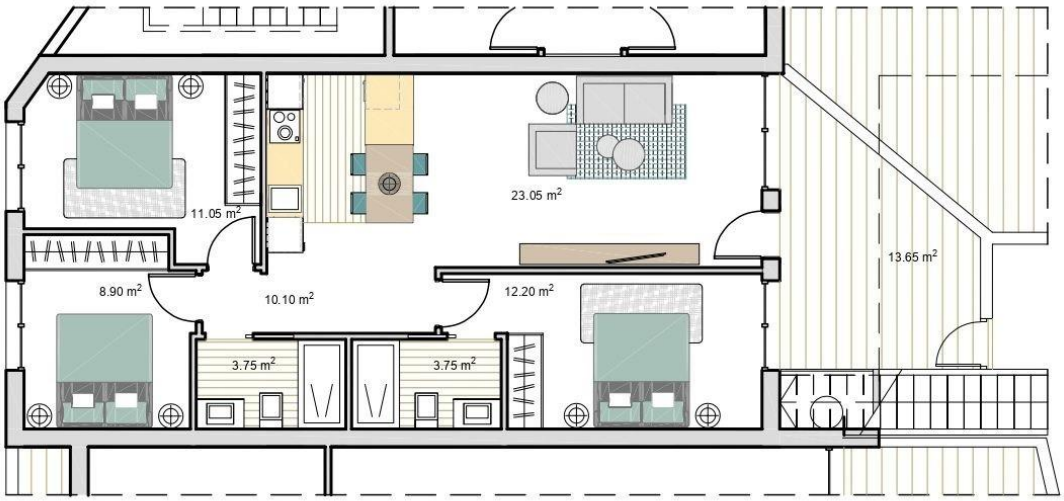

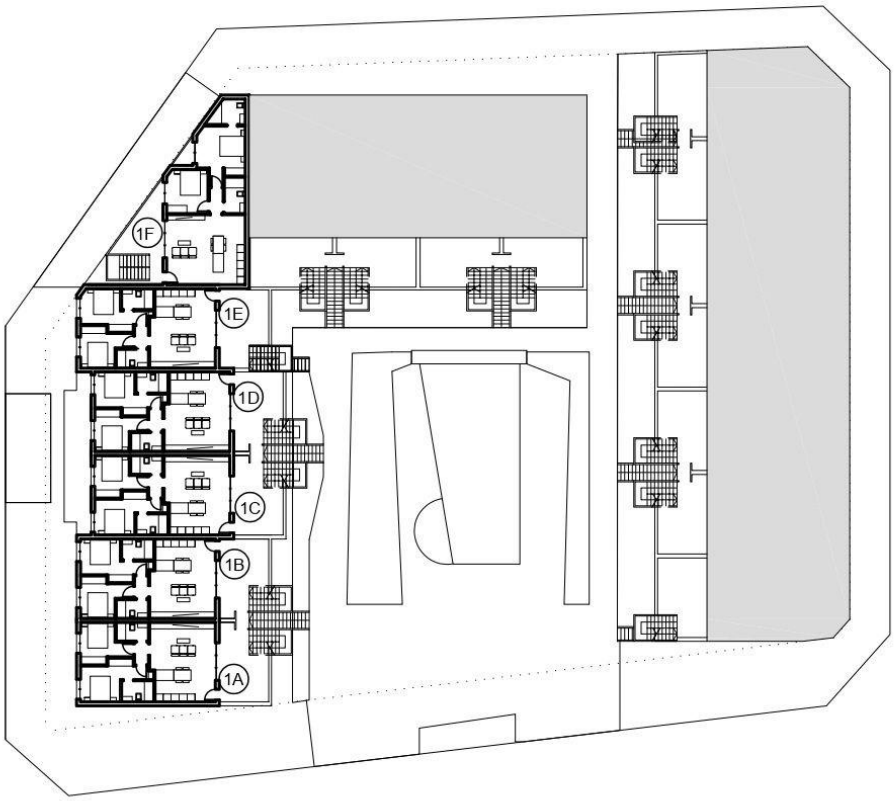

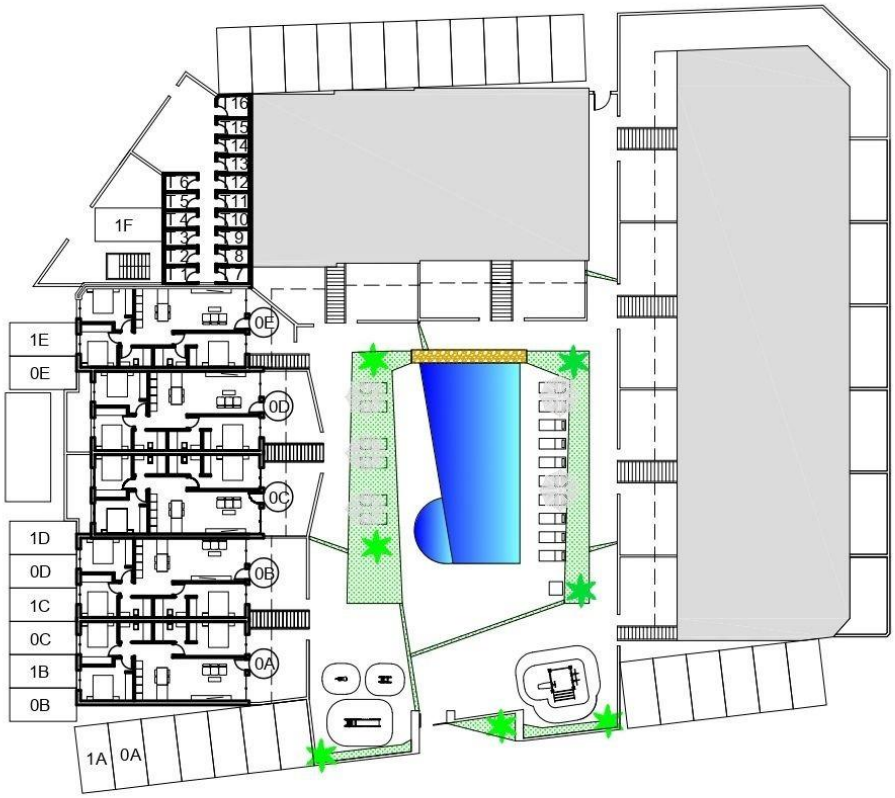

"OUR EXPERIENCE IS YOUR GUARANTEE"