REF: # 11963

COSTA MURCIA

INFO

PREIS:	299.900 €
TYP EIGENTUM:	Appartment
STADT:	Costa Murcia
SCHLAFZIMMER:	3
BADEZIMMER:	2
GEBAUT (m2):	82
GRUNDSTÜCK (m2):	-
TERRASSE (m2):	-
JAHR:	-
ETAGEN:	-
Nachricht	-

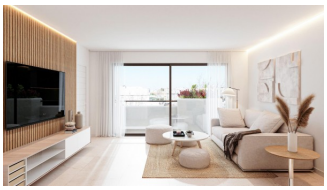
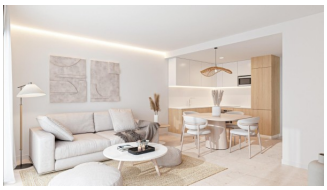

BESCHREIBUNG

NEUBAU BUNGALOWS IN SAN PEDRO DEL PINATAR Neubau Wohnanlage mit Bungalows in San Pedro Del Pinatar. Moderne Bungalows mit 2 und 3 Schlafzimmern, offene Küche mit Wohnzimmer, Einbauschränke, Terrasse. Der Bungalow im obersten Stockwerk hat eine private Sonnenterrasse. Alle Bungalows haben einen Parkplatz. Die Anlage verfügt über einen gemeinsamen Gartenbereich mit Schwimmbad. Die privilegierte Lage von San Pedro del Pinatar am Mar Menor und an der Mittelmeerküste zieht alle an, die sich für Segeln und Wassersport interessieren, denn es gibt Anlegestellen im Hafen und Segelclubs, während die Strände und natürlichen Schlammbäder diejenigen anziehen, die Sonne, Meer und Sand suchen. San Pedro del Pinatar hat eine etablierte Gemeinde und bietet ein ausgezeichnetes Angebot an Aktivitäten, darunter ein überdachtes Schwimmbad und Sporteinrichtungen, sowie ein ganzjähriges Programm an sozialen Aktivitäten bei angenehmem Winterwetter. Die Vorzüge der für die Region typischen Schlammbäder oder des ruhigen Wassers des Mar Menor haben das Wachstum von Lo Pagán begünstigt, das heute über

alle möglichen Annehmlichkeiten verfügt. Außerdem hat es eine ausgezeichnete Lage, nur 5 Minuten vom Einkaufszentrum Dos Mares entfernt. Der Flughafen Murcia/Corvera ist 30 Minuten und der Flughafen Alicante eine Autostunde entfernt.

ENERGETIC CERTIFIED

ANSICHTEN

- Panorama

PROPERTY GALLERY

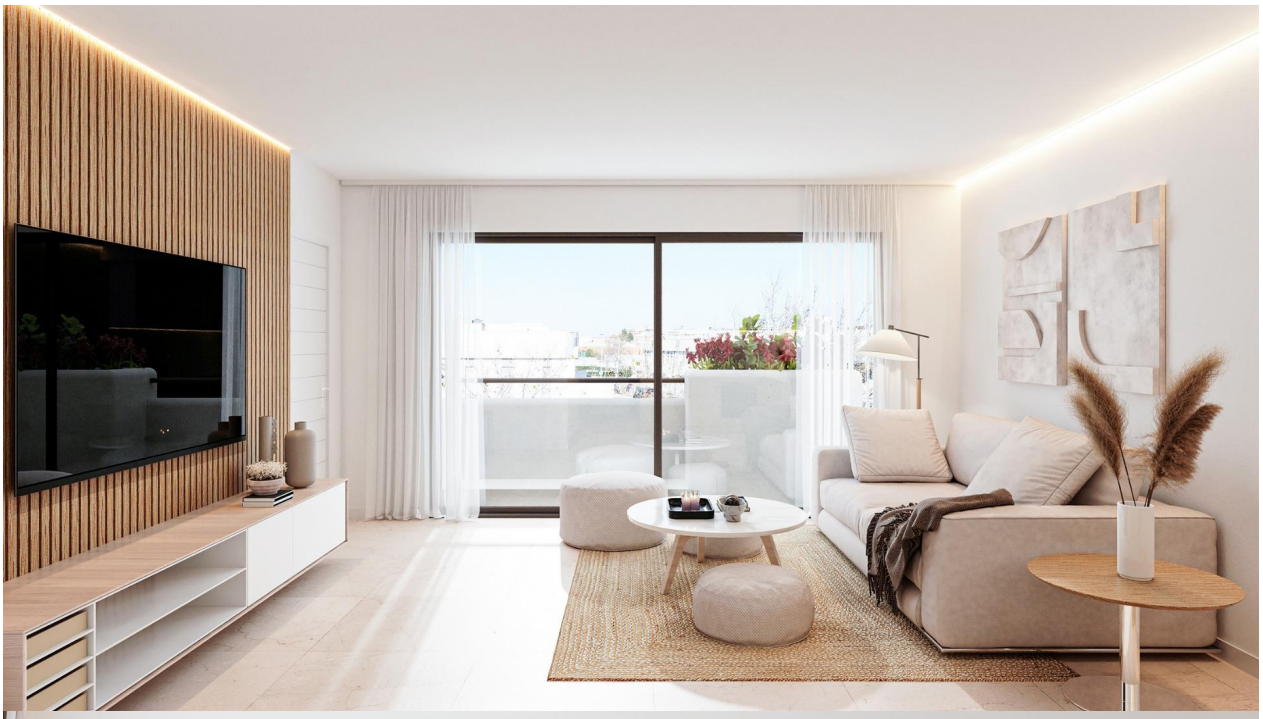

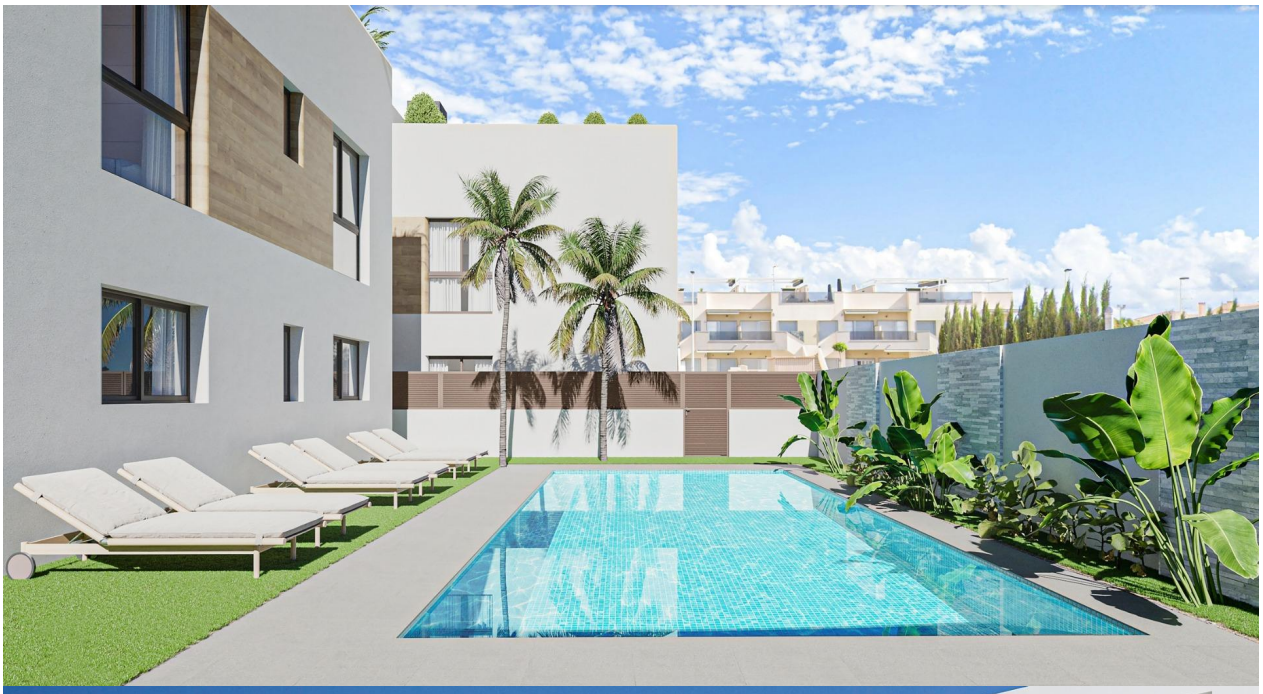

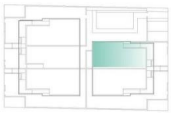

Escala 1:100

Vivienda 01

Planta Baja

Vivienda 01
3 Dormitorios
2 baños

Sup. construida	92,95 m2
Terraza	34,65 m2
Patio	5,80 m2

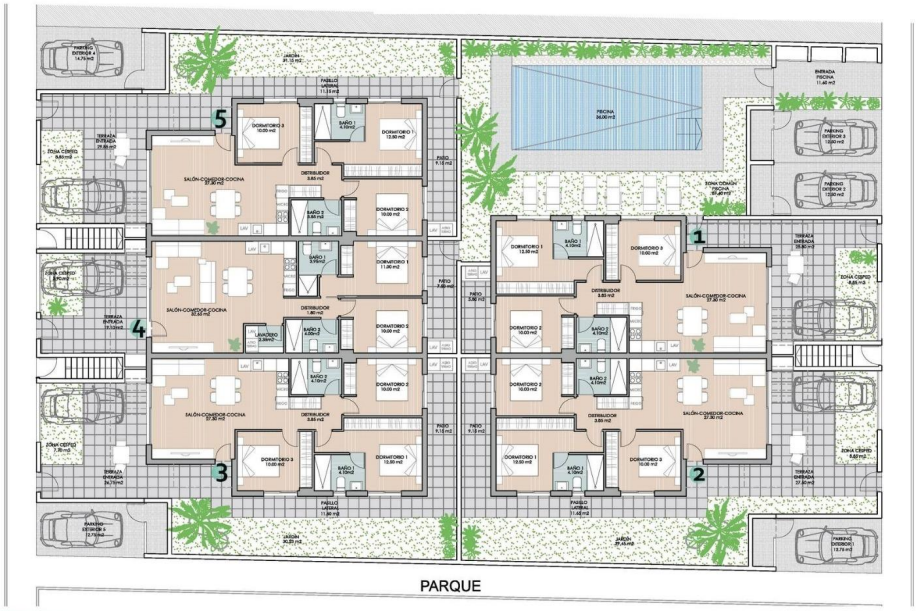

Escala 1:200

Planta Baja

"OUR EXPERIENCE IS YOUR GUARANTEE"