VIASS iberiaproperty

REF: # 11895 **DENIA**

INFO

PREIS:	425.000 €
TYP EIGENTUM:	Villa
STADT:	Denia
SCHLAFZIMMER:	3
BADEZIMMER:	2
GEBAUT (m2):	195
GRUNDSTÜCK (m2):	1.621
TERRASSE (m2):	-
JAHR:	-
ETAGEN:	-
Nachricht	-

BESCHREIBUNG

Zu verkaufen diese Villa auf einer Etage mit 195 m2 Wohnfläche auf einem Grundstück von 1.621 m2 neben La Xara und 6 km von Dénia und dem Strand entfernt. Das Haus ist aufgeteilt in 3 Schlafzimmern mit Einbauschränken, 2 komplette Badezimmern, eine separate Küche mit Speisekammer und ein Wohn-Esszimmer mit Kamin und Zugang zu einer großen verglasten Terrasse. Es verfügt über einen Abstellraum, Sommerküche mit Terrasse, Holzlager, Garten mit Obstbäumen und privatem Pool.

ENERGETIC CERTIFIED

ANSICHTEN

- Panorama

PARKPLATZ

Garage Anzahl Autos : 1

PROPERTY GALLERY

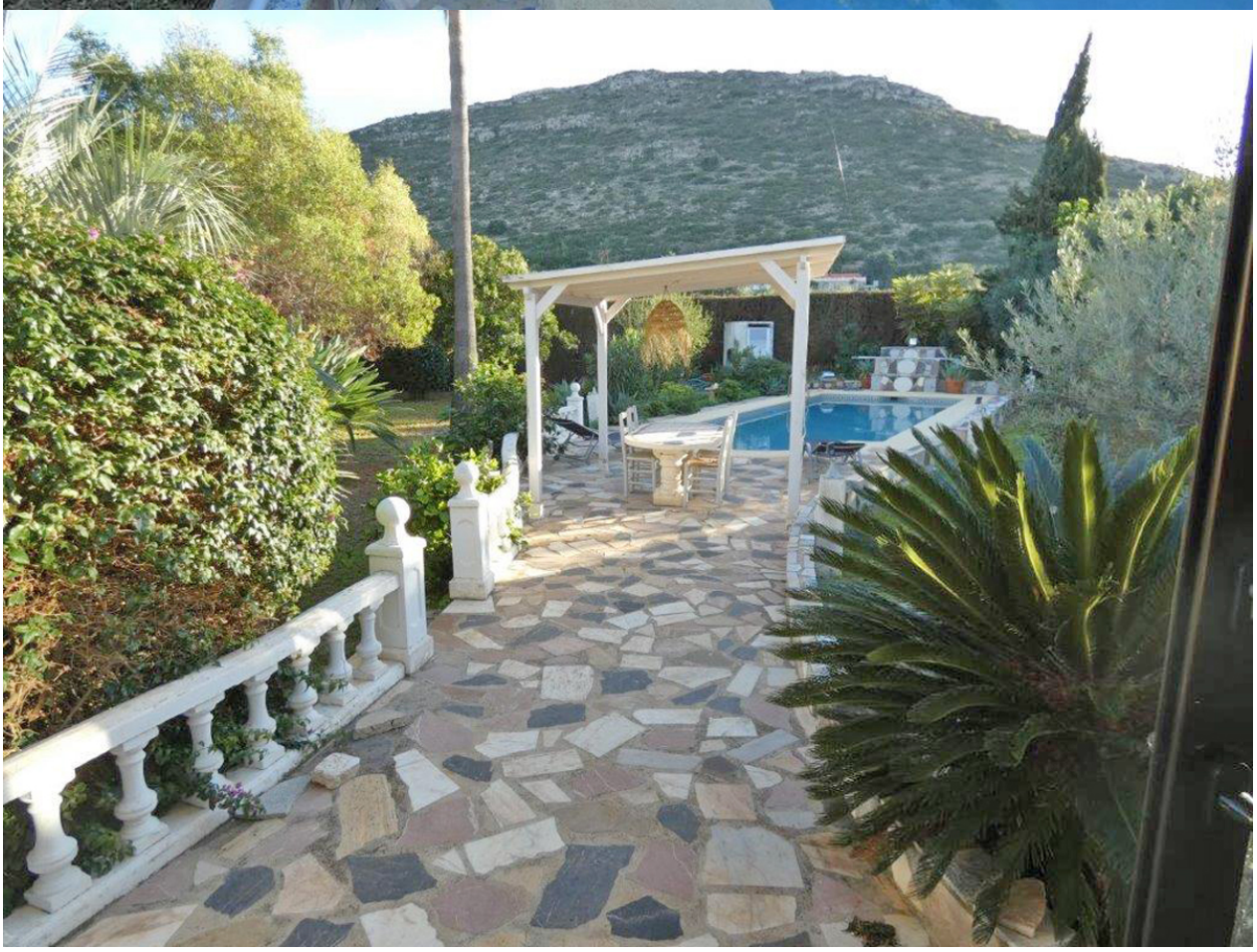

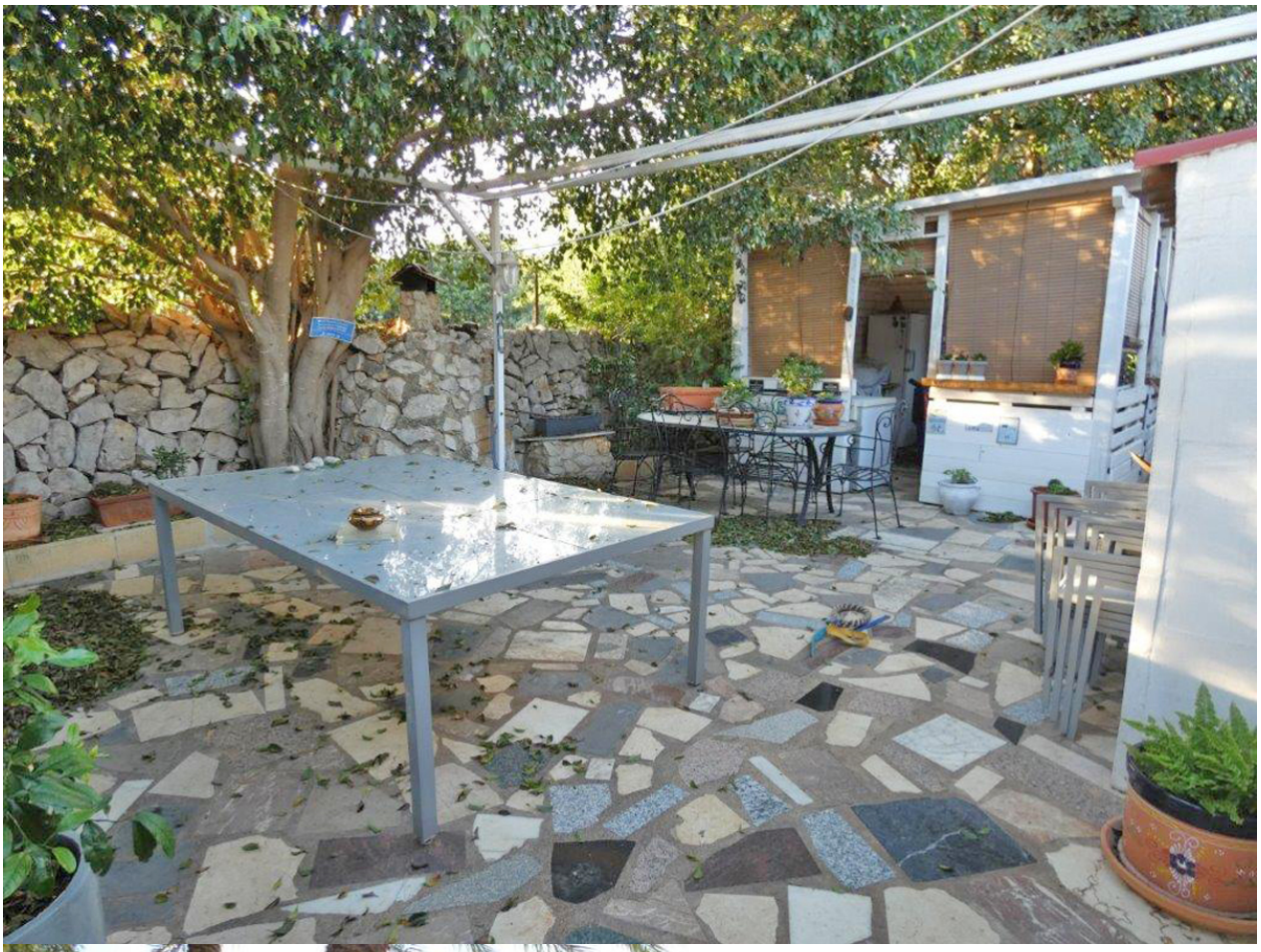

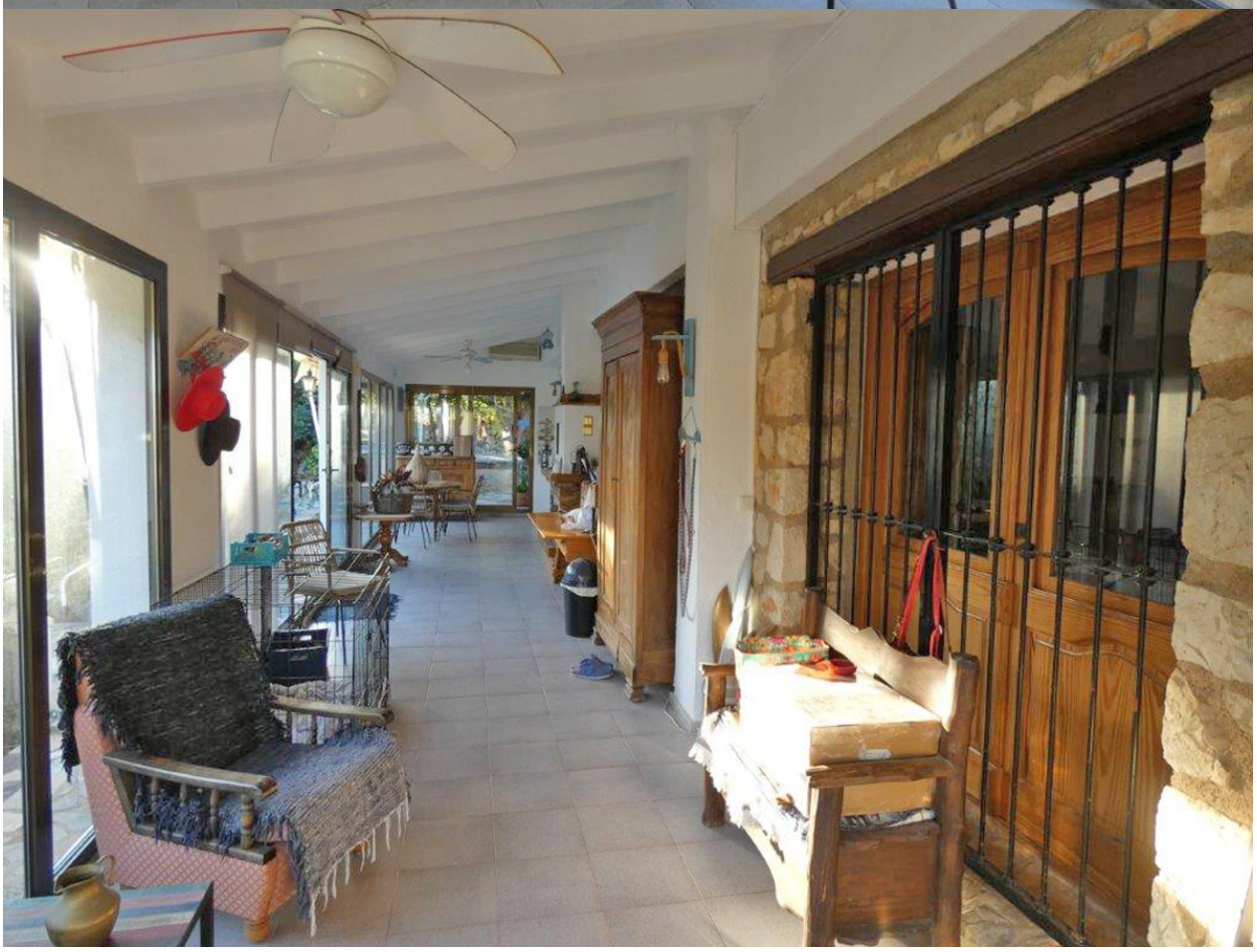

"OUR EXPERIENCE IS YOUR GUARANTEE"