REF: # 11825 **TORREVIEJA**

INFO

PREIS:	195.000 €
TYP EIGENTUM:	Appartment
STADT:	Torrevieja
SCHLAFZIMMER:	1
BADEZIMMER:	1
GEBAUT (m2):	51
GRUNDSTÜCK (m2):	-
TERRASSE (m2):	11
JAHR:	
ETAGEN:	-
Nachricht	-

BESCHREIBUNG

FANTASTISCHER NEUBAU VON WOHNUNGEN IN TORREVIEJA - nur 5 Minuten zu Fuß vom Strand Los Locos, im Zentrum von Torrevieja. Diese 51m2 Wohnung im Erdgeschoss verfügt über 1 Schlafzimmer, 1 Badezimmer, private 11m2 Terrasse mit Gemeinschaftssolarium, beheiztem Jacuzzi, Chill-out-Bereich und Sauna. Es besteht die Möglichkeit eines Tiefgaragenstellplatzes gegen einen Aufpreis von 18.000€. Es sind auch andere Optionen verfügbar, einschließlich Penthäuser. Das Anwesen profitiert von; EQUIPPED BATHROOM WITH SHOWER SCREENS, BUILT-IN WARDROBES AND LINED WITH WOOD, KITCHEN EQUIPPED MIT VITROCERAMIC HOB,

DISHWASHER, OVEN AND WASHING MACHINE, PRE-INSTALLATION FOR AIR CONDACTION and PRE-INSTALLATION FOR AEROTHERMICS. Torrevieja ist eine spanische Stadt, die für ihr mediterranes Klima und ihre Küste in der Provinz Alicante an der Costa Blanca mit 300 Sonnentagen im Jahr und einer Durchschnittstemperatur von 20ºC bekannt ist. Sie ist bekannt für ihre herrliche Strandpromenade, ihre Restaurants, den wöchentlichen Freitagsmarkt, das Einkaufszentrum Habaneras und ihr breites Angebot an Kultur- und Freizeitaktivitäten das ganze Jahr über. Im Landesinneren befindet sich der Naturpark Lagunas de La Mata-Torrevieja mit Wanderwegen und zwei salzhaltigen Lagunen, von denen eine rosa und die andere grün ist. Nur 15 Minuten Fahrt ist "La Zenia Boulevard" das größte Einkaufszentrum in der Region Alicante, zusätzlich zu den ursprünglichen etablierten Golfplätze an der Orihuela Costa Villamartin, Las Ramblas, Real Campoamor und Las Colinas, Torrevieja Bereich ist jetzt auch gut mit ausgezeichneten Kursen wie La Finca, La Marquesa, und Vistabella bietet verschiedene Golf-Erfahrungen mit einer Vielzahl von Meer und Bergblick bedient. Der Flughafen Alicante ist 45 Minuten / 45 km entfernt und Murcia (Corvera) ist 55 Minuten / 68 km.

ENERGETIC CERTIFIED

STIL

- Modern
- Klassisch

ANSICHTEN

- Panorama

KLIMAANLAGE

- Zentral

ENTFERNUNG :

Strand : 1 Km

Flughafen: 50 Km

Stadtzentrum : 50 m

MÖBEL

- unmöbliert

PARKPLATZ

Parkplatz Anzahl Autos: 1

WOHNFLÄCHE

- Sauna

FLOARING

- Kachelboden
- Steinboden

KÚCHE

- Offene Küche

GARTENTERRASSEN

- überdachte Terrasse
- umzäunt

EXTRA

- Aussenwhirlpool
- Einbauschränke
- Stahltür
- Doppelverglasung
- Fahrstuhl

PROPERTY GALLERY

VIVIENDA 2
La vista desde arriba

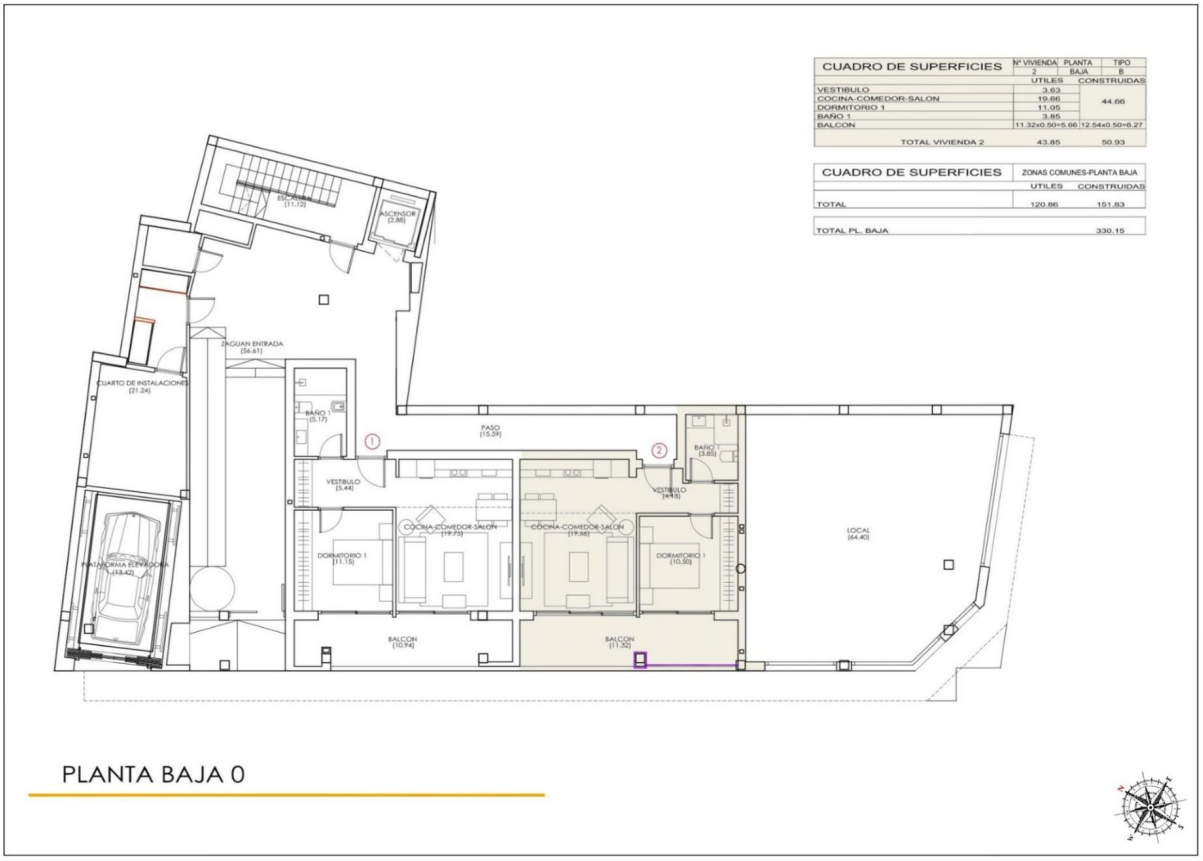

"OUR EXPERIENCE IS YOUR GUARANTEE"