REF: # 11790 **ORIHUELA COSTA (LA ZENIA)**

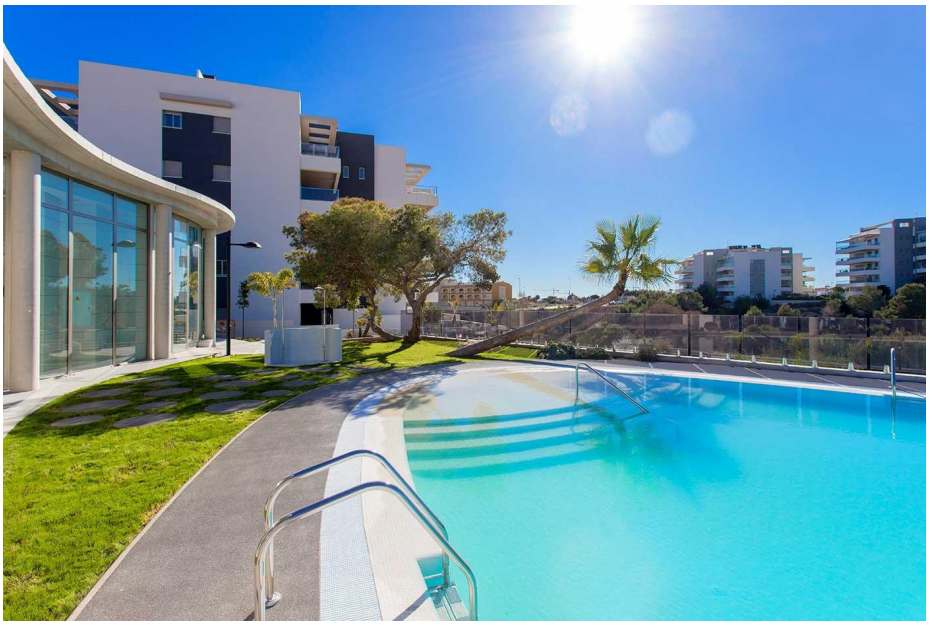

INFO

PREIS:	268.000 €
TYP EIGENTUM:	Appartment
STADT:	Orihuela Costa (La Zenia)
SCHLAFZIMMER:	2
BADEZIMMER:	2
GEBAUT (m2):	70
GRUNDSTÜCK (m2):	-
TERRASSE (m2):	20
JAHR:	-
ETAGEN:	-
Nachricht	-

BESCHREIBUNG

Prächtige Neubauwohnung in Los Dolses, la Zenia - nur 2km vom Strand entfernt! Diese 70m2 modernen Stil Wohnung besteht aus 2 Schlafzimmer, 2 Bäder, große private 20m2 Terrasse und Tiefgaragenstellplatz. Die Wohnung ist so konzipiert, um den Strand und das mediterrane Klima, die Sonne und die Ruhe, in der Nähe von allen Dienstleistungen zu genießen. Sie können das ganze Jahr über in unserem Wellnessbereich mit beheiztem Pool, Sauna und Fitnessraum entspannen. Genießen Sie die spektakuläre Aussicht auf die natürliche und geschützte Grünfläche von den großen Balkonen oder von der großen schwimmenden Plattform, die sich im Poolbereich befindet. Für die sportlicheren Gäste bietet die Anlage einen halbolympischen Pool. Die Kinder können sich im Spielbereich oder im strandähnlichen Pool vergnügen. Die Wohnanlage befindet sich in einer privilegierten Gegend, nur 2 Kilometer vom Strand La Zenia entfernt, einem der besten Strände der Costa Blanca. In einem konsolidierten Gebiet und mit allen Dienstleistungen zur Hand wie Supermärkte, Apotheken, öffentliche

Verkehrsmittel, Banken, mit guter Anbindung und nur 500 Meter von der Einfahrt zur Autobahn AP-7. Das Einkaufszentrum Zenia Boulevard, eines der größten in der Region mit mehr als 80.000 Quadratmetern, ist nur 1 Kilometer entfernt. Drei der besten 18-Loch-Golfplätze wie der Real Club de Golf de Campoamor, Golf Villamartín und Las Ramblas de Campoamor befinden sich nur 2 Kilometer von der Anlage entfernt.

ENERGETIC CERTIFIED

ANSICHTEN

- Panorama

PROPERTY GALLERY

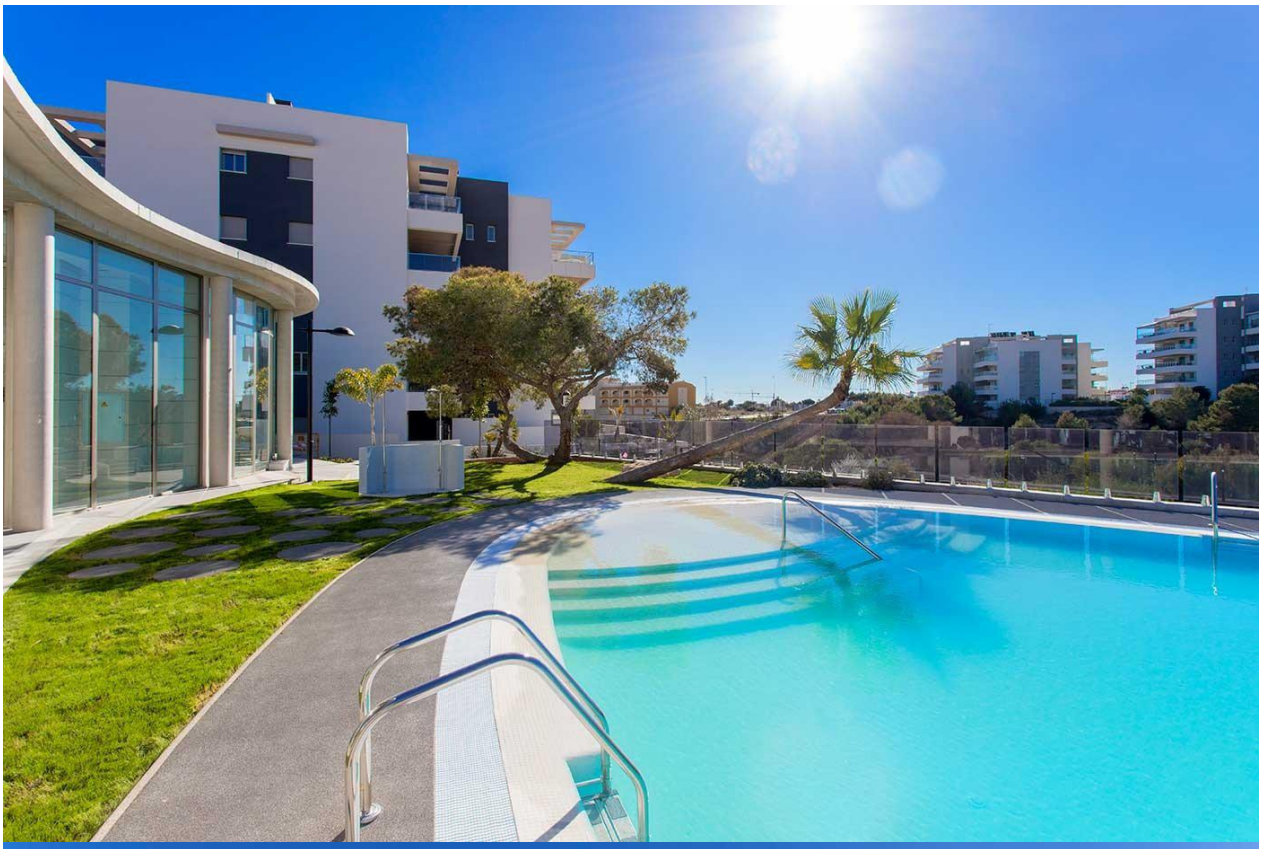

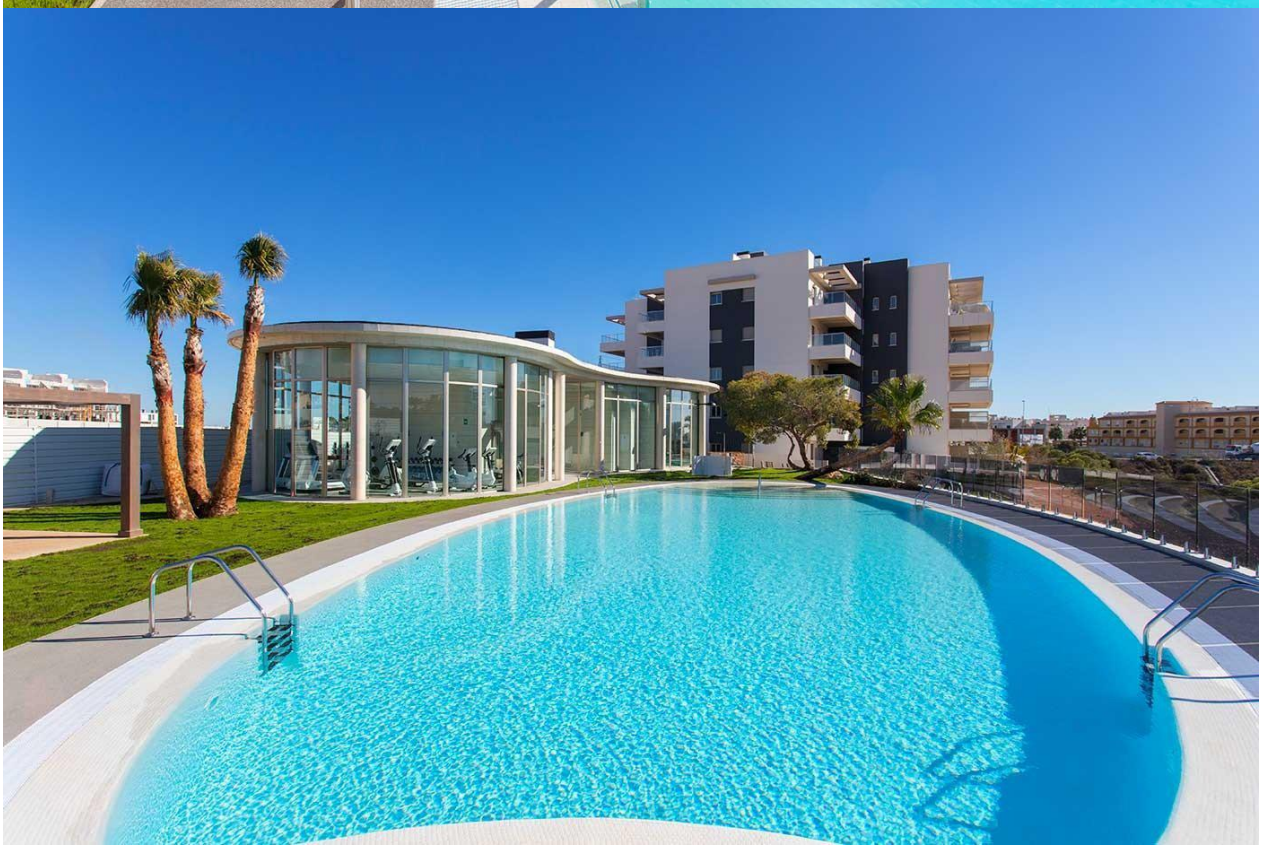

In Sun
Properties Spain

In Sun
Properties Spain

In Sun
Properties Spain

In Sun
Properties Spain

In Sun
Properties Spain

In Sun
Properties Spain

In Sun
Properties Spain

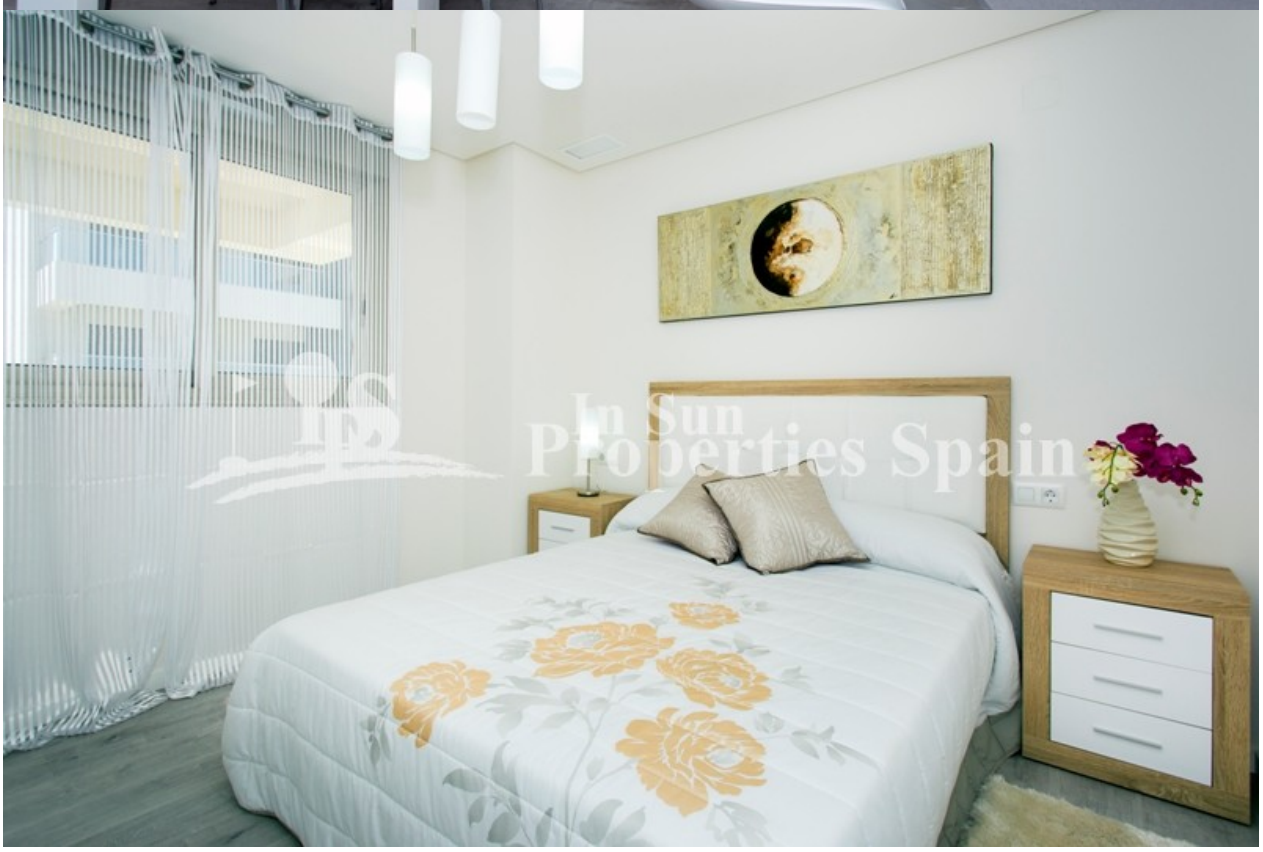
In Sun
Properties Spain

In Sun
Properties Spain

In Sun
Properties Spain

In Sun
Properties Spain

In Sun
Properties Spain

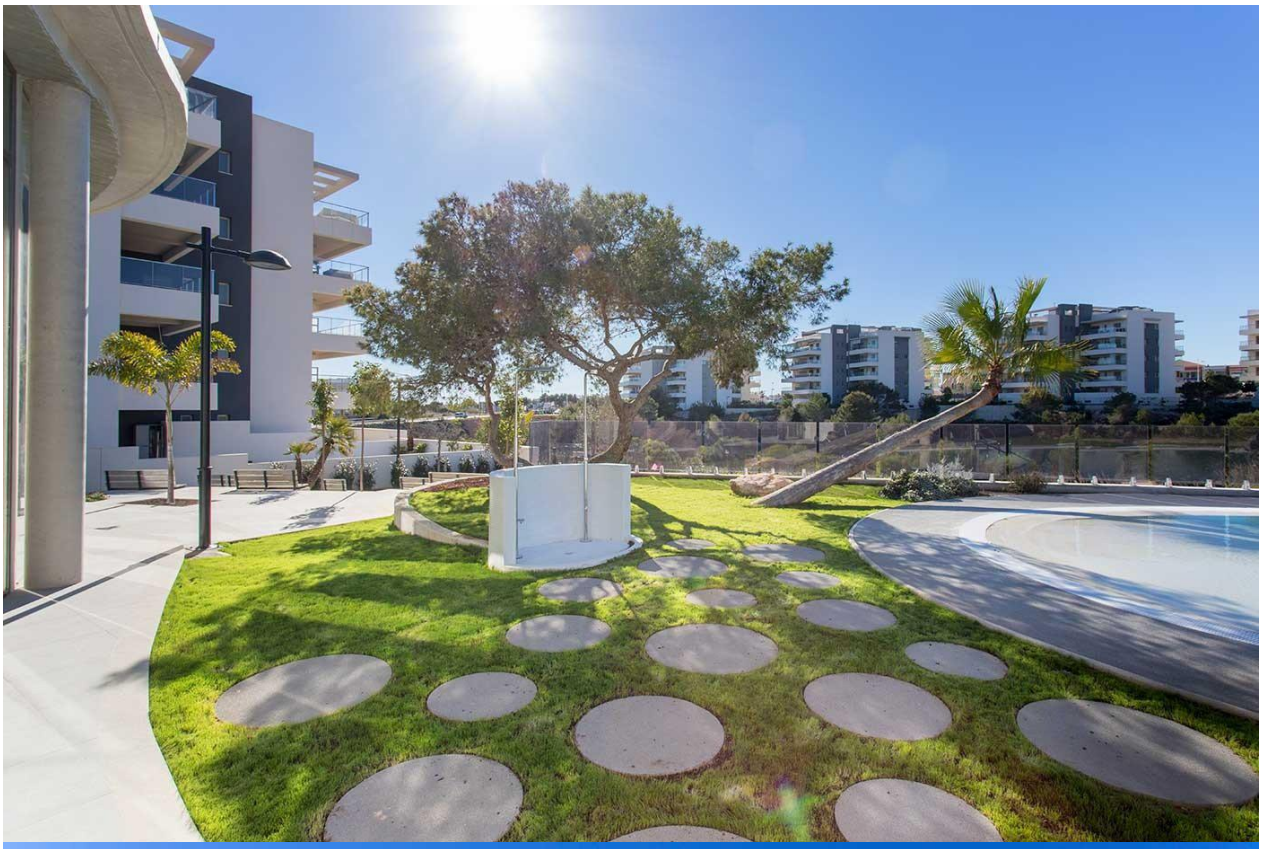

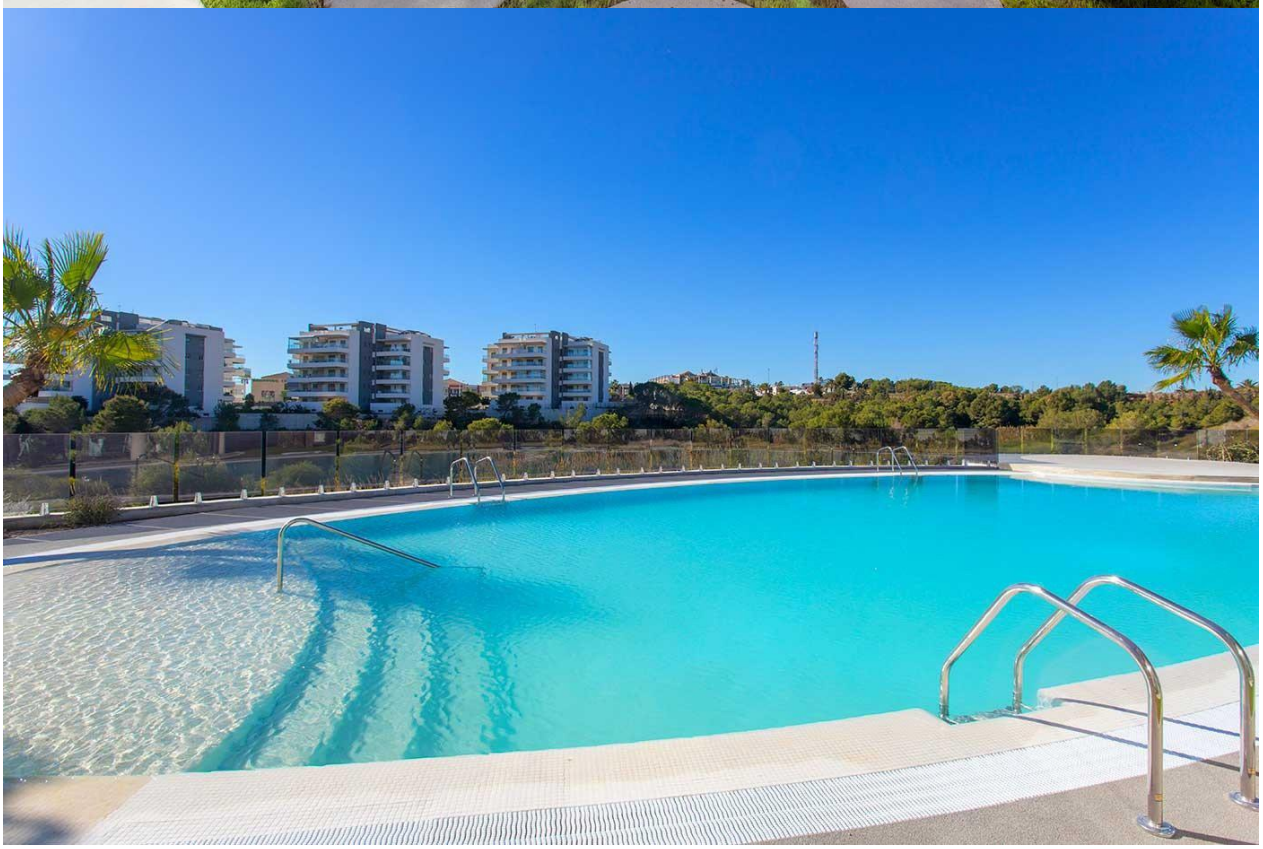

In Sun
Properties Spain

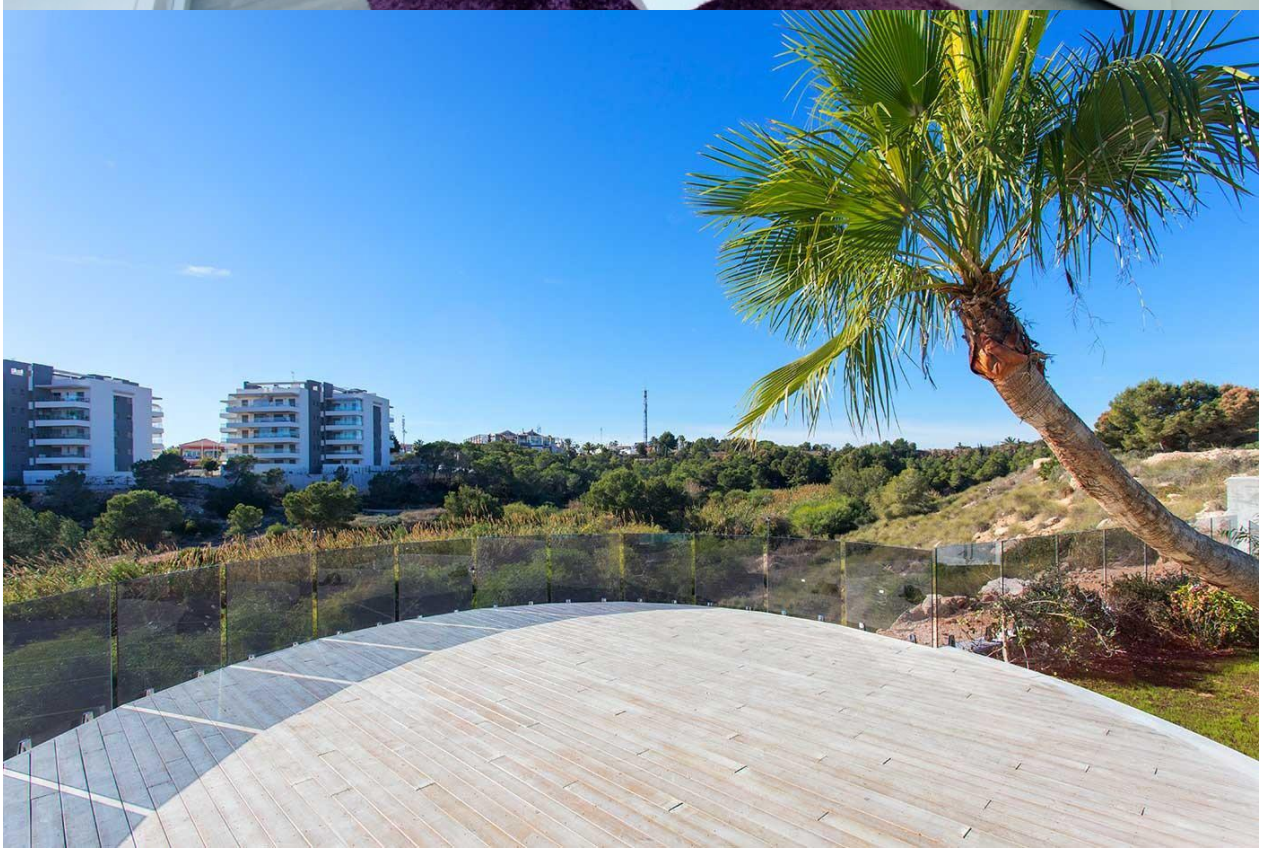

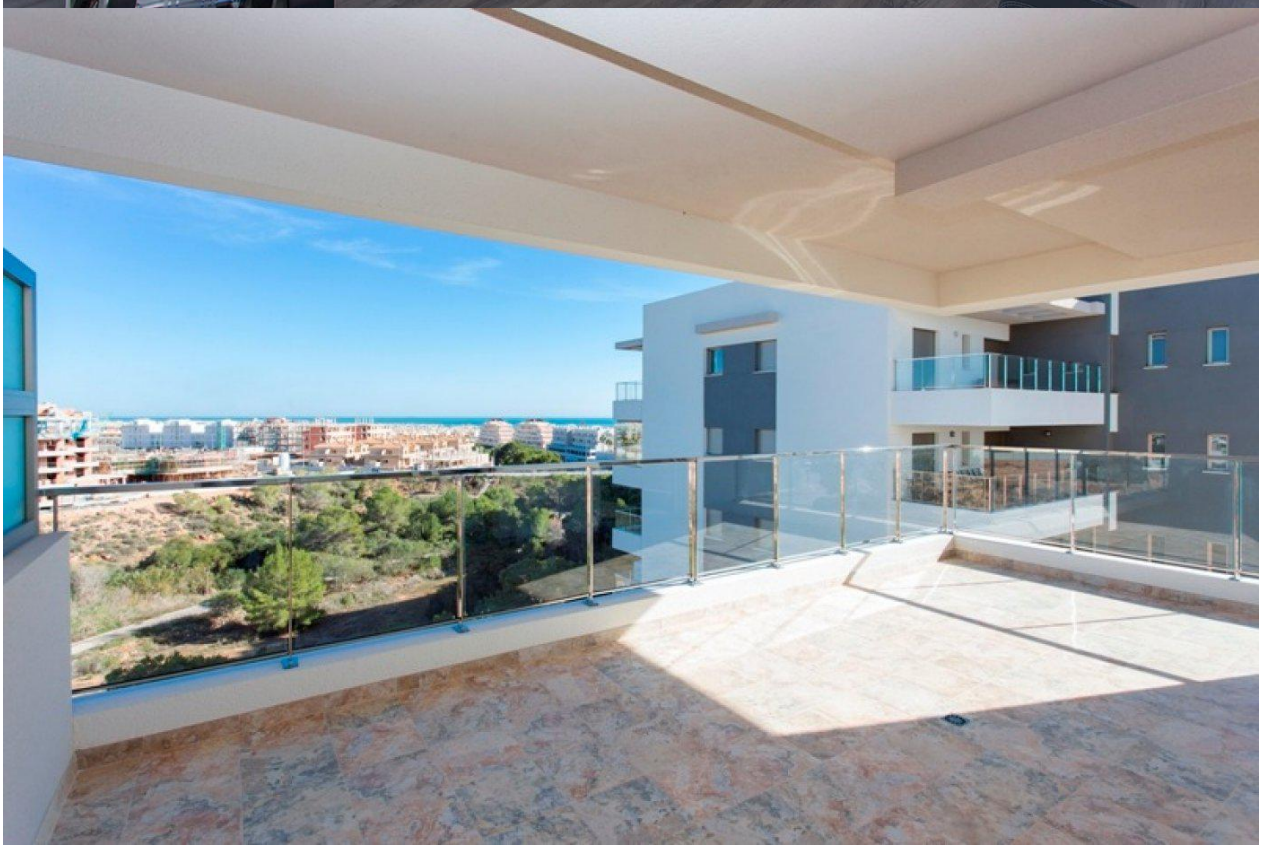

"OUR EXPERIENCE IS YOUR GUARANTEE"