REF: # 11416 **BENIJOFAR**

INFO

PREIS:	435.000 €
TYP EIGENTUM:	Villa
STADT:	Benijofar
SCHLAFZIMMER:	3
BADEZIMMER:	3
GEBAUT (m2):	133
GRUNDSTÜCK (m2):	192
TERRASSE (m2):	47
JAHR:	-
ETAGEN:	-
Nachricht	-

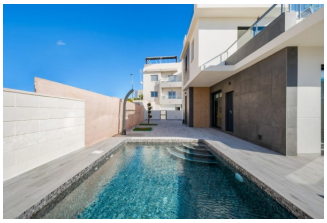

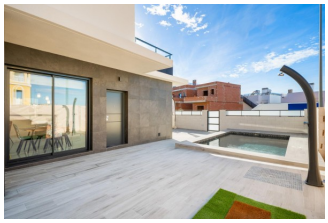
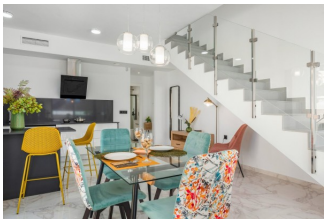

BESCHREIBUNG

NEUBAU-REIHENHAUS IN BENIJÓFAR MIT PRIVATEM POOL
Doppelhaushälfte mit 3 Schlafzimmern, 3 Bädern, Küche offen zum Wohn-Esszimmer, 192 m2 Grundstück mit privatem Pool und einer 16 m2 Terrasse im ersten Stock mit unverbaubarem Blick. Möglichkeit, gegen Aufpreis ein privates Solarium von 46 m2 zu aktivieren. Benijófar liegt am rechten Ufer des Flusses Segura, es ist gut mit Orihuela und Guardamar del Segura über die Straße verbunden, die Sie zu den wunderschönen feinen Sandstränden führt, die weniger als 8 km entfernt sind. In der Umgebung (innerhalb von 4 km) gibt es mehrere Golfplätze. Es ist auch durch eine Regionalstraße mit Torrevieja verbunden. 42km. von Alicante und 85 km. aus Benidorm.

ENERGETIC CERTIFIED

ANSICHTEN

- Panorama

KLIMAANLAGE

- Zentral

PARKPLATZ

Parkplatz Anzahl Autos: 1

GARTENTERRASSEN

- umzäunt
- Privater Garten

PROPERTY GALLERY

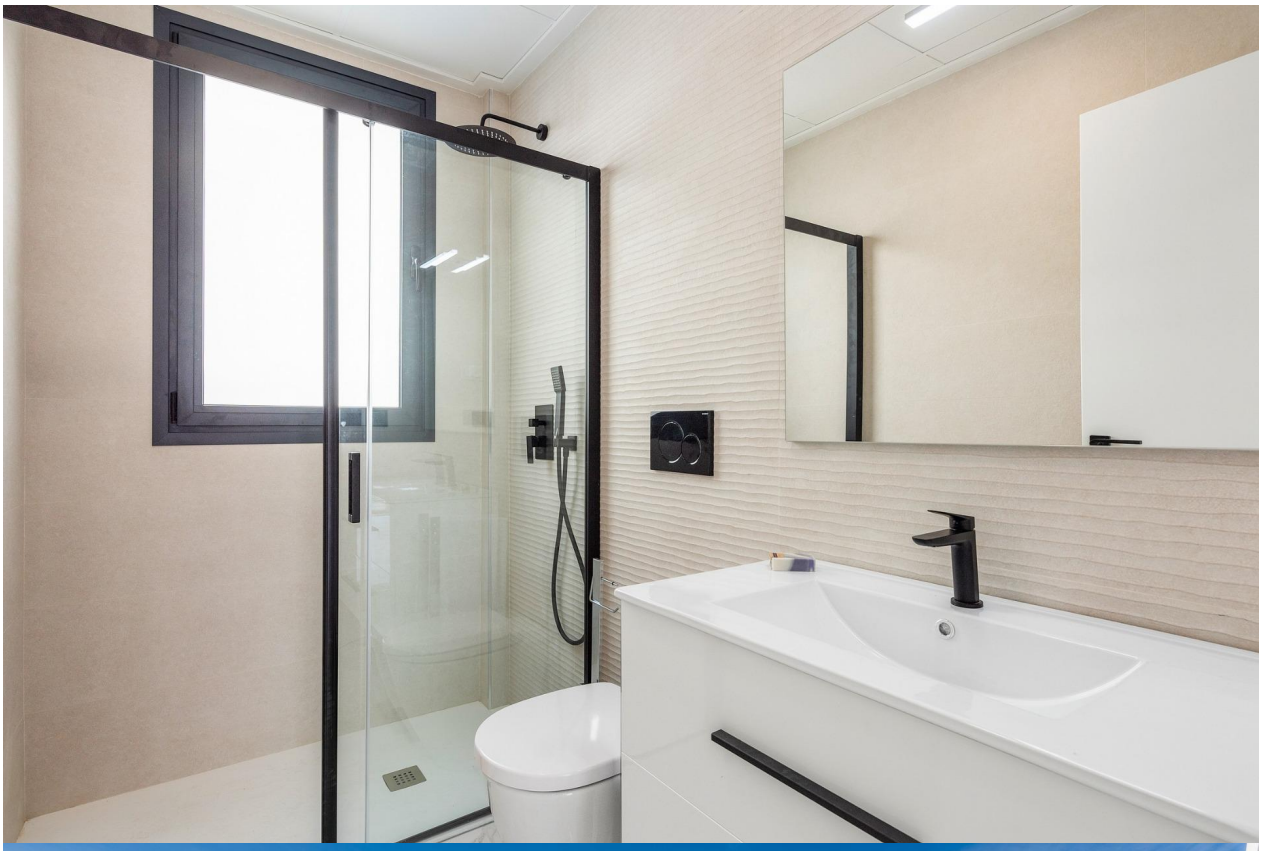

Representación gráfica sin valor contractual sujeta a posibles cambios. La propiedad se reserva los derechos a llevar a cabo modificaciones motivadas por motivos técnicos y cumpliendo la normativa vigente.

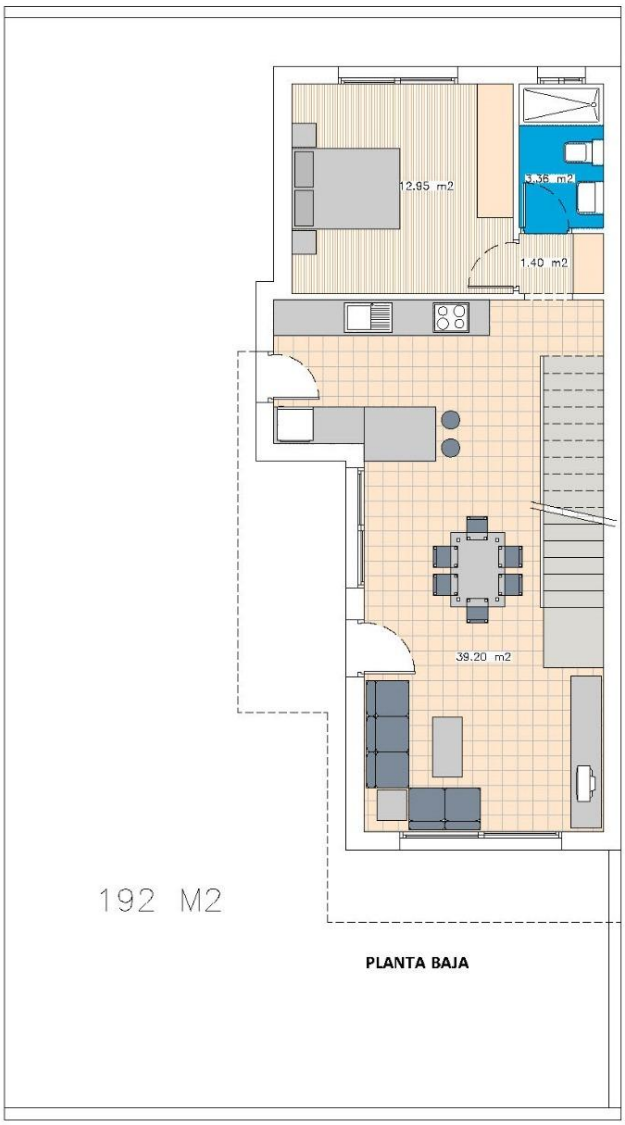

SUPERFICIE CONSTRUIDA..... 133.42 m2
SUPERFICIE TERRAZAS..... 62.10 m2
SUPERFICIE CONSTRUIDA..... 195.52 m2

"OUR EXPERIENCE IS YOUR GUARANTEE"