VIASS iberiaproperty

REF: # 11378 **TORREVIEJA**

INFO

PREIS:	169.000 €
TYP EIGENTUM:	Appartment
STADT:	Torrevieja
SCHLAFZIMMER:	1
BADEZIMMER:	1
GEBAUT (m2):	35
GRUNDSTÜCK (m2):	-
TERRASSE (m2):	2
JAHR:	-
ETAGEN:	-
Nachricht	-

BESCHREIBUNG

NEU GEBAUTE WOHNUNGEN IN TORREVIEJA Neubauwohnungen und Penthäuser in Torrevieja. Neubau von 12 exklusiven Wohnungen und Penthäusern mit 1 und 2 Schlafzimmern, 1 und 2 Bädern, mit offener Küche und Wohnbereich, großen Einbauschränken, voll ausgestatteten Bädern mit Fußbodenheizung. Alle motorisierten Aluminium-Jalousien. Gepanzerte Eingangstür mit Sicherheitsschloss. Vorinstallation von Klimaanlagen und Heizung. Die neu gebaute Wohnanlage mit modernem Design und hochwertiger Ausstattung verfügt über eine schöne

Gemeinschaftsterrasse. Torrevieja ist eine spanische Stadt in der Provinz Alicante, an der Costa Blanca. Sie ist bekannt für ihr typisch mediterranes Klima und ihre Küstenlinie. Entlang der Sandstrände gibt es Strandpromenaden mit Ferienanlagen. Das kleine Museum des Meeres und des Salzes beherbergt Ausstellungen über die Geschichte der Fischerei und des Salzes in der Stadt. Im Landesinneren befindet sich der Naturpark Lagunas de La Mata-Torrevieja mit Wanderwegen und zwei salzhaltigen Lagunen, von denen eine rosa und die andere grün ist. Der Flughafen Alicante ist 40 Minuten und der Flughafen Murcia etwa 1 Stunde entfernt.

ENERGETIC CERTIFIED

ANSICHTEN

- Panorama

KLIMAANLAGE

- Zentral

EXTRA

- Fahrstuhl

PROPERTY GALLERY

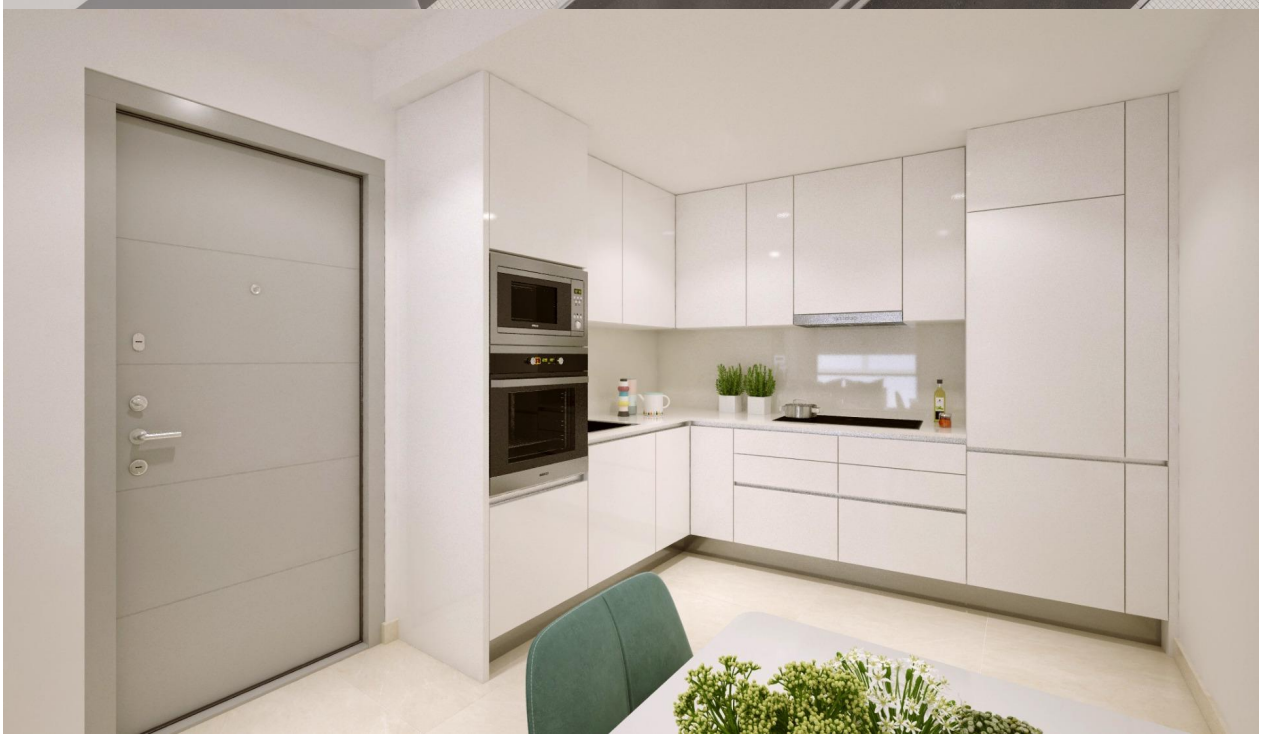

VOGUE COVERS

CUADRO DE SUPERFICIES

SUPERFICIE VIVIENDA TIPO

	VIV-B
SALON COMEDOR COCINA	19,00 m2
DORMITORIO-1	10,50 m2
DORMITORIO-2	0,00 m2
BAÑO-1	3,95 m2
BAÑO-2	0,00 m2
TERRAZAS AL 100%	1,80 m2
SUP. ÚTIL VIVIENDA	**35,25 m2**
SUP. CONSTR. VIVIENDA (INCLUIDAS TERRAZAS AL 100%)	**42,70 m2**
SUP. CONSTRUIDA COMUNES	**10,07 m2**
SUPERFIVIE CONSTRUIDA TOTAL	**52,77 m2**

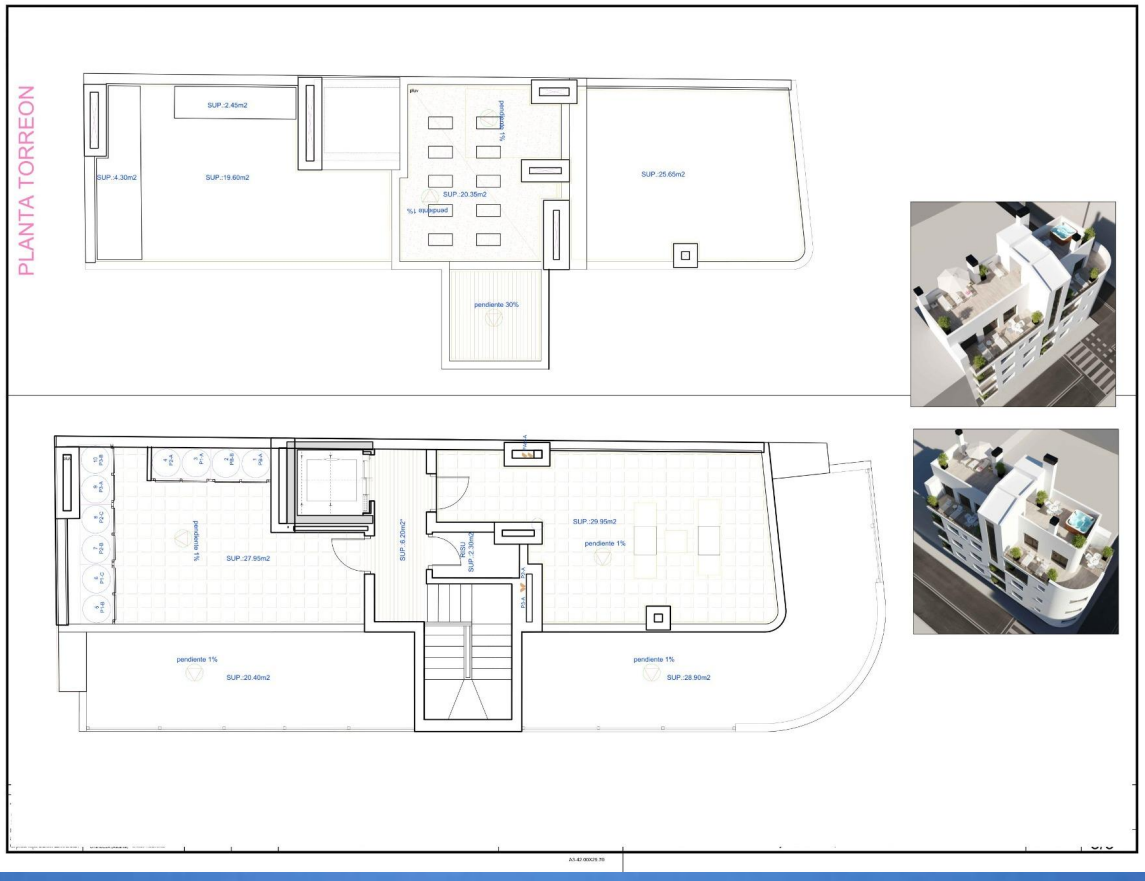
PLANTA TORREON
SUP.:2.45m2
SUP.:4.30m2
SUP.:19.60m2
SUP.:20.35m2
SUP.:25.65m2
pendiente 30%
SUP.:27.95m2
SUP.:8.20m2
SUP.:29.95m2
pendiente 1%
SUP.:20.40m2
SUP.:28.90m2

LA BELLA LOLA

"OUR EXPERIENCE IS YOUR GUARANTEE"