REF: # 11357 **ALICANTE**

INFO

PREIS:	500.000 €
TYP EIGENTUM:	Villa
STADT:	Alicante
SCHLAFZIMMER:	4
BADEZIMMER:	2
GEBAUT (m2):	193
GRUNDSTÜCK (m2):	-
TERRASSE (m2):	-
JAHR:	-
ETAGEN:	-
Nachricht	-

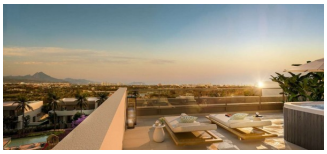

BESCHREIBUNG

NEU GEBAUTE CHALETS IN VISTAHERMOSA (ALICANTE) Chalets mit 4 und 5 Schlafzimmern in der privilegierten Wohngegend von Vistahermosa Norte. Avantgardistische Architektur integriert in seine Umgebung: Damit Sie Ihr neues Zuhause schon vor dem Betreten genießen können, bietet das Wohnhaus eine differenzierende und moderne Architektur von Ramón Esteve Estudio. Das Team von Fachleuten, aus denen dieses Architekturbüro besteht, bietet in Ihrer Urbanisation eine Reihe von raffinierten und geraden Linien mit geräumigen, komfortablen Innenräumen und mit viel natürlichem Licht. Personalisierungsoptionen: Ermöglicht Ihnen, verschiedene Aspekte der Aufteilung, Ausführung und Optionen Ihres Hauses zu konfigurieren. Passen Sie Ihr neues Zuhause Ihrem Geschmack und Ihren Vorlieben an und schaffen Sie die Umgebung, die Sie sich schon immer gewünscht haben. Ihre Villa in der Nähe des Zentrums und des Meeres: In der Umgebung der Wohnanlage finden Sie alle Arten von Dienstleistungen; Schulen, Gesundheitszentren, Krankenhäuser, Sportzentren, Supermärkte usw. Die Wohnanlage befindet sich nur 10 Minuten vom Zentrum von Alicante entfernt und ist auch mit der Stadtbuslinie 10 und mit direktem Zugang zur Avda. De Denia, der Hauptverkehrsader, die sowohl mit dem Zentrum von Alicante als auch mit der Gegend von

Stränden wie La Albufereta oder La Playa de San Juan. TRANSPORT
Gepäckwagen Linien 1 und 3 (Costa Blanca und Carrabiners Station)
Busse Linien 10, 11, 23 und 23M

ENERGETIC CERTIFIED

ANSICHTEN

- Panorama

GARTENTERRASSEN

- Privater Garten

PROPERTY GALLERY

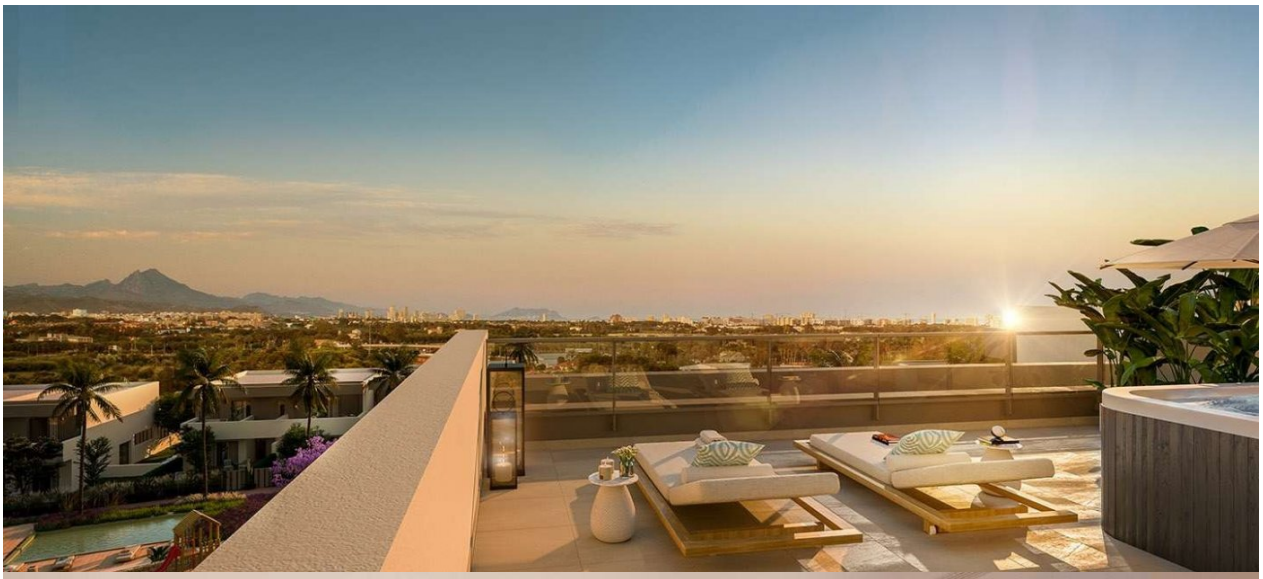

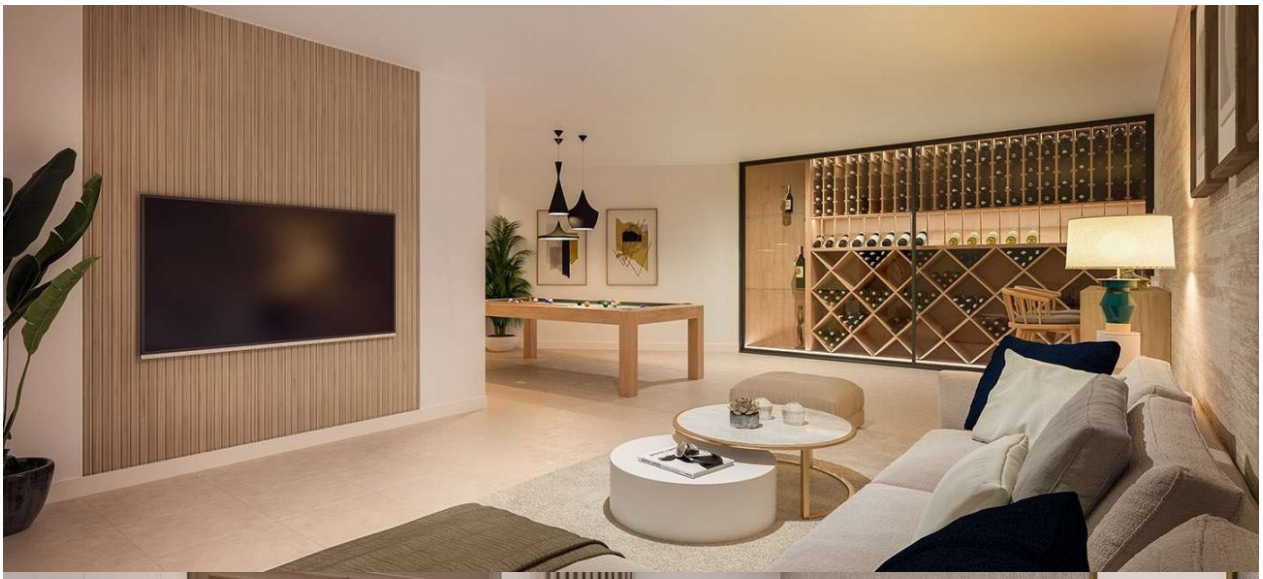

"OUR EXPERIENCE IS YOUR GUARANTEE"