REF: # 11071 **TORRE PACHECO (ROLDAN)**

INFO

PREIS:	299.900 €
TYP EIGENTUM:	Villa
STADT:	Torre Pacheco (Roldan)
SCHLAFZIMMER:	2
BADEZIMMER:	2
GEBAUT (m2):	75
GRUNDSTÜCK (m2):	174
TERRASSE (m2):	100
JAHR:	
ETAGEN:	-
Nachricht	-

BESCHREIBUNG

NEU GEBAUTE DOPPELHAUSHÄLFTEN IN ROLDAN Neubau eines Luxuskomplexes mit ein- oder zweistöckigen Doppelhaushälften in Roldan. Sie haben die Wahl zwischen Doppelhaushälften mit 2 Schlafzimmern, 2 Bädern auf einer Etage mit Solarium oder mit 3 Schlafzimmern, 3 Bädern auf zwei Etagen mit großer Terrasse. Auf der obersten Etage, auf der Terrasse oder dem Solarium haben Sie eine Sommerküche, die es Ihnen erlaubt, alle Sonnenstunden zu genießen, jeden Tag des Jahres. Alle Villen haben einen privaten Garten mit Pool und Parkplatz. Die Villen sind in einem zeitgenössischen Stil und mit einem offenen Konzept entworfen, das eine voll ausgestattete Küche und ein Wohn- und Esszimmer umfasst. Die Wohnanlage befindet sich in Roldán (Murcia), in einer bewachten und kontrollierten Anlage. Sie liegt in der Nähe des Strandes, umgeben von Dienstleistungen, Parks, Sportanlagen und mehreren Golfplätzen. Die Immobilie wird den höchsten Standards entsprechen und ist ausgestattet mit: Privates Schwimmbad vorinstalliert für Heizsystem und mit Solardusche. Küche komplett möbliert und ausgestattet mit Backofen, Mikrowelle,

Kühlschrank, integrierter Spülmaschine und Dunstabzugshaube. Auch, zentrale Holzinsel. Beleuchtung: LED-Beleuchtung im Inneren des Hauses und im Außenbereich. Gefütterte Kleiderschränke mit Schubladen. Voll ausgestattete Bäder mit hängendem WC, Duschabtrennung, Waschtisch, Spiegel mit Licht und Regendusche. Sommerküche im Solarium. Vorinstallation für eine Kanal-Klimaanlage. Parkplatz auf dem Grundstück. Roldan selbst ist eine traditionelle Stadt mit allen lokalen Annehmlichkeiten, die Sie benötigen, einschließlich Supermärkte, Restaurants, Bars, Gesundheitsklinik, Apotheke, Polizeistation, Tankstelle, Mechaniker, Zahnärzte, Ärzte und mehr. Die nahegelegenen Golfplätze La Torre und Terrazas sind leicht zu erreichen, der Flughafen Corvera ist 15 Minuten entfernt und die Strände des Mar Menor nur 20 Minuten Fahrt.

ENERGETIC CERTIFIED

ANSICHTEN

- Panorama

KLIMAANLAGE

- Zentral

PARKPLATZ

Parkplatz Anzahl Autos: 1

GARTENTERRASSEN

- offene Terrasse
- umzäunt
- Privater Garten

EXTRA

- Stahltür

PROPERTY GALLERY

prettyfly

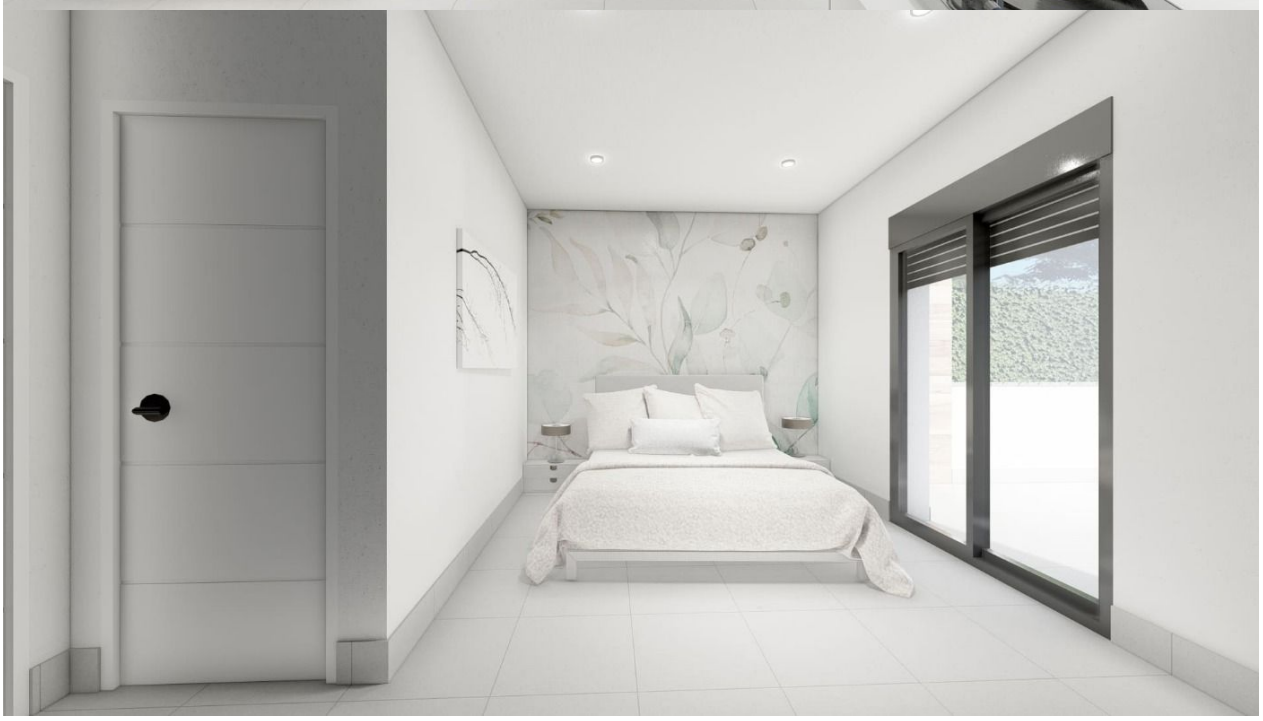

"OUR EXPERIENCE IS YOUR GUARANTEE"