



REF: # 11055

TORRE PACHECO (CENTRO)



INFO

| | |
|--------------------|------------------------|
| PREIS: | 174.000 € |
| TYP EIGENTUM: | Appartment |
| STADT: | Torre Pacheco (Centro) |
| SCHLAFZIMMER: | 3 |
| BADEZIMMER: | 2 |
| GEBAUT (m2): | 106 |
| GRUNDSTÜCK (m2): | - |
| TERRASSE (m2): | - |
| JAHR: | - |
| ETAGEN: | - |
| Nachricht | - |



BESCHREIBUNG

FANTASTISCHE NEUBAU-WOHNUNG IN TORRE-PACHECO, MURCIA - mit Gemeinschaftspool. Diese 106m2 Erdgeschoss-Wohnung besteht aus 3 Schlafzimmer, 2 Bäder, offene Küche / Essbereich, private Sonnenterrasse, Abstellraum und Tiefgarage. Der Komplex ist über 3 Etagen gebaut und verfügt über einen schönen Gemeinschaftspool, befindet sich nur wenige Minuten entfernt sind Supermärkte, Apotheken, Banken, Schulen, Bars, Restaurants und den Strand. Torre Pacheco ist eine große Stadt, die direkt an der AP7 in Richtung Süden liegt und sich im Landesinneren befindet. Es ist nur 5 Minuten vom Flughafen San Javier (Murcia) und etwa 70 Minuten vom Flughafen Alicante entfernt. Der Bahnhof verbindet die Stadt mit Cartagena und Murcia, wo Sie den Tag damit verbringen können, die schöne römische Architektur und den Einfluss der Mauren, die diese Städte vor vielen Jahren regierten, zu erkunden und zu genießen. Von hier aus fahren täglich Züge nach Madrid. Die Golfplätze von La Serena, Roda, Mar Menor und La Torre

befinden sich in der Nähe und sind in bestem Zustand. Am Samstagmorgen findet ein großer Markt statt, auf dem alles verkauft wird, von Gemüse und Obst über Schuhe und Kleidung bis hin zu Spielzeug und Gadgets. Über die Autobahn AP-7 sind auch andere nahe gelegene Regionen wie Pilar de la Horadada, San Pedro del Pinatar, Orihuela Costa, Torrevieja, Alicante usw. leicht zu erreichen.

ENERGETIC CERTIFIED



| | | | |
|---|--|--|--|
| STIL | ANSICHTEN | KLIMAAANLAGE | ENTFERNUNG : |
| <ul style="list-style-type: none">• Modern | <ul style="list-style-type: none">• Panorama | <ul style="list-style-type: none">• Zentral | Strand : 9 Km |
| MÖBEL | PARKPLATZ | FLOORING | KÚCHE |
| <ul style="list-style-type: none">• unmöbliert | Garage Anzahl Autos : 1 | <ul style="list-style-type: none">• Kachelboden• Steinboden | <ul style="list-style-type: none">• Offene Küche |
| GARTENTERRASSEN | EXTRA | | |
| <ul style="list-style-type: none">• offene Terrasse | <ul style="list-style-type: none">• Einbauschränke• Stahltür• Doppelverglasung• Lagerraum | | |















SUPERFICIES ÚTILES

| | |
|---------------|----------------------|
| SALÓN-COMEDOR | 24,50 m ² |
| COCINA | 8,60 m ² |
| LAVADERO | 2,70 m ² |
| HABITACIÓN 1 | 13,40 m ² |
| HABITACIÓN 2 | 10,00 m ² |
| HABITACIÓN 3 | 10,00 m ² |
| BAÑO 1 | 5,13 m ² |
| BAÑO 2 | 4,60 m ² |
| PASILLO | 9,95 m ² |

Superficie construida: 101,30 m²

VIVIENDA PLANTA BAJA. MODELO 03



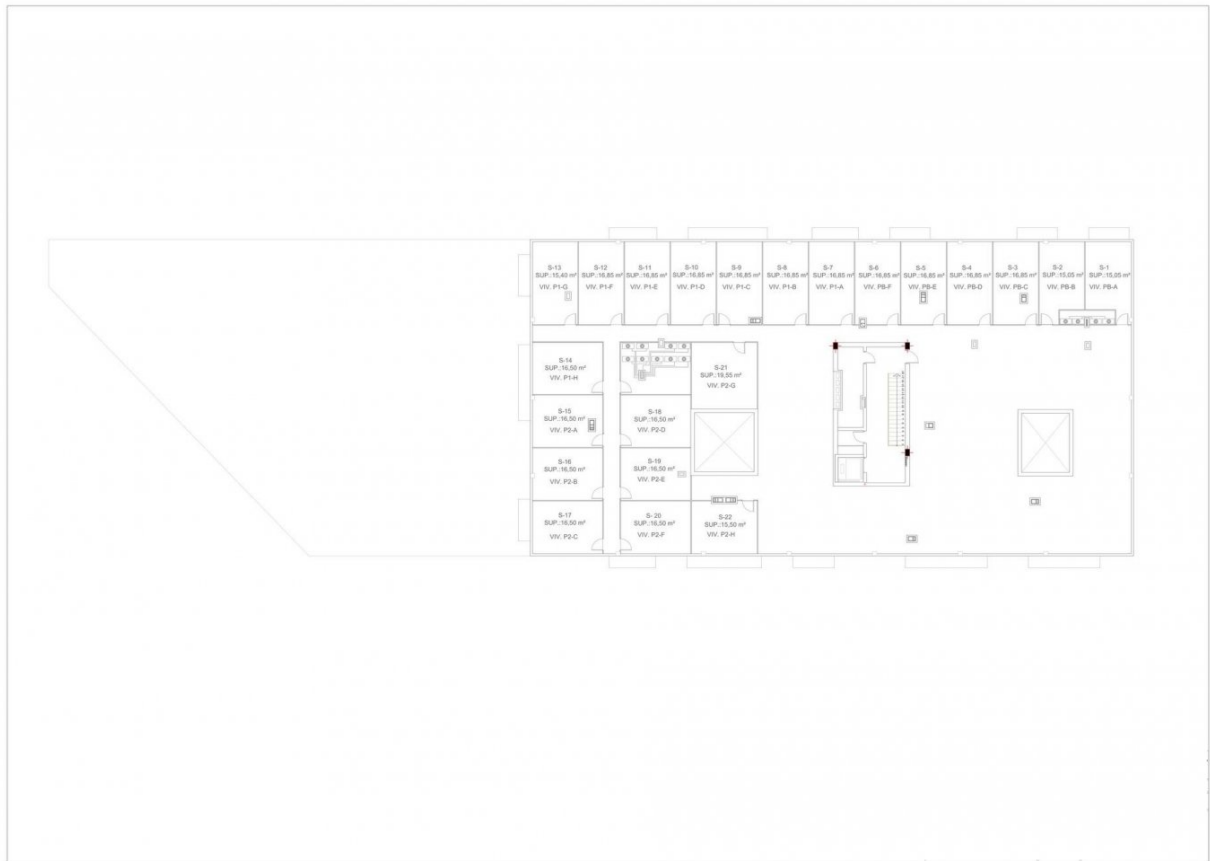





"OUR EXPERIENCE IS YOUR GUARANTEE"