REF: # 10819 **SAN MIGUEL DE SALINAS**

INFO

PREIS:	273.900 €
TYP EIGENTUM:	Appartment
STADT:	San Miguel de Salinas
SCHLAFZIMMER:	3
BADEZIMMER:	2
GEBAUT (m2):	81
GRUNDSTÜCK (m2):	-
TERRASSE (m2):	121
JAHR:	-
ETAGEN:	-
Nachricht	-

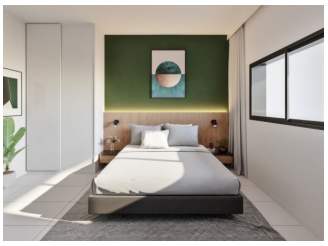

BESCHREIBUNG

NEU GEBAUTE WOHNANLAGE IN SAN MIGUEL DE SALINAS Neubau einer Wohnanlage mit 165 Wohnungen mit 2 und 3 Schlafzimmern, verteilt auf 7 Etagen. Vollständig umschlossene Wohnanlage mit Gemeinschaftspools für Erwachsene und Kinder, Grünflächen, Spielplatz für Kinder und ein Bereich für Erwachsene mit Bio-Gesundheits-Schaltung, an der Costa Blanca in San Miguel de Salinas in der Nähe von Golfplätzen, Strand und Einkaufszentren. Alle Wohnungen kommen mit Parkplatz. Eine Option Abstellraum zu einem Aufpreis. Qualität Spezifikationen: - Vollständig ausgestattete Küche mit Filtergruppe und Induktionskochfeld. - Porzellanböden. - Kompakte Jalousien. - Weiße laminierte Schränke mit Zwischengeschoss in den Schlafzimmern. - Vorinstallation für Split-Klimaanlage im Wohn- und Schlafzimmer. - Aerothermie. 70% Energieeinsparung. San Miguel de Salinas ist eine Gemeinde in der Valencianischen Gemeinschaft, Spanien. Sie liegt im

Süden der Provinz Alicante, in der Region Vega Baja del Segura in der Nähe der Region Murcia. San Miguel de Salinas liegt in der Nähe der Golfplätze Las Colinas und Campoamor und bietet außergewöhnliche Ausblicke auf die Lagunen von Torrevieja und La Mata. Der Flughafen von Alicante ist 35 Autominuten und der Flughafen von Murcia Corvera etwa 1 Autostunde entfernt.

ENERGETIC CERTIFIED

ANSICHTEN	GARTENTERRASSEN	EXTRA
• Panorama	• offene Terrasse	• Stahltür

PROPERTY GALLERY

WILLIAM

VIVIENDA 118	
Baño I	5.10 m²
Baño II	4.26 m²
Despensa	6.40 m²
Dormitorio I	21.60 m²
Dormitorio II	10.50 m²
Dormitorio III	10.47 m²
Lavadero	1.46 m²
S/C/K	38.10 m²
Terraza cubierta	21.88 m²
Terraza descubierta	4.83 m²
TOTAL	124.60 m²

Nº 118 P1

N

e: 1/100

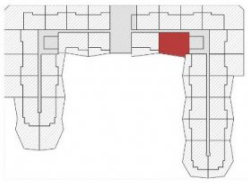

"OUR EXPERIENCE IS YOUR GUARANTEE"