VIASS iberiaproperty

REF: # 10673 **GUARDAMAR DEL SEGURA (EL RASO)**

INFO

PREIS:	299.900 €
TYP EIGENTUM:	Appartment
STADT:	Guardamar del Segura (El Raso)
SCHLAFZIMMER:	3
BADEZIMMER:	2
GEBAUT (m2):	106
GRUNDSTÜCK (m2):	42
TERRASSE (m2):	29
JAHR:	-
ETAGEN:	-
Nachricht	-

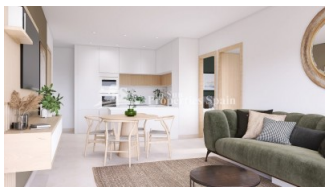

BESCHREIBUNG

FANTASTISCHER NEUBAU IN EL RASO, GUARDAMAR DEL SEGURA - SONDERANGEBOT - MÖBELPAKET AB 24. JUNI, JULI UND AUGUST 2025 Neubau einer Wohnanlage mit modernen Apartments in El Raso, Guardamar del Segura! Diese Wohnungen haben 3 Schlafzimmer, 2 Bäder, offenen Salon mit Küche, Erdgeschoss mit privatem Garten, mittlere Etage mit Terrasse und Dachgeschoss mit privatem Solarium. Komplex mit Schwimmbad, Grünflächen, Golfplätze, Spa, Spielplatz, Bio-Gesundheit Maschinen und Sportbereiche. Der Komplex befindet sich in einer grünen Gegend in der Nähe des Salzsees, alle Annehmlichkeiten, zu Fuß erreichbar zum Einkaufszentrum, Bars und Restaurants. El Raso ist ein Teil von Guardamar del Segura. Guardamar del Segura ist eine Stadt an der Costa Blanca Süd. Mit seinen 11 Kilometern Naturstrand und seinem großen Pinienwald. Guardamar del Segura hat einen großen Hafen, in dem das ganze Jahr über Aktivitäten stattfinden, ein großes Sportzentrum mit Paddle-Tennis, Tennis, Fußball und ein großes beheiztes Schwimmbad, das das ganze Jahr über in Betrieb ist. Es gibt

auch eine Bibliothek mit kostenlosem WLAN und Computern. Guardamar del Segura ist nur 20 km vom Flughafen Alicante - Elche (El Altet) entfernt, der aufgrund der großen Nachfrage nach Touristen an der Costa Blanca täglich zahlreiche Flüge mit Verbindungen zu den wichtigsten europäischen Städten anbietet.

ENERGETIC CERTIFIED

STIL

- Modern
- Klassisch

ANSICHTEN

- Panorama

KLIMAANLAGE

- Zentral

ENTFERNUNG :

Strand : 3 Km

Flughafen: 30 Km

MÖBEL

- unmöbliert

PARKPLATZ

Parkplatz Anzahl Autos: 1

WOHNFLÄCHE

- Sauna
- Fitnessraum

FLOARING

- Kachelboden
- Steinboden

KÚCHE

- Offene Küche

GARTENTERRASSEN

- offene Terrasse
- Spielplatz
- angelegt
- umzäunt
- Privater Garten

EXTRA

- Aussenwhirlpool
- Einbauschränke
- Stahltür
- Doppelverglasung
- Fahrstuhl

PROPERTY GALLERY

Sur
Properties Spain

In Sun
Properties Spain

In Sun
Properties Spain

In Sun
Properties Spain

In Sun
Properties Spain

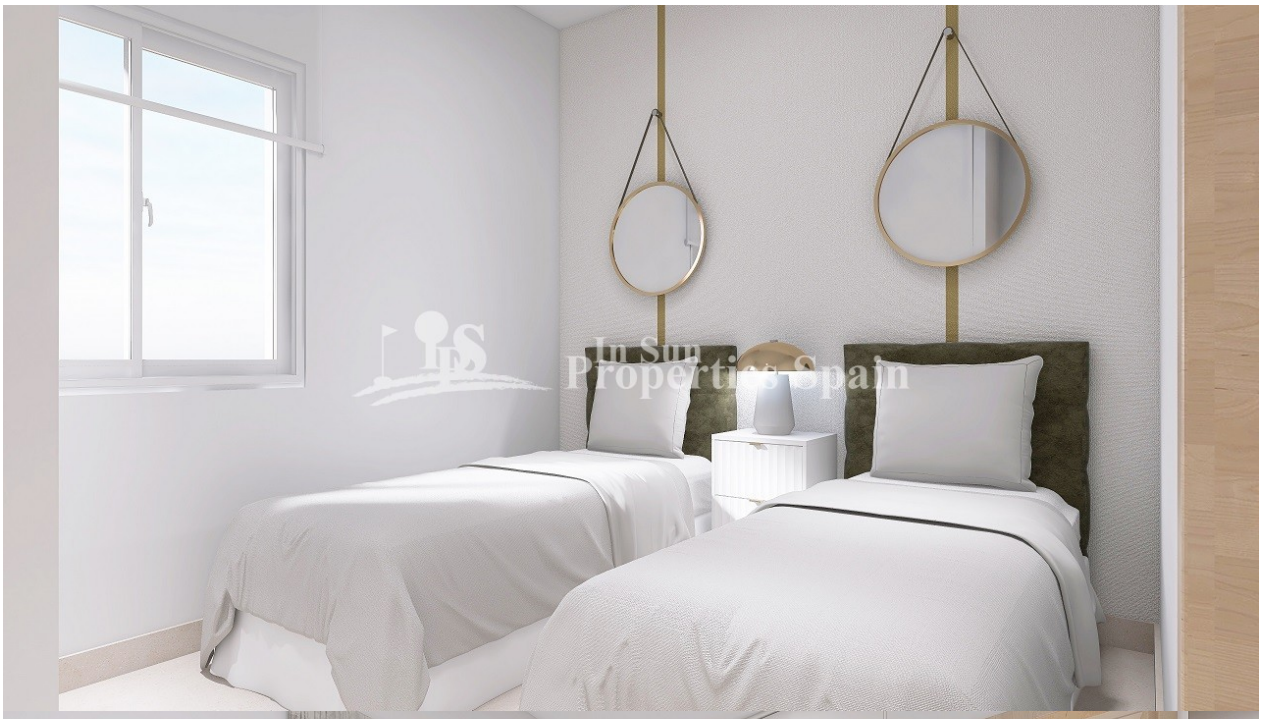
In Sun
Properties Spain

In Sun
Properties Spain

In Sun
Properties Spain

In Sun
Properties Spain

In Sun
Properties Spain

In Sun
Properties Spain

In Sun
Properties Spain

"OUR EXPERIENCE IS YOUR GUARANTEE"