VIASS iberiaproperty

REF: # 10507 **TORREVIEJA**

INFO

PREIS:	690.000 €
TYP EIGENTUM:	Villa
STADT:	Torrevieja
SCHLAFZIMMER:	3
BADEZIMMER:	3
GEBAUT (m2):	185
GRUNDSTÜCK (m2):	400
TERRASSE (m2):	89
JAHR:	-
ETAGEN:	-
Nachricht	-

BESCHREIBUNG

NEUBAU VILLEN IN TORREVIEJA New Build Projekt von 3 Villen in einer ruhigen Wohngegend Aguas Nuevas von Torrevieja, Provinz Alicante. Schöne Villa verfügt über 3 Schlafzimmer, 3 Bäder, Wohnzimmer - Esszimmer - Küche, 2 Terrassen, Balkon, Keller - Garage, Solarium. Villen befindet sich 10 Minuten zu Fuß vom Meer entfernt, neben dem Park, Geschäfte, Restaurants, Cafés. Torrevieja ist eine spanische Stadt in der Provinz Alicante, an der Costa Blanca. Sie ist für ihr typisch mediterranes Klima und ihre Küstenlinie bekannt. Entlang der Sandstrände gibt es Strandpromenaden mit Ferienanlagen. Das kleine Meeres- und Salzmuseum beherbergt Ausstellungen über die Fischerei- und Salzgeschichte der Stadt. Im Landesinneren befindet sich der Naturpark Lagunas de La Mata-Torrevieja mit Wanderwegen und zwei salzhaltigen Lagunen, von denen eine rosa und die andere grün ist. Der Flughafen Alicante ist 40 Minuten und der Flughafen Murcia etwa 1 Stunde entfernt.

ENERGETIC CERTIFIED

ANSICHTEN

- Panorama

KLIMAANLAGE

- Zentral

PARKPLATZ

Garage Anzahl Autos : 1

Parkplatz Anzahl Autos: 1

GARTENTERRASSEN

- offene Terrasse
- umzäunt
- Privater Garten

EXTRA

- Stahltür
- Lagerraum

PROPERTY GALLERY

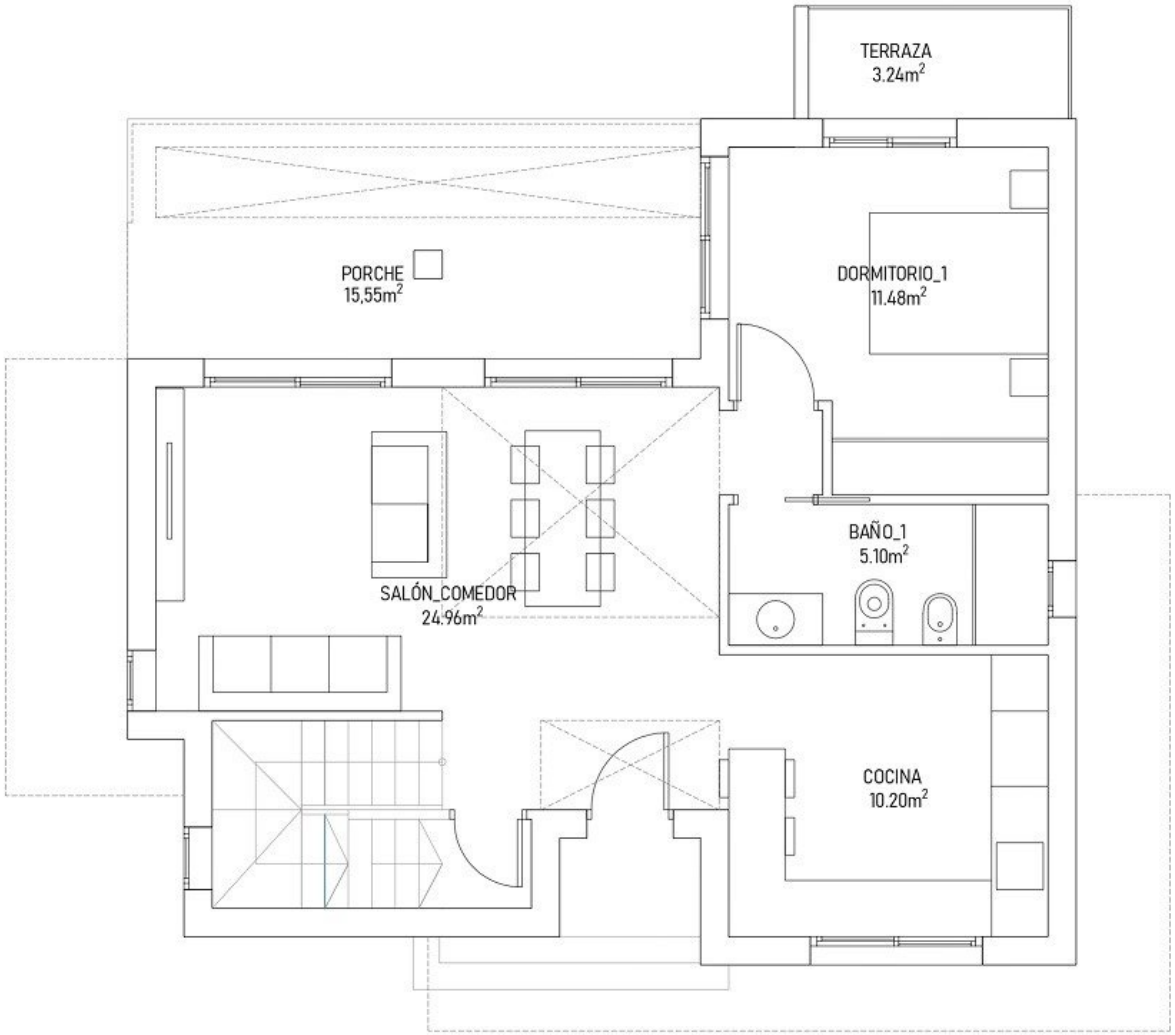

PLANTA BAJA OPCIÓN A

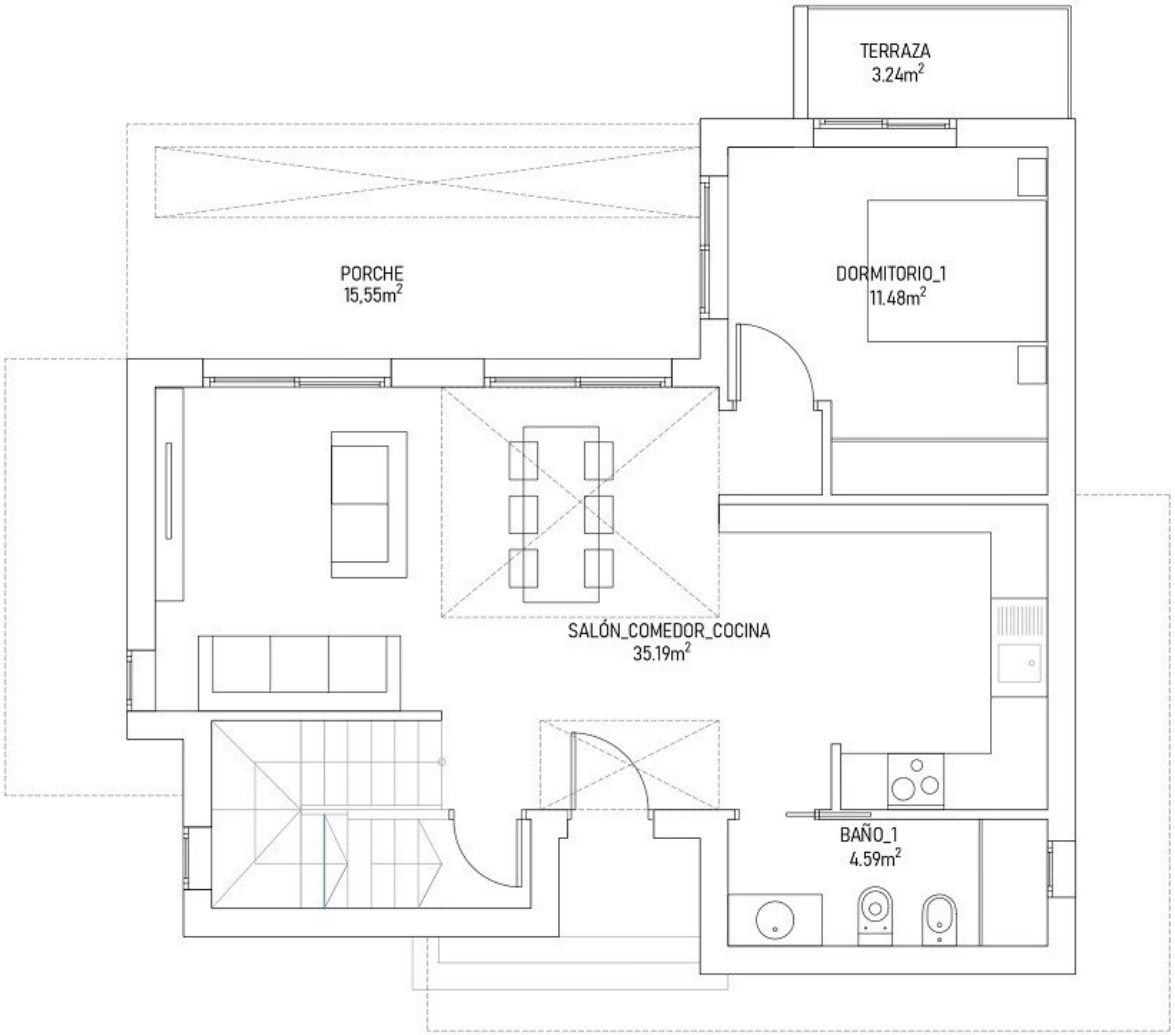

PLANTA BAJA OPCIÓN B

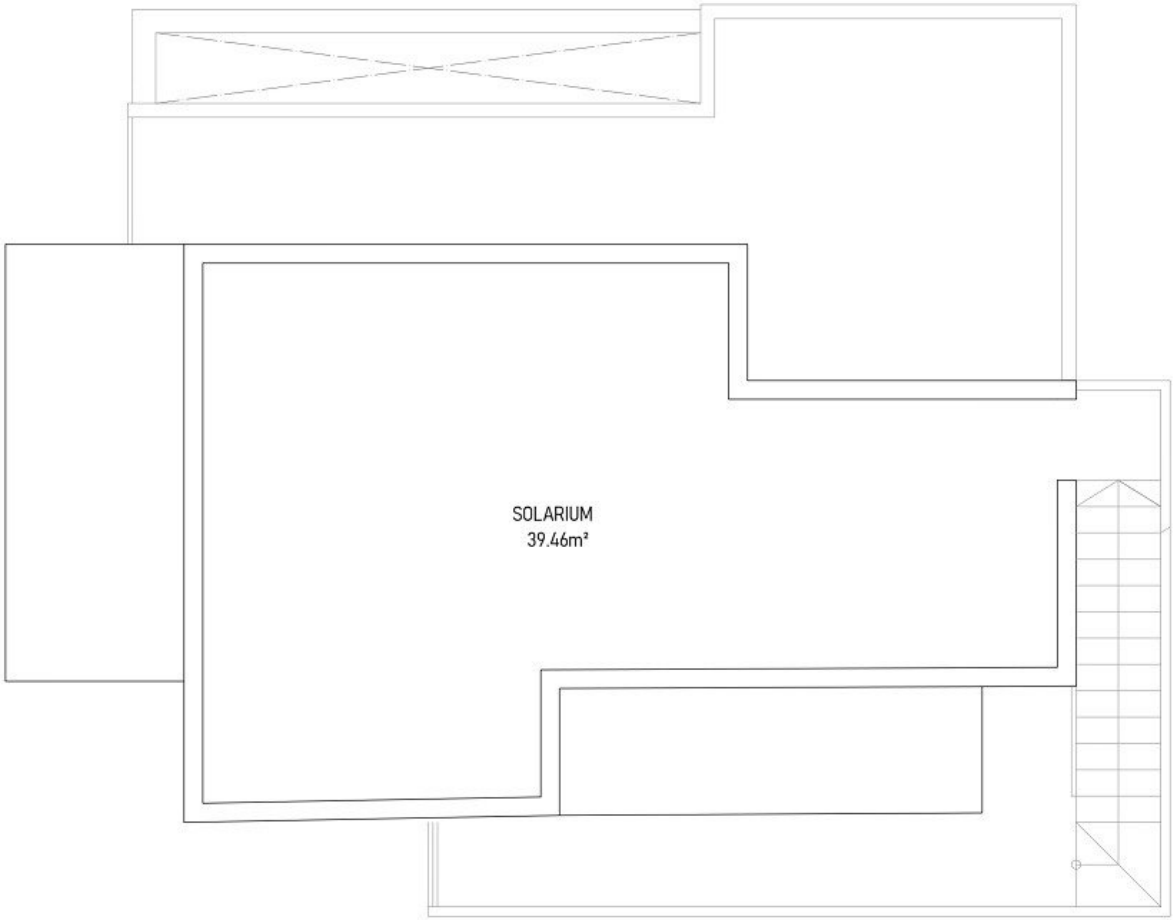

PLANTA SOLARIUM

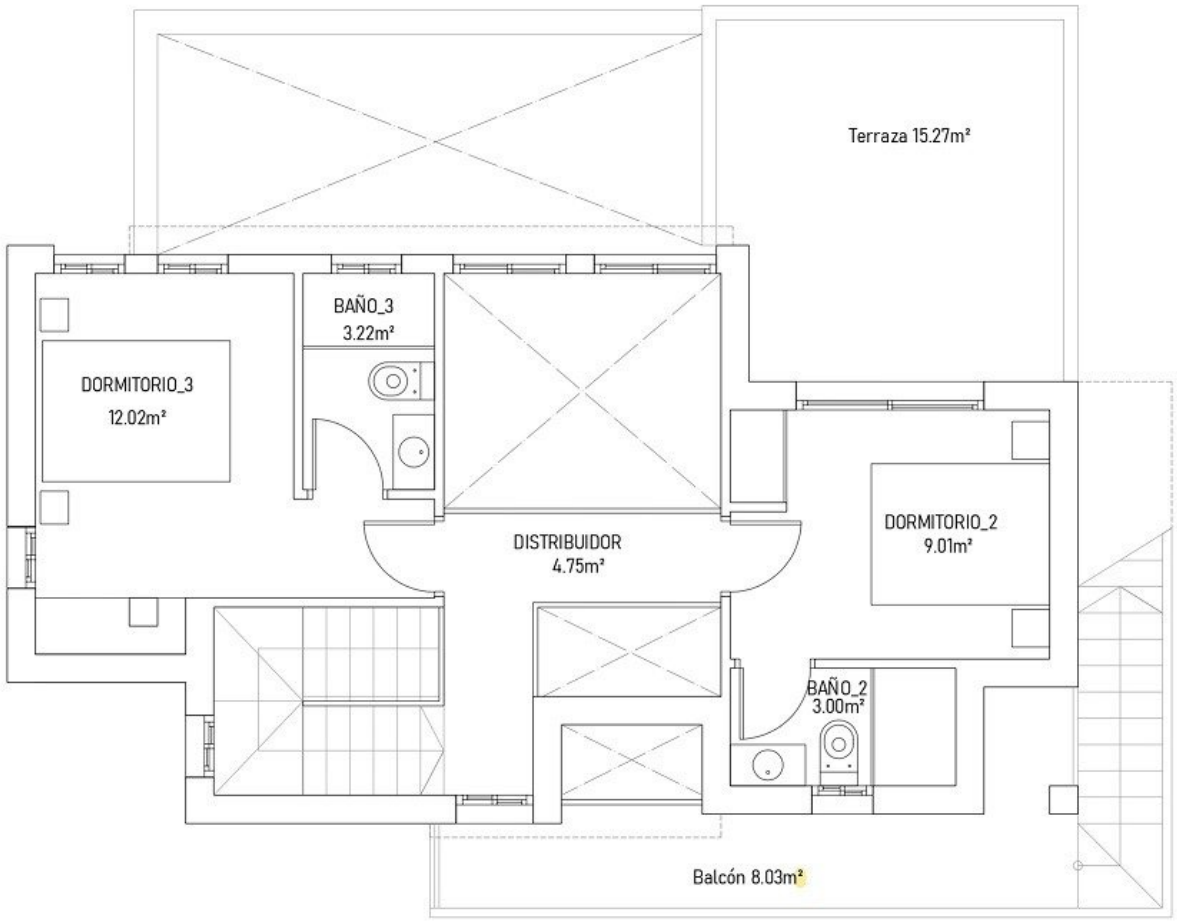

PLANTA PRIMERA VIVIENDA 2, 3

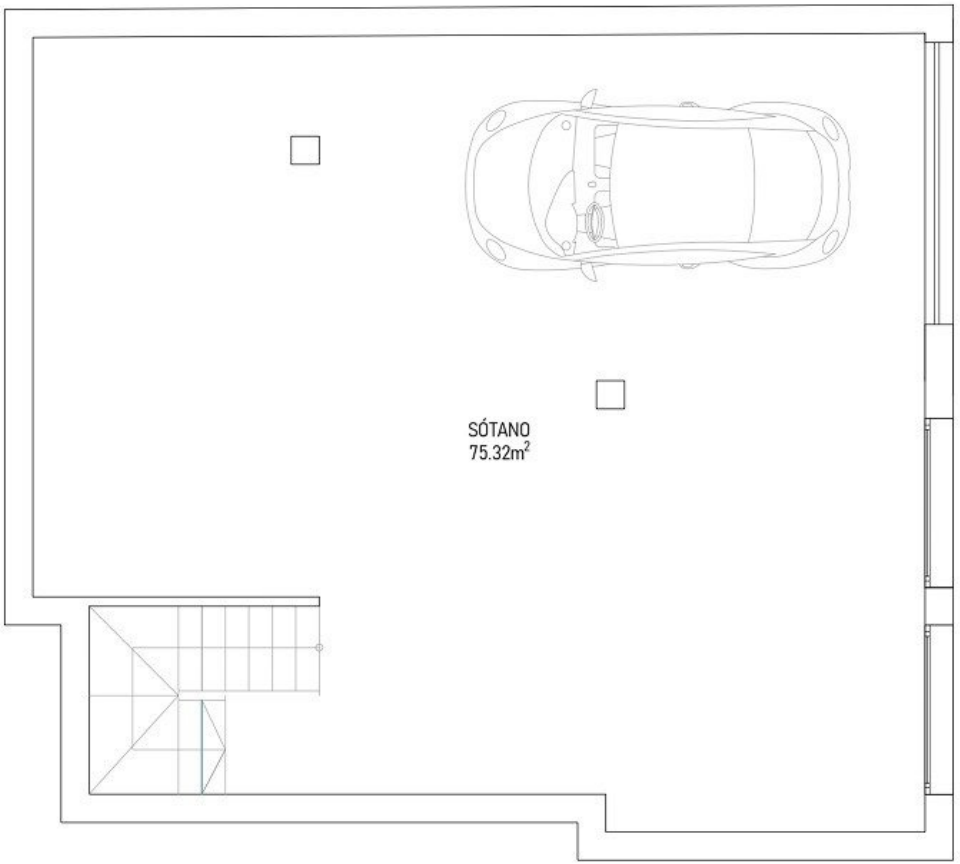

PLANTA SÓTANO

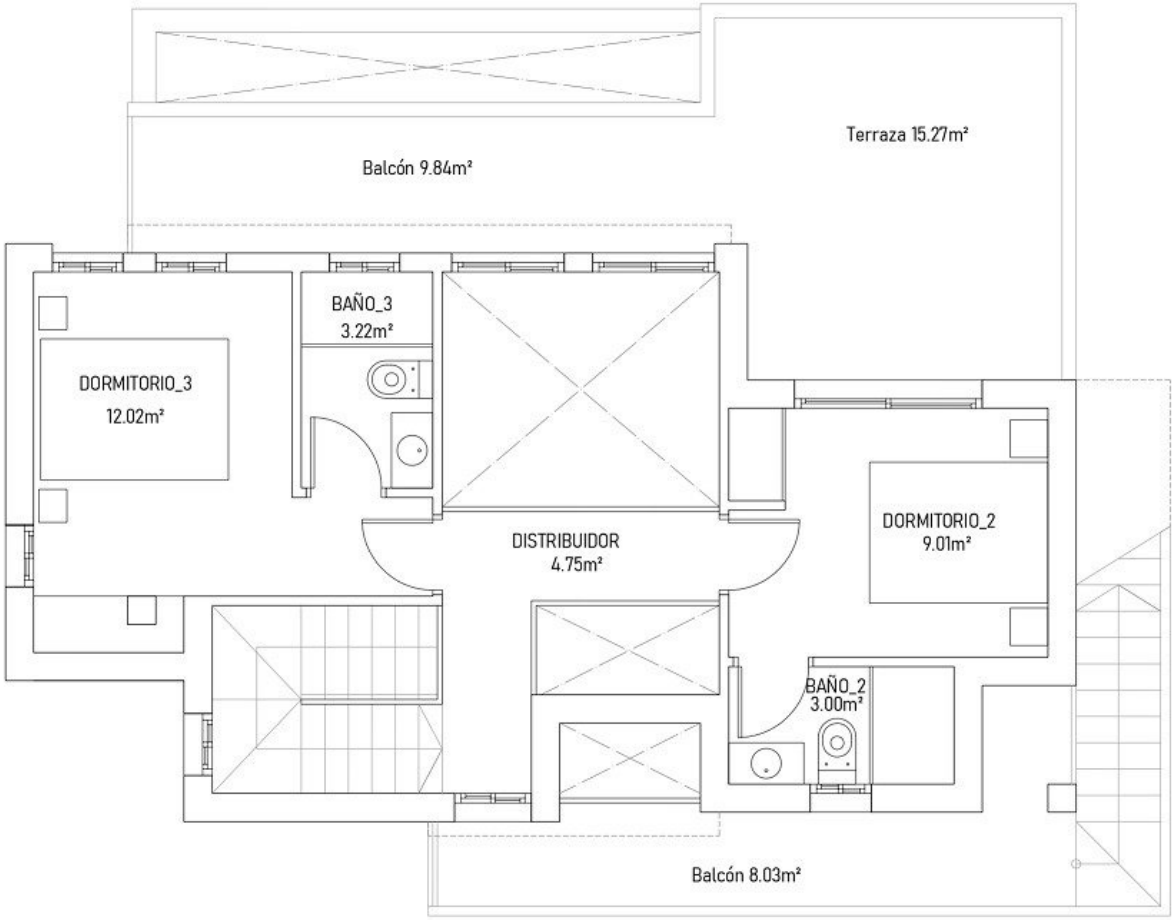

PLANTA PRIMERA VIVIENDA 1

PARCELAS

"OUR EXPERIENCE IS YOUR GUARANTEE"