VIASS iberiaproperty

REF: # 10354 **ALFAZ DEL PI**

INFO

PREIS:	1.510.000 €
TYP EIGENTUM:	Villa
STADT:	Alfaz del Pi
SCHLAFZIMMER:	6
BADEZIMMER:	7
GEBAUT (m2):	810
GRUNDSTÜCK (m2):	1.300
TERRASSE (m2):	-
JAHR:	-
ETAGEN:	-
Nachricht	-

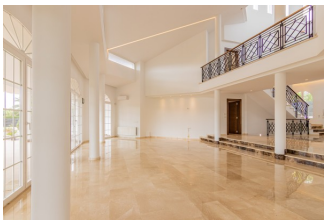

BESCHREIBUNG

Fantastische Villa in einer sehr ruhigen Gegend und gleichzeitig in der Nähe aller Dienstleistungen. Das Haus verteilt sich auf 3 Etagen, das Erdgeschoss besteht aus einer großen Eingangshalle, einem Badezimmer, einer großen Designerküche, einem hellen Wohn Esszimmer mit Kamin, zusätzlich zu einem großen Schlafzimmer mit Bad en suite. Der erste Stock besteht aus 2 großen Schlafzimmern mit Bad en suite , Beide sind mit Einbauschränken ausgestattet und verfügen über eine eigene Terrasse. Der Keller besteht aus einem großen Raum, den wir als Wohnzimmer nutzen könnten, einer großen Küche mit Speisekammer, einem Abstellraum, einer Galerie, 3 Schlafzimmern und 2 Bädern, beide en suite. Von hier aus können wir auf das Spa zugreifen, das aus einem schönen Whirlpool, einer Sauna, einer Außendusche und einem kompletten Badezimmer besteht, von diesem aus haben wir Zugang zu einem schönen Innenhof. Im Außenbereich können wir ein großes Grundstück mit schönen Gartenbereichen, einem sonnigen Pool, sowie Zugang zur Garage genießen.

ENERGETIC CERTIFIED

PROPERTY GALLERY

"OUR EXPERIENCE IS YOUR GUARANTEE"